

BALANCETE DE PRESTAÇÃO DE CONTAS DE RECURSOS ANTECIPADOS
(Adiantamentos, Subvenções Sociais, Auxílios, Contribuições, Convênios)

ANEXO TC 28

Mês do Depósito maio/2024	
Unidade Concedente: Prefeitura Municipal de Maravilha	
Ordenador da Despesa: Sandro Donatti	
Entidade Beneficiada: Centro de Tradições Gaúcha Juca Ruivo	
Endereço: BR 282, KM 604, Barra do Segredo, Maravilha/SC	
CEP: 89874-000	
Responsável: Glacionir Borba	CPF- [REDACTED]
Nota de Empenho n.º:	Data: Valor R\$: 164.000,00
Projeto / Atividade:	Item/Fonte:
Nota de Sub-Empenho n.º:	Data: Valor R\$: 164.000,00

Histórico Fiel da Finalidade: **Melhorias na estrutura física do galpão campeiro.**

Documento		Histórico/Credor	Recebimentos	Pagamentos
Número	Data			
	29/05/24	Repasse	R\$164.000,00	✓
PIX	05/06/2024	Maira Tomazeli I&B		R\$9.377,20 ✓
PIX	04/06/2024	Edson Lamb & CIA LTDA		R\$8.800,00 ✓
PIX	06/06/2024	Metalurgica Conda LTDA		R\$36.494,00 ✓
PIX	20/06/2024	Construtora Oliveira LTDA		R\$7.420,74 ✓
PIX	12/06/2024	Prolar Casa e Construção LTDA		R\$2.783,06 ✓
Cheq 001214	05/06/2024	Andre Luiz Maggi		R\$10.000,00 ✓
PIX	20/06/2024	Concreoeste Usina de Concretos LTDA		R\$80.925,00 ✓
Cheque001 213	04/06/2024	Elemar Auler e Filho LTDA		R\$8.200,00 ✓
TOTAIS			R\$164.000,00	R\$164.000,00

Local e Data
Maravilha-SC, 27/08/2024.

GLACIONIR BORBA
Presidente

ALDERICO A. BIAZZI
Tesoureiro



SICOOB
SISTEMA DE COOPERATIVAS DE CRÉDITO DO BRASIL
SISBR - SISTEMA DE INFORMÁTICA DO SICOOB

08/11/2024		EXTRATO CONTA CORRENTE	08:55:20
COOP.: 3032-5 / SICOOB CREDIAL SC/RS			
CONTA: 116.211-0 / CENTRO DE TRADICOES GAUCHAS JUCA RUIVO			
DATA	DOCUMENTO	HISTÓRICO	VALOR
30/04/2024		SALDO ANTERIOR	13.475,72C
30/04/2024		SALDO BLOQUEADO ANTERIOR	0,00*
02/05/2024	7815898	DÉB.TRANSF.CONTAS DIF.TIT. INTERCREDIS FAV.: MAIRA TOMAZEL I&B Transferência Pix CENTRO DE TRADICOES GAUCHAS JUCA RUIVO 75.313.445 0001-20 Ctg juca ruivo	9.335,00D
		SALDO DO DIA =====>	4.140,72C
03/05/2024	7822541	TRANSF.REALIZADA PIX SICOOB FAV.: JEFERSON DE QUADROS MOREIRA 893520 Transferência Pix CENTRO DE TRADICOES GAUCHAS JUCA RUIVO 75.313.445 0001-20 C5g juca ruivo ref servicos mes abril 20	800,00D
03/05/2024	Pix	PIX EMITIDO OUTRA IF Pagamento Pix 03.212.385 0001-49 Ctg juca ruivo	504,00D
03/05/2024	Pix	PIX EMITIDO OUTRA IF Pagamento Pix 03.212.385 0001-49 Ctg juca ruivo	504,00D
06/05/2024	7842552	SALDO DO DIA =====> TRANSF.REALIZADA PIX SICOOB FAV.: ADEMIR LUIS COSMANN Transferência Pix CENTRO DE TRADICOES GAUCHAS JUCA RUIVO 75.313.445 0001-20 Ctg juca ruivo carregamento e frete de t	2.332,72C 120,00D
06/05/2024	Pix	PIX RECEBIDO - OUTRA IF Recebimento Pix LENOIR JOSE DE OLIVEIRA ***.440.909-** Emprestimo CTG Juca ruivo	30.000,00C
07/05/2024	Pix	SALDO DO DIA =====> PIX RECEBIDO - OUTRA IF Recebimento Pix Valdir Immich ***.137.639-** mensalidade.03 2024	32.212,72C 40,00C
08/05/2024	7858023	SALDO DO DIA =====> TRANSF.REALIZADA PIX SICOOB FAV.: INFOPOINT COMERCIO DE EQUIPAMENTOS Transferência Pix CENTRO DE TRADICOES GAUCHAS JUCA RUIVO 75.313.445 0001-20	32.252,72C 437,00D
08/05/2024	Pix	PIX EMITIDO OUTRA IF Pagamento Pix 37.144.570 0001-65 Ctg juca ruivo	2.000,00D
08/05/2024	001.212	PGTOS - CHEQUE PRÓPRIA COOP/AG	142,79D
08/05/2024	7858381	DÉB.TRANSF.CONTAS DIF.TITULARIDADE FAV.: COSTINHA SERVICOS DE PORTARIA LTDA CTG JUCA RUIVO	1.800,00D
08/05/2024	301989216	CRÉD.TED-STR CENTRO DE TRADICOES GAUCHA JUCA RUIVO 75.313.445 0001-20 CODIGO TED: T904180262	3.793,00C
08/05/2024	7858531	DÉB.TRANSF.CONTAS DIF.TIT. INTERCREDIS FAV.: DEOCLESIO BOGONI Transferência Pix CENTRO DE TRADICOES GAUCHAS JUCA RUIVO 75.313.445 0001-20 Ctg juca ruivo	28.700,00D

08/05/2024	301991120	CRÉD.TED-STR CENTRO DE TRADICOES GAUCHA JUCA RUIVO 75.313.445 0001-20 CODIGO TED: T904185047	28.687,00C
08/05/2024	Pix	PIX EMITIDO OUTRA IF Pagamento Pix 37.144.570 0001-65 Ctg juca ruivo	2.500,00D
08/05/2024	Pix	PIX EMITIDO OUTRA IF Pagamento Pix 15.000.000 0001-69 Ctg juca ruivo	12.260,00D
08/05/2024	Pix	PIX EMITIDO OUTRA IF Pagamento Pix 13.679.141 0001-24 Ctg juca ruivo	5.500,00D
09/05/2024	1902202411	CRÉD.DISTRIBUIÇÃO SOBRAS/VALORES	11.392,93C
09/05/2024	Pix	PIX RECEBIDO - OUTRA IF Recebimento Pix SOS ADESIVOS 37.144.570 0001-65	143,62C 2.500,00C
10/05/2024	7876100	SALDO DO DIA =====> TRANSF.REALIZADA PIX SICOOB FAV.: VILMAR ROSSATO & CIA LTDA Transferência Pix CENTRO DE TRADICOES GAUCHAS JUCA RUIVO 75.313.445 0001-20 Ctg juca ruivo	14.036,55C 1.334,62D
10/05/2024	1	CRED.TRANSF.CONTAS INTERCREDIS	142,34C
10/05/2024	7879078	REM.: COOPERATIVA DE CREDITO DE LIVRE AD TRANSF.REALIZADA PIX SICOOB FAV.: ADEMIR LUIS COSMANN Transferência Pix CENTRO DE TRADICOES GAUCHAS JUCA RUIVO 75.313.445 0001-20 Ctg juca ruivo ref servicis prestados me	1.604,00D
17/05/2024	Pix	SALDO DO DIA =====> PIX EMITIDO OUTRA IF Pagamento Pix 37.144.570 0001-65 Ctg juca ruivo	11.240,27C 230,00D
21/05/2024	BOLETO	DÉB.PGTO TÍTULOS OUTRAS OBRIGAÇÕES	11.010,27C
21/05/2024	Pix	PIX RECEBIDO - OUTRA IF Recebimento Pix Vitorino Marion Filho ***.590.049-**	11.424,07D 1.000,00C
23/05/2024	Pix	SALDO DO DIA =====> PIX RECEBIDO - OUTRA IF Recebimento Pix ASSOCIACAO DISTRIITAL DE ROTARIANOS - ADR 07.661.268 0001-13 aluguel CTG conferencia	586,20C 1.000,00C
29/05/2024	303753588	SALDO DO DIA =====> CRÉD.TED-STR PM MARAVILHA 82.821.190 0001-72 CODIGO TED: T914046564	1.586,20C 164.000,00C
31/05/2024	001.221	SALDO DO DIA =====> CHEQUE COMPE INTEGRADA	165.586,20C 600,00D
31/05/2024	001.239	CHEQUE COMPE INTEGRADA SALDO DO DIA =====>	1.000,00D 163.986,20C

RESUMO

SALDO EM CONTA CORRENTE (+):	163.986,20C
LIMITE CHEQUE ESPECIAL EMPRESARIAL (+):	0,00C
SALDO DISPONÍVEL (=):	163.986,20C
SALDO BLOQUEADO EM CONTA CORRENTE:	0,00*
SALDO BLOQUEADO EM CONTA INVESTIMENTO:	0,00*
VENCIMENTO CHEQUE ESPECIAL EMPRESARIAL:	
TAXA CHEQUE ESPECIAL EMPRESARIAL (a.m.):	6,95%

000 EXTRATOS EMITIDOS ATÉ 06/11/2024

SAC: 0800 724 4420

OUVIDORIA SICOOB: 08007250996

SICOOB

SISTEMA DE COOPERATIVAS DE CRÉDITO DO BRASIL
SISBR - SISTEMA DE INFORMÁTICA DO SICOOB

08/11/2024

EXTRATO CONTA CORRENTE

08:55:03

COOP.: 3032-5 / SICOOB CREDIAL SC/RS

CONTA: 116.211-0 / CENTRO DE TRADICOES GAUCHAS JUCA RUIVO

DATA	DOCUMENTO	HISTÓRICO	VALOR
31/05/2024		SALDO ANTERIOR	163.986,20C
31/05/2024		SALDO BLOQUEADO ANTERIOR	0,00*
03/06/2024	8002802	TRANSF.REALIZADA PIX SICOOB FAV.: JEFERSON DE QUADROS MOREIRA 893520 Transferência Pix CENTRO DE TRADICOES GAUCHAS JUCA RUIVO 75.313.445 0001-20 Ctg juca ruivo ref pgto servicos mes mai	800,00D
03/06/2024	41 - 54	APLICAÇÃO RDC	146.186,00D
		SALDO DO DIA =====>	17.000,20C
04/06/2024	8007200	TRANSF.REALIZADA PIX SICOOB FAV.: EDSON LAMB & CIA LTDA Transferência Pix CENTRO DE TRADICOES GAUCHAS JUCA RUIVO 75.313.445 0001-20 Pgto servicos mao de obra realizados ctg	8.800,00D
04/06/2024	001.213	CHEQUE PAGO CAIXA	8.200,00D
		SALDO DO DIA =====>	0,20C
05/06/2024	8016837	DÉB.TRANSF.CONTAS DIF.TIT. INTERCREDIS FAV.: MAIRA TOMAZEL I&B Transferência Pix CENTRO DE TRADICOES GAUCHAS JUCA RUIVO 75.313.445 0001-20 Ctg juca ruivo servicos	9.377,20D
05/06/2024	41 - 53	RESGATE RDC	1.003,45C
05/06/2024	41 - 54	RESGATE RDC	8.373,55C
		SALDO DO DIA =====>	0,00C
06/06/2024	8025864	CRÉD.TRANSF.CONTAS REM.: ARMANDO BEHM	466,00C
06/06/2024	8026858	DÉB.TRANSF.CONTAS DIF.TIT. INTERCREDIS FAV.: METALURGICA CONDA LTDA Transferência Pix CENTRO DE TRADICOES GAUCHAS JUCA RUIVO 75.313.445 0001-20 Ctg juca ruivo	36.494,00D
06/06/2024	41 - 54	RESGATE RDC	36.028,00C
		SALDO DO DIA =====>	0,00C
07/06/2024	001.214	CHEQUE PAGO CAIXA	10.000,00D
07/06/2024	8038562	TRANSF.REALIZADA PIX SICOOB FAV.: COMISSAO CENTRAL ORGANIZADORA Transferência Pix CENTRO DE TRADICOES GAUCHAS JUCA RUIVO 75.313.445 0001-20 Ctg juca ruivo mesa baile	400,00D
07/06/2024	41 - 54	RESGATE RDC	10.400,00C
		SALDO DO DIA =====>	0,00C
10/06/2024	Pix	PIX EMITIDO OUTRA IF Pagamento Pix ***.426.609-** Alderico	2.100,00D
10/06/2024	8059010	TRANSF.REALIZADA PIX SICOOB FAV.: MECANICA JOMERTZ LTDA Transferência Pix CENTRO DE TRADICOES GAUCHAS JUCA RUIVO 75.313.445 0001-20 Ctg juca ruivo pgto consertos	201,00D
10/06/2024	8059076	TRANSF.REALIZADA PIX SICOOB FAV.: ADEMIR LUIS COSMANN Transferência Pix CENTRO DE TRADICOES GAUCHAS JUCA RUIVO 75.313.445 0001-20 Ctg juca ruivo ref servicos mes maio 202	1.641,00D
10/06/2024	8059663	TRANSF.REALIZADA PIX SICOOB FAV.: ADEMIR LUIS COSMANN Transferência Pix	59,00D

CENTRO DE TRADICOES GAUCHAS JUCA RUIVO		75.313.445 0001-20	
Ctg juca ruivo			
10/06/2024	41 - 54	RESGATE RDC	4.001,00C
		SALDO DO DIA =====>	0,00C
12/06/2024	Pix	PIX EMITIDO OUTRA IF	2.783,06D
Pagamento Pix			
45.550.213 0001-25			
Ctg juca ruivo			
12/06/2024	41 - 54	RESGATE RDC	2.783,06C
		SALDO DO DIA =====>	0,00C
14/06/2024	8084008	TRANSF.REALIZADA PIX SICOOB	135,00D
FAV.: ZELIA BEATRIZ BAREA			
Transferência Pix			
CENTRO DE TRADICOES GAUCHAS JUCA RUIVO			
75.313.445 0001-20			
C5g juca ruivo			
14/06/2024	8084291	TRANSF.REALIZADA PIX SICOOB	120,00D
FAV.: MARCELO SCHMIDT & CIA LTDA			
Transferência Pix			
CENTRO DE TRADICOES GAUCHAS JUCA RUIVO			
75.313.445 0001-20			
Ctg juca ruivo			
14/06/2024	41 - 54	RESGATE RDC	255,00C
		SALDO DO DIA =====>	0,00C
21/06/2024	8125767	DÉB.TRANSF.CONTAS DIF.TITULARIDADE	80.925,00D
FAV.: CONCREOESTE USINA DE CONCRETOS LTD			
Pgto ref nota numero 0000.00000034006			
21/06/2024	305717213	CRÉD.TED-STR	30.000,00C
Centro De Tradicoes Gauchas Juca Ruivo			
75.313.445 0001-20			
CODIGO TED: T918994413			
21/06/2024	Pix	PIX EMITIDO OUTRA IF	30.000,00D
Pagamento Pix			
.440.909-			
Devolucao emprestimo			
21/06/2024	305726336	CRÉD.TED-STR	12.334,19C
CENTRO DE TRADICOES GAUCHA JUCA RUIVO			
75.313.445 0001-20			
CODIGO TED: T919012819			
21/06/2024	Pix	PIX RECEBIDO - OUTRA IF	3.000,00C
Recebimento Pix			
Lucas Ivan Taborda			
.944.159-			
21/06/2024	Pix	PIX RECEBIDO - OUTRA IF	2.000,00C
Recebimento Pix			
LEONARDO TAGOR BIAZUSSI			
.846.119-			
21/06/2024	Pix	PIX EMITIDO OUTRA IF	1.850,00D
Pagamento Pix			
.824.439-			
Compras cozinha			
21/06/2024	41 - 54	RESGATE RDC	65.440,81C
		SALDO DO DIA =====>	0,00C
26/06/2024	001.216	PGTOS - CHEQUE PRÓPRIA COOP/AG	3.178,80D
26/06/2024	001.215	CHQ COOP/AG.DEP.EM CONTA	676,99D
26/06/2024	Pix	PIX EMITIDO OUTRA IF	600,00D
Pagamento Pix			
.836.119-			
Fichas castelao c5g juca ruivo			
26/06/2024	41 - 54	RESGATE RDC	4.455,79C
		SALDO DO DIA =====>	0,00C
28/06/2024	CELESC DIS	DÉB.CONV.EN.ELÉTRICA E GÁS	1.376,12D
28/06/2024	CELESC DIS	DÉB.CONV.EN.ELÉTRICA E GÁS	1.540,32D
28/06/2024	CELESC DIS	DÉB.CONV.EN.ELÉTRICA E GÁS	418,87D
28/06/2024	Pix	PIX EMITIDO OUTRA IF	2.054,00D
Pagamento Pix			
49.646.976 0001-25			
Sobremesas ctg juca ruivo			
28/06/2024	173	DEP.DINHEIRO	270,00C
28/06/2024	41 - 54	RESGATE RDC	5.119,31C
		SALDO DO DIA =====>	0,00C

RESUMO

SALDO EM CONTA CORRENTE (+):

0,00C

LIMITE CHEQUE ESPECIAL EMPRESARIAL (+):	0,00C
SALDO DISPONÍVEL (=):	0,00C
SALDO BLOQUEADO EM CONTA CORRENTE:	0,00*
SALDO BLOQUEADO EM CONTA INVESTIMENTO:	0,00*
VENCIMENTO CHEQUE ESPECIAL EMPRESARIAL:	
TAXA CHEQUE ESPECIAL EMPRESARIAL (a.m.):	6,95%

SAC: 0800 724 4420

000 EXTRATOS EMITIDOS ATÉ 06/11/2024

OUVIDORIA SICOOB: 08007250996

	SERGIO LUIZ DA SILVA ***.400.559-**	
29/07/2024 Pix	PIX RECEBIDO - OUTRA IF Recebimento Pix Mateus Jacomin ***.999.579-** fichas mateus	1.350,00C
	SALDO DO DIA =====>	3.720,47C
30/07/2024 25	DEP.CHEQUE BLOQ.1D	3.000,00*
30/07/2024 8349957	TRANSF.RECEBIDA - PIX SICOOB REM.: ALDERICO ANTONIO BIAZI Transferência Pix ALDERICO ANTONIO BIAZI ***.905.659-** Alderico fichas	225,00C
30/07/2024 Pix	PIX RECEBIDO - OUTRA IF Recebimento Pix MARCUS VINICIUS FERREIRA D AGOSTINI ***.174.120-**	150,00C
30/07/2024 5	DEP CHEQUE COOP/AG	250,00C
30/07/2024 5	DEP CHEQUE COOP/AG	190,00C
30/07/2024 106	DEP.DINHEIRO	1.271,85C
30/07/2024 308937733	CRÉD.TED-STR Centro De Tradicoes Gauchas Juca Ruivo 75.313.445 0001-20 CODIGO TED: T926202864	30.152,00C
30/07/2024 Pix	PIX EMITIDO OUTRA IF Pagamento Pix ***.235.720-** Ctg juca ruivo	1.500,00D
	SALDO DO DIA =====>	34.459,32C
31/07/2024 8353927	TRANSF.REALIZADA PIX SICOOB FAV.: NILVA EIDT MICHELS Transferência Pix CENTRO DE TRADICOES GAUCHAS JUCA RUIVO 75.313.445 0001-20 Ctg juca ruivo	234,00D
31/07/2024 Pix	PIX RECEBIDO - OUTRA IF Recebimento Pix ELVIO PREVEDELLO ***.473.709-**	1.532,00C
31/07/2024 Pix	PIX EMITIDO OUTRA IF Pagamento Pix 15.685.999 0001-27	275,00D
31/07/2024 8354654	TRANSF.REALIZADA PIX SICOOB FAV.: COMERCIAL MANOROV LTDA Transferência Pix CENTRO DE TRADICOES GAUCHAS JUCA RUIVO 75.313.445 0001-20 Ctg juca ruivo	295,00D
31/07/2024 93	DEP.DINHEIRO NOME: CENTRO DE TRADICOES GAUCHAS JUCA R CPF CNPJ: 75.313.445 0001-20	8.906,00C
31/07/2024 25	LIBERAÇÃO DE DEPÓSITO BLOQUEADO SALDO DO DIA =====>	3.000,00C

RESUMO

SALDO EM CONTA CORRENTE (+):	47.093,32C
LIMITE CHEQUE ESPECIAL EMPRESARIAL (+):	0,00C
SALDO DISPONÍVEL (=):	47.093,32C
SALDO BLOQUEADO EM CONTA CORRENTE:	0,00*
SALDO BLOQUEADO EM CONTA INVESTIMENTO:	0,00*
VENCIMENTO CHEQUE ESPECIAL EMPRESARIAL:	
TAXA CHEQUE ESPECIAL EMPRESARIAL (a.m.):	6,95%

000 EXTRATOS EMITIDOS ATÉ 06/11/2024

SAC: 0800 724 4420

OUVIDORIA SICOOB: 08007250996

	REM.: CLAUDINEI LUIS ALBANI Transferência Pix CLAUDINEI LUIS ALBANI ***.416.729-**	
29/07/2024 8337283	TRANSF.RECEBIDA - PIX SICOOB REM.: CLAUDIO JUNIOR GUBERTI Transferência Pix CLAUDIO JUNIOR GUBERTI ***.838.519-**	60,00C
29/07/2024 8337320	TRANSF.RECEBIDA - PIX SICOOB REM.: BRUNO LAUAR SCOFIELD Transferência Pix BRUNO LAUAR SCOFIELD ***.833.576-**	38,00C
29/07/2024 8337340	TRANSF.RECEBIDA - PIX SICOOB REM.: ANA PAULA PAN SCARTON Transferência Pix ANA PAULA PAN SCARTON ***.015.109-**	33,00C
29/07/2024 Pix	PIX RECEBIDO - OUTRA IF Recebimento Pix RODRIGO HENRIQUE HAMMES D AGOSTINI ***.583.599-**	15,00C
29/07/2024 8337379	TRANSF.RECEBIDA - PIX SICOOB REM.: BENEDITO VASKEVICZ Transferência Pix BENEDITO VASKEVICZ ***.221.389-**	8,00C
29/07/2024 Pix	PIX RECEBIDO - OUTRA IF Recebimento Pix Vitoria Maria Schoenberger ***.087.519-**	5,00C
29/07/2024 8337395	TRANSF.RECEBIDA - PIX SICOOB REM.: LUCAS EDUARDO MALLMANN LAMB Transferência Pix LUCAS EDUARDO MALLMANN LAMB ***.307.299-**	10,00C
29/07/2024 Pix	PIX RECEBIDO - OUTRA IF Recebimento Pix Vitoria Maria Schoenberger ***.087.519-**	10,00C
29/07/2024 Pix	PIX RECEBIDO - OUTRA IF Recebimento Pix VALQUIRIA FARIAS KIST ***.197.549-**	10,00C
29/07/2024 Pix	PIX RECEBIDO - OUTRA IF Recebimento Pix CARLA TAUANA BUENO ***.969.510-**	5,00C
29/07/2024 8337442	TRANSF.RECEBIDA - PIX SICOOB REM.: DENISON HENRIQUE ALBA Transferência Pix DENISON HENRIQUE ALBA ***.009.639-**	80,00C
29/07/2024 Pix	PIX RECEBIDO - OUTRA IF Recebimento Pix RODRIGO OSCAR BRAGA GODOY ***.508.409-**	6,00C
29/07/2024 8337515	TRANSF.RECEBIDA - PIX SICOOB REM.: ALAN CESAR FIORI Transferência Pix ALAN CESAR FIORI ***.129.319-**	175,00C
29/07/2024 Pix	PIX RECEBIDO - OUTRA IF Recebimento Pix ROGERIO ECKERT ***.839.819-**	30,00C
29/07/2024 8338103	TRANSF.RECEBIDA - PIX SICOOB REM.: JEAN CARLOS ROGOFSKI Transferência Pix JEAN CARLOS ROGOFSKI ***.922.199-**	84,00C
29/07/2024 Pix	PIX RECEBIDO - OUTRA IF Recebimento Pix	18,00C

CENTRO DE TRADICOES GAUCHAS JUCA RUIVO		
	75.313.445 0001-20	
	Ctg juca ruivo sicredi e plantimar	
	SALDO DO DIA ===== >	6.963,47C
16/07/2024	Pix PIX RECEBIDO - OUTRA IF	100,00C
	Recebimento Pix	
	PEDRO CARLOS CASTILHOS	
	***.190.899-**	
	SALDO DO DIA ===== >	7.063,47C
17/07/2024	8284977 DÉB.TIT.COMPE EFETIVADO	1.935,00D
	SALDO DO DIA ===== >	5.128,47C
18/07/2024	8290378 TRANSF.RECEBIDA - PIX SICOOB	1.412,00C
	REM.: GRUPO ESCOTEIRO RAIZES	
	Transferência Pix	
	GRUPO ESCOTEIRO RAIZES	
	80.622.798 0001-42	
	Ref anuidade quiosque CTG	
	SALDO DO DIA ===== >	6.540,47C
19/07/2024	001.219 CHEQUE PAGO CAIXA	1.375,00D
	SALDO DO DIA ===== >	5.165,47C
22/07/2024	8307610 TRANSF.RECEBIDA - PIX SICOOB	200,00C
	REM.: MARLENE IZABEL BRESCOVICI	
	Transferência Pix	
	MARLENE IZABEL BRESCOVICI	
	***.204.799-**	
	Costelao ctg	
22/07/2024	8314152 TRANSF.REALIZADA PIX SICOOB	250,00D
	FAV.: AERCIO ANDRE MULLER	
	Transferência Pix	
	CENTRO DE TRADICOES GAUCHAS JUCA RUIVO	
	75.313.445 0001-20	
	C5g juca ruivo	
	SALDO DO DIA ===== >	5.115,47C
24/07/2024	Pix PIX RECEBIDO - OUTRA IF	250,00C
	Recebimento Pix	
	NELSON FRANDOLOSO	
	***.766.589-**	
	SALDO DO DIA ===== >	5.365,47C
25/07/2024	8328917 TRANSF.RECEBIDA - PIX SICOOB	100,00C
	REM.: REPRESENTASUL REPRESENTACOES LTDA	
	Transferência Pix	
	REPRESENTASUL REPRESENTACOES LTDA	
	30.232.704 0001-50	
	SALDO DO DIA ===== >	5.465,47C
26/07/2024	001.243 CHEQUE PAGO CAIXA	5.090,00D
	SALDO DO DIA ===== >	375,47C
29/07/2024	Pix PIX RECEBIDO - OUTRA IF	400,00C
	Recebimento Pix	
	Evandro Eckert	
	***.012.449-**	
29/07/2024	Pix PIX RECEBIDO - OUTRA IF	200,00C
	Recebimento Pix	
	IRWING DARTORA BEHM	
	***.764.359-**	
29/07/2024	Pix PIX RECEBIDO - OUTRA IF	350,00C
	Recebimento Pix	
	Vilmar Angelo Beduschi	
	***.238.229-**	
29/07/2024	Pix PIX RECEBIDO - OUTRA IF	300,00C
	Recebimento Pix	
	MAIARA NORMA SPIECKER	
	***.141.509-**	
29/07/2024	8337138 TRANSF.RECEBIDA - PIX SICOOB	100,00C
	REM.: DEIVERSON NATAN SCHABARUM	
	Transferência Pix	
	DEIVERSON NATAN SCHABARUM	
	***.157.149-**	
	Deiverson	
29/07/2024	8337203 TRANSF.RECEBIDA - PIX SICOOB	30,00C
	REM.: GUSTAVO BIAZI	
	Transferência Pix	
	GUSTAVO BIAZI	
	***.548.909-**	
29/07/2024	8337272 TRANSF.RECEBIDA - PIX SICOOB	28,00C

SICOOB
 SISTEMA DE COOPERATIVAS DE CRÉDITO DO BRASIL
 SISBR - SISTEMA DE INFORMÁTICA DO SICOOB

08/11/2024

EXTRATO CONTA CORRENTE

08:54:55

COOP.: 3032-5 / SICOOB CREDIAL SC/RS

CONTA: 116.211-0 / CENTRO DE TRADICOES GAUCHAS JUCA RUIVO

DATA	DOCUMENTO	HISTÓRICO	VALOR
28/06/2024		SALDO ANTERIOR	0,00C
28/06/2024		SALDO BLOQUEADO ANTERIOR	0,00*
01/07/2024	8171921	DÉB.TIT.COMPE EFETIVADO	4.572,39D
01/07/2024	41 - 54	RESGATE RDC	4.572,39C
		SALDO DO DIA =====>	0,00C
02/07/2024	001.217	CHEQUE PAGO CAIXA	500,00D
02/07/2024	41 - 54	RESGATE RDC	500,00C
		SALDO DO DIA =====>	0,00C
04/07/2024	8192300	TRANSF.REALIZADA PIX SICOOB	250,00D
		FAV.: ZELIA BEATRIZ BAREA	
		Transferência Pix	
		CENTRO DE TRADICOES GAUCHAS JUCA RUIVO	
		75.313.445 0001-20	
		C5g jucaca ruivo pgto Maria de melo	
04/07/2024	Pix	PIX EMITIDO OUTRA IF	205,00D
		Pagamento Pix	
		15.685.999 0001-27	
04/07/2024	001.218	CHEQUE PAGO CAIXA	2.794,00D
04/07/2024	8198960	TRANSF.REALIZADA PIX SICOOB	800,00D
		FAV.: JEFERSON DE QUADROS MOREIRA 893520	
		Transferência Pix	
		CENTRO DE TRADICOES GAUCHAS JUCA RUIVO	
		75.313.445 0001-20	
		Ref servicos prestados mes junho 2024	
04/07/2024	41 - 54	RESGATE RDC	4.049,00C
		SALDO DO DIA =====>	0,00C
08/07/2024	Pix	PIX EMITIDO OUTRA IF	400,00D
		Pagamento Pix	
		28.811.113 0001-96	
		Ctg jucaca ruivo	
08/07/2024	Pix	PIX RECEBIDO - OUTRA IF	100,00C
		Recebimento Pix	
		MARCIO DUARTE ANTONIAZZI	
		***.398.550-**	
		Almoco CTG	
08/07/2024	Pix	PIX RECEBIDO - OUTRA IF	240,00C
		Recebimento Pix	
		NELSON SILVEIRA	
		***.760.700-**	
		2 costeloes	
08/07/2024	41 - 54	RESGATE RDC	60,00C
		SALDO DO DIA =====>	0,00C
09/07/2024	Pix	PIX RECEBIDO - OUTRA IF	20,00C
		Recebimento Pix	
		Valdir Immich	
		***.137.639-**	
		julho 2024	
09/07/2024	Pix	PIX RECEBIDO - OUTRA IF	16.300,00C
		Recebimento Pix	
		PLANTIMAR C REPRESENT	
		05.425.760 0001-64	
		SALDO DO DIA =====>	16.320,00C
10/07/2024	8243370	TRANSF.REALIZADA PIX SICOOB	3.150,00D
		FAV.: ADEMIR LUIS COSMANN	
		Transferência Pix	
		CENTRO DE TRADICOES GAUCHAS JUCA RUIVO	
		75.313.445 0001-20	
		Ctg jucaca ruivo servicos prestados mes ju	
		SALDO DO DIA =====>	13.170,00C
15/07/2024	CELESC DIS	DÉB.CONV.EN.ELÉTRICA E GÁS	717,84D
15/07/2024	CELESC DIS	DÉB.CONV.EN.ELÉTRICA E GÁS	526,57D
15/07/2024	CELESC DIS	DÉB.CONV.EN.ELÉTRICA E GÁS	228,12D
15/07/2024	8271194	TRANSF.REALIZADA PIX SICOOB	4.734,00D
		FAV.: COMERCIAL MANOROV LTDA	
		Transferência Pix	

		Ctg juca ruivo ref servicos prestados me	
12/08/2024	001.220	CHQ COOP/AG.DEP.EM CONTA	1.375,00D
		SALDO DO DIA ===== >	785,50C
13/08/2024	8445701	TRANSF.RECEBIDA - PIX SICOOB	230,00C
		REM.: PAPALAMAS GAIOLA CLUBE	
		Transferência Pix	
		PAPALAMAS GAIOLA CLUBE	
		23.328.270 0001-21	
		Costelao	
13/08/2024	001.246	CHEQUE PAGO CAIXA	1.350,00D
13/08/2024	41 - 54	RESGATE RDC	334,50C
		SALDO DO DIA ===== >	0,00C
14/08/2024	8455348	TRANSF.RECEBIDA - PIX SICOOB	50,00C
		REM.: VALDECIR SCHAEFER	
		Transferência Pix	
		VALDECIR SCHAEFER	
		.037.149-	
		SALDO DO DIA ===== >	50,00C
15/08/2024	CELESC DIS	DÉB.CONV.EN.ELÉTRICA E GÁS	902,04D
15/08/2024	CELESC DIS	DÉB.CONV.EN.ELÉTRICA E GÁS	349,96D
15/08/2024	CELESC DIS	DÉB.CONV.EN.ELÉTRICA E GÁS	247,43D
15/08/2024	8460471	CRÉD.TRANSF.CONTAS	42.196,00C
		REM.: PLANTIMAR COMERCIO E REPRESENTACOE	
		SALDO DO DIA ===== >	40.746,57C
19/08/2024	8480564	TRANSF.REALIZADA PIX SICOOB	13.309,00D
		FAV.: COMERCIAL MANOROV LTDA	
		Transferência Pix	
		CENTRO DE TRADICOES GAUCHAS JUCA RUIVO	
		75.313.445 0001-20	
		Ctg juca ruivo plantimar	
19/08/2024	Pix	PIX EMITIDO OUTRA IF	1.030,23D
		Pagamento Pix	
		83.086.603 0001-85	
		SALDO DO DIA ===== >	26.407,34C
RESUMO			
SALDO EM CONTA CORRENTE (+):			26.407,34C
LIMITE CHEQUE ESPECIAL EMPRESARIAL (+):			0,00C
SALDO DISPONÍVEL (=):			26.407,34C
SALDO BLOQUEADO EM CONTA CORRENTE:			0,00*
SALDO BLOQUEADO EM CONTA INVESTIMENTO:			0,00*
VENCIMENTO CHEQUE ESPECIAL EMPRESARIAL:			
TAXA CHEQUE ESPECIAL EMPRESARIAL (a.m.):			6,95%

000 EXTRATOS EMITIDOS ATÉ 06/11/2024

SAC: 0800 724 4420

OUVIDORIA SICOOB: 08007250996

SICOOB
SISTEMA DE COOPERATIVAS DE CRÉDITO DO BRASIL
SISBR - SISTEMA DE INFORMÁTICA DO SICOOB

08/11/2024

EXTRATO CONTA CORRENTE

08:54:47

COOP.: 3032-5 / SICOOB CREDIAL SC/RS

CONTA: 116.211-0 / CENTRO DE TRADICOES GAUCHAS JUCA RUIVO

DATA	DOCUMENTO	HISTÓRICO	VALOR
31/07/2024		SALDO ANTERIOR	47.093,32C
31/07/2024		SALDO BLOQUEADO ANTERIOR	0,00*
01/08/2024	Pix	PIX EMITIDO OUTRA IF	140,00D
		Pagamento Pix	
		***.131.939-**	
		Ctg juca ruivo Alderico	
01/08/2024	8364991	TRANSF.REALIZADA PIX SICOOB	800,00D
		FAV.: JEFERSON DE QUADROS MOREIRA 893520	
		Transferência Pix	
		CENTRO DE TRADICOES GAUCHAS JUCA RUIVO	
		75.313.445 0001-20	
		Ctg juca ruivo ref servicos prestados me	
		SALDO DO DIA ===== >	46.153,32C
05/08/2024	1	CRED.TRANSF.CONTAS INTERCREDIS	200,00C
		REM.: COOPERATIVA DE CREDITO DE LIVRE AD	
05/08/2024	8387201	TRANSF.REALIZADA PIX SICOOB	900,00D
		FAV.: MARAVILHA TINTAS LIMITADA	
		Transferência Pix	
		CENTRO DE TRADICOES GAUCHAS JUCA RUIVO	
		75.313.445 0001-20	
		Ctg juca ruivo	
		SALDO DO DIA ===== >	45.453,32C
07/08/2024	8404202	TRANSF.REALIZADA PIX SICOOB	225,94D
		FAV.: COOPERATIVA REGIONAL AURIVERDE	
		Transferência Pix	
		CENTRO DE TRADICOES GAUCHAS JUCA RUIVO	
		75.313.445 0001-20	
		SALDO DO DIA ===== >	45.227,38C
08/08/2024	8413350	DÉB.TRANSF.CONTAS DIF.TIT. INTERCREDIS	1.680,00D
		FAV.: BELLA CASA E VARIEDADES LTDA	
		Transferência Pix	
		CENTRO DE TRADICOES GAUCHAS JUCA RUIVO	
		75.313.445 0001-20	
		Ctg juca ruivo pratos	
08/08/2024	41 - 55	APLICAÇÃO RDC	38.547,38D
		SALDO DO DIA ===== >	5.000,00C
09/08/2024	001.245	CHEQUE PAGO CAIXA	5.000,00D
09/08/2024	3036	CRED.TRANSF.CONTAS INTERCREDIS	20,00C
		REM.: DIEISON RENAN CECATO	
		Transferência Pix	
		DIEISON RENAN CECATO	
		***.661.769-**	
09/08/2024	8425886	TRANSF.RECEBIDA - PIX SICOOB	30,00C
		REM.: EVANDRO MATEUS DE OLIVEIRA	
		Transferência Pix	
		EVANDRO MATEUS DE OLIVEIRA	
		***.121.009-**	
		SALDO DO DIA ===== >	50,00C
12/08/2024	Pix	PIX EMITIDO OUTRA IF	312,00D
		Pagamento Pix	
		15.685.999 0001-27	
12/08/2024	8437532	TRANSF.REALIZADA PIX SICOOB	427,50D
		FAV.: JESSICA LUISA LUNEBURGER	
		Transferência Pix	
		CENTRO DE TRADICOES GAUCHAS JUCA RUIVO	
		75.313.445 0001-20	
		Ctg juca ruivo	
12/08/2024	260	DEP.DINHEIRO	5.000,00C
		NOME: CENTRO DE TRADICOES GAUCHAS JUCA R	
		CPF CNPJ: 75.313.445 0001-20	
12/08/2024	8440375	TRANSF.REALIZADA PIX SICOOB	2.150,00D
		FAV.: ADEMIR LUIS COSMANN	
		Transferência Pix	
		CENTRO DE TRADICOES GAUCHAS JUCA RUIVO	
		75.313.445 0001-20	

JULIANO MACHADO 07294952990
 24.873.451 0001-00
 50 do valor de locacao do pavilhao e are
 a externa redores para estacionamento.

23/09/2024 Pix	SALDO DO DIA =====>	2.000,00C
	PIX RECEBIDO - OUTRA IF	60,00C
	Recebimento Pix	
	Valdir Immich	
	***.137.639-**	
	agosto, setembro e outubro.	
25/09/2024 8710385	SALDO DO DIA =====>	2.060,00C
	DÉB.TÍTULO COBRANÇA	142,79D
	SALDO DO DIA =====>	1.917,21C
30/09/2024 8731127	TRANSF.RECEBIDA - PIX SICOOB	432,00C
	REM.: GLACIONIR BORBA	
	Transferência Pix	
	GLACIONIR BORBA	
	09.161.998 0001-80	
	3 costelas	
	SALDO DO DIA =====>	2.349,21C
	RESUMO	
	SALDO EM CONTA CORRENTE (+):	2.349,21C
	LIMITE CHEQUE ESPECIAL EMPRESARIAL (+):	0,00C
	SALDO DISPONÍVEL (=):	2.349,21C
	SALDO BLOQUEADO EM CONTA CORRENTE:	0,00*
	SALDO BLOQUEADO EM CONTA INVESTIMENTO:	0,00*
	VENCIMENTO CHEQUE ESPECIAL EMPRESARIAL:	
	TAXA CHEQUE ESPECIAL EMPRESARIAL (a.m.):	6,95%
	000 EXTRATOS EMITIDOS ATÉ 06/11/2024	
SAC: 0800 724 4420		OUVIDORIA SICOOB: 08007250996

SICOOB

SISTEMA DE COOPERATIVAS DE CRÉDITO DO BRASIL
SISBR - SISTEMA DE INFORMÁTICA DO SICOOB

08/11/2024

EXTRATO CONTA CORRENTE

08:54:38

COOP.: 3032-5 / SICOOB CREDIAL SC/RS

CONTA: 116.211-0 / CENTRO DE TRADICOES GAUCHAS JUCA RUIVO

DATA	DOCUMENTO	HISTÓRICO	VALOR
19/08/2024		SALDO ANTERIOR	26.407,34C
19/08/2024		SALDO BLOQUEADO ANTERIOR	0,00*
03/09/2024	8562397	TRANSF.REALIZADA PIX SICOOB FAV.: JEFERSON DE QUADROS MOREIRA 893520 Transferência Pix CENTRO DE TRADICOES GAUCHAS JUCA RUIVO 75.313.445 0001-20 Ctg juca ruivo ref servicos prestados me	800,00D
03/09/2024	001.247	CHQ COOP/AG.DEP.EM CONTA	35.000,00D
03/09/2024	125	DEP.DINHEIRO NOME: ALDERICO	1.000,00C
03/09/2024	8565749	DÉB.TRANSF.CONTAS DIF.TIT. INTERCREDIS FAV.: COMERCIO DE UTILIDADES O BARATAO L Transferência Pix CENTRO DE TRADICOES GAUCHAS JUCA RUIVO 75.313.445 0001-20 Ctg juca ruivo ref 140 pratos	838,60D
03/09/2024	41 - 54	RESGATE RDC	57,03C
03/09/2024	41 - 55	RESGATE RDC	9.174,23C
		SALDO DO DIA =====>	0,00C
10/09/2024	8614140	TRANSF.RECEBIDA - PIX SICOOB REM.: ADEMIR LUIS COSMANN Transferência Pix ADEMIR LUIS COSMANN ***.334.419-***	290,00C
10/09/2024	8615576	TRANSF.REALIZADA PIX SICOOB FAV.: ADEMIR LUIS COSMANN Transferência Pix CENTRO DE TRADICOES GAUCHAS JUCA RUIVO 75.313.445 0001-20 Ref Servicos prestados mes agosto 2024	2.250,00D
10/09/2024	41 - 55	RESGATE RDC	1.960,00C
		SALDO DO DIA =====>	0,00C
13/09/2024	59	DEP.DINHEIRO NOME: LORIVAN	270,00C
		SALDO DO DIA =====>	270,00C
16/09/2024	CELESC DIS	DÉB.CONV.EN.ELÉTRICA E GÁS	1.094,80D
16/09/2024	CELESC DIS	DÉB.CONV.EN.ELÉTRICA E GÁS	392,34D
16/09/2024	CELESC DIS	DÉB.CONV.EN.ELÉTRICA E GÁS	218,64D
16/09/2024	Pix	PIX EMITIDO OUTRA IF Pagamento Pix ***.084.209-*** Ctg juca ruivo	150,00D
16/09/2024	3	DEP.DINHEIRO	1.090,00C
16/09/2024	Pix	PIX EMITIDO OUTRA IF Pagamento Pix 00.394.460 0409-50	6,58D
16/09/2024	8654270	TRANSF.REALIZADA PIX SICOOB FAV.: ALDERICO ANTONIO BIAZI Transferência Pix CENTRO DE TRADICOES GAUCHAS JUCA RUIVO 75.313.445 0001-20 Devolucao	100,00D
16/09/2024	41 - 55	RESGATE RDC	602,36C
		SALDO DO DIA =====>	0,00C
17/09/2024	8665364	TRANSF.REALIZADA PIX SICOOB FAV.: ALDERICO ANTONIO BIAZI Transferência Pix CENTRO DE TRADICOES GAUCHAS JUCA RUIVO 75.313.445 0001-20 Ctg juca ruivo	5.000,00D
17/09/2024	41 - 55	RESGATE RDC	5.000,00C
		SALDO DO DIA =====>	0,00C
18/09/2024	Pix	PIX RECEBIDO - OUTRA IF Recebimento Pix	2.000,00C

	RICARDO CEZER PAULUS	
	***.520.409-**	
	SALDO DO DIA ===== >	5.822,99C
21/10/2024 Pix	PIX RECEBIDO - OUTRA IF	1.000,00C
	Recebimento Pix	
	Lademir Roberto Werner	
	***.568.469-**	
	SALDO DO DIA ===== >	6.822,99C
28/10/2024 8906767	TRANSF.REALIZADA PIX SICOOB	840,00D
	FAV.: DENISON HENRIQUE ALBA	
	Transferência Pix	
	CENTRO DE TRADICOES GAUCHAS JUCA RUIVO	
	75.313.445 0001-20	
	Ctg juca ruivo rotiador	
28/10/2024 8906773	TRANSF.REALIZADA PIX SICOOB	60,00D
	FAV.: MECANICA JOMERTZ LTDA	
	Transferência Pix	
	CENTRO DE TRADICOES GAUCHAS JUCA RUIVO	
	75.313.445 0001-20	
28/10/2024 8913243	TRANSF.REALIZADA PIX SICOOB	112,00D
	FAV.: JOSE ANTONIO ZANIN	
	Transferência Pix	
	CENTRO DE TRADICOES GAUCHAS JUCA RUIVO	
	75.313.445 0001-20	
	Ctg juca ruivo	
	SALDO DO DIA ===== >	5.810,99C
29/10/2024 Pix	PIX EMITIDO OUTRA IF	170,00D
	Pagamento Pix	
	28.048.201 0001-88	
	Ctg juca ruivo	
	SALDO DO DIA ===== >	5.640,99C
30/10/2024 8929319	TRANSF.REALIZADA PIX SICOOB	544,58D
	FAV.: COOPERATIVA REGIONAL AURIVERDE	
	Transferência Pix	
	CENTRO DE TRADICOES GAUCHAS JUCA RUIVO	
	75.313.445 0001-20	
	SALDO DO DIA ===== >	5.096,41C
	RESUMO	
	SALDO EM CONTA CORRENTE (+):	5.096,41C
	LIMITE CHEQUE ESPECIAL EMPRESARIAL (+):	0,00C
	SALDO DISPONÍVEL (=):	5.096,41C
	SALDO BLOQUEADO EM CONTA CORRENTE:	0,00*
	SALDO BLOQUEADO EM CONTA INVESTIMENTO:	0,00*
	VENCIMENTO CHEQUE ESPECIAL EMPRESARIAL:	
	TAXA CHEQUE ESPECIAL EMPRESARIAL (a.m.):	6,95%
	000 EXTRATOS EMITIDOS ATÉ 06/11/2024	
SAC: 0800 724 4420		OUVIDORIA SICOOB: 08007250996

SICOOB
SISTEMA DE COOPERATIVAS DE CRÉDITO DO BRASIL
SISBR - SISTEMA DE INFORMÁTICA DO SICOOB

08/11/2024

EXTRATO CONTA CORRENTE

08:54:30

COOP.: 3032-5 / SICOOB CREDIAL SC/RS

CONTA: 116.211-0 / CENTRO DE TRADICOES GAUCHAS JUCA RUIVO

DATA	DOCUMENTO	HISTÓRICO	VALOR
30/09/2024		SALDO ANTERIOR	2.349,21C
30/09/2024		SALDO BLOQUEADO ANTERIOR	0,00*
01/10/2024	314311159	CRÉD.TED-STR	850,00C
		Centro De Tradicoes Gauchas Juca Ruivo	
		75.313.445 0001-20	
		CODIGO TED: T938901861	
01/10/2024	8739793	TRANSF.REALIZADA PIX SICOOB	850,00D
		FAV.: ADEMIR LUIS COSMANN	
		Transferência Pix	
		CENTRO DE TRADICOES GAUCHAS JUCA RUIVO	
		75.313.445 0001-20	
		Pgto despesas limpeza artistica	
		SALDO DO DIA =====>	2.349,21C
02/10/2024	8750980	TRANSF.REALIZADA PIX SICOOB	800,00D
		FAV.: JEFERSON DE QUADROS MOREIRA 893520	
		Transferência Pix	
		CENTRO DE TRADICOES GAUCHAS JUCA RUIVO	
		75.313.445 0001-20	
		C5g juca ruivo ref servicis prestados me	
02/10/2024	001.241	CHEQUE COMPE INTEGRADA	1.375,00D
		SALDO DO DIA =====>	174,21C
03/10/2024	Pix	PIX RECEBIDO - OUTRA IF	50,00C
		Recebimento Pix	
		Tatiana Sprandel Michels	
		***.126.509-**	
		SALDO DO DIA =====>	224,21C
04/10/2024	8767633	TRANSF.REALIZADA PIX SICOOB	142,79D
		FAV.: ABASTECEDORA FAE LTDA	
		Transferência Pix	
		CENTRO DE TRADICOES GAUCHAS JUCA RUIVO	
		75.313.445 0001-20	
		Ctg juca ruivo ref fatura 16917	
		SALDO DO DIA =====>	81,42C
09/10/2024	Pix	PIX RECEBIDO - OUTRA IF	4.000,00C
		Recebimento Pix	
		Deliza Cristina Vendramini Gut	
		***.846.949-**	
		Aluguel Baile Beneficente	
		SALDO DO DIA =====>	4.081,42C
10/10/2024	8809809	TRANSF.REALIZADA PIX SICOOB	1.400,00D
		FAV.: ADEMIR LUIS COSMANN	
		Transferência Pix	
		CENTRO DE TRADICOES GAUCHAS JUCA RUIVO	
		75.313.445 0001-20	
		Pgto servicis prestados setembro 2024	
		SALDO DO DIA =====>	2.681,42C
11/10/2024	001.242	CHQ COOP/AG.DEP.EM CONTA	1.375,00D
		SALDO DO DIA =====>	1.306,42C
15/10/2024	CELESC DIS	DÉB.CONV.EN.ELETRICA E GÁS	853,97D
15/10/2024	CELESC DIS	DÉB.CONV.EN.ELETRICA E GÁS	348,85D
15/10/2024	CELESC DIS	DÉB.CONV.EN.ELETRICA E GÁS	100,61D
		SALDO DO DIA =====>	2,99C
16/10/2024	Pix	PIX RECEBIDO - OUTRA IF	2.000,00C
		Recebimento Pix	
		JULIANO MACHADO 07294952990	
		24.873.451 0001-00	
		Restante do pagamento locacao Festival 2	
		010	
16/10/2024	Pix	PIX EMITIDO OUTRA IF	180,00D
		Pagamento Pix	
		01.114.830 0001-02	
		Ctg juca ruivo pgto edital eleicao	
		SALDO DO DIA =====>	1.822,99C
17/10/2024	Pix	PIX RECEBIDO - OUTRA IF	4.000,00C
		Recebimento Pix	

LANÇAMENTOS FUTUROS			VALOR
DATA	DOCUMENTO	HISTÓRICO	
18/11/2024	CELESC DIS	DÉB.CONV.EN.ELETRICA E GÁS	1.209,60D
18/11/2024	CELESC DIS	DÉB.CONV.EN.ELETRICA E GÁS	826,08D
18/11/2024	CELESC DIS	DÉB.CONV.EN.ELETRICA E GÁS	239,03D
000 EXTRATOS EMITIDOS ATÉ 06/11/2024			
SAC: 0800 724 4420			OUVIDORIA SICOOB: 08007250996

SICOOB
SISTEMA DE COOPERATIVAS DE CRÉDITO DO BRASIL
SISBR - SISTEMA DE INFORMÁTICA DO SICOOB

08/11/2024

EXTRATO CONTA CORRENTE

08:54:20

COOP.: 3032-5 / SICOOB CREDIAL SC/RS

CONTA: 116.211-0 / CENTRO DE TRADICOES GAUCHAS JUCA RUIVO

DATA	DOCUMENTO	HISTÓRICO	VALOR
30/10/2024		SALDO ANTERIOR	5.096,41C
30/10/2024		SALDO BLOQUEADO ANTERIOR	0,00*
01/11/2024	8938758	TRANSF.REALIZADA PIX SICOOB FAV.: JEFERSON DE QUADROS MOREIRA 893520 Transferência Pix CENTRO DE TRADICOES GAUCHAS JUCA RUIVO 75.313.445 0001-20 C ref servicos prestados mes outubro 202	800,00D
01/11/2024	41 - 56	APLICAÇÃO RDC SALDO DO DIA =====>	4.296,41D 0,00C
05/11/2024	8958730	DÉB.TÍTULO COBRANÇA	270,63D
05/11/2024	41 - 55	RESGATE RDC SALDO DO DIA =====>	270,63C 0,00C
06/11/2024	8970494	TRANSF.REALIZADA PIX SICOOB FAV.: ADEMIR LUIS COSMANN Transferência Pix CENTRO DE TRADICOES GAUCHAS JUCA RUIVO 75.313.445 0001-20 Servicos mes outubro 2024	3.500,00D
06/11/2024	Pix	PIX EMITIDO OUTRA IF Pagamento Pix 27.290.460 0001-58 Ctg juca ruivo	116,00D
06/11/2024	Pix	PIX RECEBIDO - OUTRA IF Recebimento Pix MARIANA CABRAL FLOSS ***.782.979-**	1.500,00C
06/11/2024	41 - 55	RESGATE RDC SALDO DO DIA =====>	2.116,00C 0,00C
07/11/2024	317496241	CRÉD.TED-STR MUNICIPIO DE MARAVILHA 82.821.190 0001-72 CODIGO TED: T946806344 00000000000000	10.000,00C
07/11/2024	317496243	CRÉD.TED-STR MUNICIPIO DE MARAVILHA 82.821.190 0001-72 CODIGO TED: T946806351 00000000000000	4.000,00C
07/11/2024	317496251	CRÉD.TED-STR MUNICIPIO DE MARAVILHA 82.821.190 0001-72 CODIGO TED: T946806353 00000000000000	11.600,00C
07/11/2024	Pix	PIX EMITIDO OUTRA IF Pagamento Pix ***.198.910-** C5g juca ruivo	300,00D
07/11/2024	Pix	PIX EMITIDO OUTRA IF Pagamento Pix 80.095.466 0001-57 Ctg juca ruivo SALDO DO DIA =====>	7.420,74D 17.879,26C
RESUMO			
SALDO EM CONTA CORRENTE (+):			17.879,26C
LIMITE CHEQUE ESPECIAL EMPRESARIAL (+):			0,00C
SALDO DISPONÍVEL (=):			17.879,26C
SALDO BLOQUEADO EM CONTA CORRENTE:			0,00*
SALDO BLOQUEADO EM CONTA INVESTIMENTO:			0,00*
VENCIMENTO CHEQUE ESPECIAL EMPRESARIAL:			
TAXA CHEQUE ESPECIAL EMPRESARIAL (a.m.):			6,95%
PREVISÃO CPMF:			0,00D
PREVISÃO IOF:			0,00D
PREVISÃO ENCARGOS:			0,00D
PREVISÃO TARIFAS:			0,00D

DECLARAÇÃO

Declaramos para os devidos fins de direito e a quem interessar possa, que os recursos recebidos por esta entidade da prefeitura municipal de Maravilha, na data de 29 de maio de 2024, no valor de R\$ 164.000,00 (Cento e sessenta e quatro mil), foram aplicados aos fins que se destinam, ou seja, melhorias na estrutura física do galpão campeão.

Por ser a expressão da verdade,

Maravilha/SC, 27 de agosto de 2024

Ass:



Glacionir Borba
Presidente

PARECER DO CONSELHO FISCAL

Declaramos, que o Conselho de Vaqueanos/Conselho Fiscal do Centro de Tradições Gaúchas Juca Ruivo, é de parecer favorável à presente prestação de contas referente aos recursos recebidos conforme objeto do Termo de Fomentos nº 005/2024 e ao atendimento da finalidade compactuada.

Maravilha/SC, 27 agosto de 2024.



Conselho de Vaqueanos/Conselho Fiscal
Gilson Torma Pereira
CPF [REDACTED]

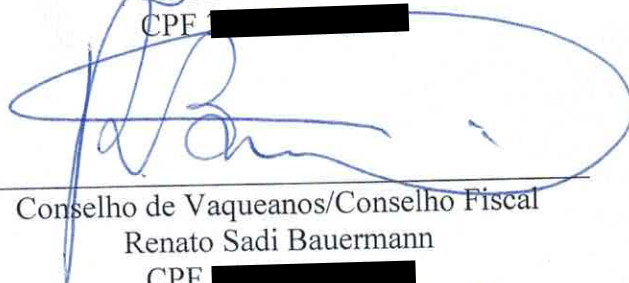

Conselho de Vaqueanos/Conselho Fiscal
Renato Sadi Bauermann
CPF [REDACTED]



Conselho de Vaqueanos/ Conselho Fiscal
Valdecir Rossa
CPF [REDACTED]



PLANO DE TRABALHO 2024

1. DADOS CADASTRAIS

Entidade Proponente: CENTRO DE TRADIÇÕES GAÚCHAS "JUCA RUIVO			
CNPJ: 75.313.445/0001-20			
Endereço: RODOVIA BR 282, KM 603, LINHA BARRA DO SEGREDO - S/Nº			
Bairro: INTERIOR			
Telefone: 49 999880531	Cidade: MARAVILHA	UF: SC	CEP: 89874-000
Conta Corrente: 116211-0	Agência: 3032	Banco: SICOOB	
Presidente: Glacionir Borba			
RG: ██████████	Órgão Exp.: SSP/SC	CPF: ██████████	
Endereço do Presidente: Avenida Sul Brasil – 57			
Bairro: Interior	Cidade: MARAVILHA	CEP: 89874-000	Fone: 49.988141289
Definição do Repasse: Realizar melhorias na estrutura física do galpão campeiro.			

2. DESCRIÇÃO DO PROJETO

Título do Projeto: Melhorias na estrutura física do galpão campeiro			
Fundamentação Legal: Prefeitura Municipal		Período de Execução:	
		Início: 05/2024	Término: 05/2024
Objetivos: Fomentar a cultura tradicionalista no Município de Maravilha/SC			
Justificativa: O Centro de Tradições Gaúchas desenvolve inúmeras ações voltadas a coletividade maravilhenses, sendo necessário a realização de intervenção na estrutura do galpão campeiro, visando proporcionar segurança e melhorar o acolhimento das pessoas que frequentam o local, mantendo assim as atividades do CTG.			
Pessoas Beneficiadas: Será beneficiada a coletividade com um todo, uma vez que, os munícipes maravilhenses são, em sua essência, descendentes de pioneiros e desbravadores gaúchos e mantem a cultura tradicionalista em destaque no Município de Maravilha.			

3. Metas Atingidas com Descrição detalhadas

Com os recursos recebidos, foi possível realizar melhorias na estrutura física do galpão campeiro do CTG JUCA RUIVO, sendo que para tal, foram realizadas as seguintes despesas:

-Maira Tomazeli, serviço de escavadeira com rompedor;

-Lamb & Fantin Escavações, serviço de horas máquinas, mini escavadeira, mini carregadeira, caminhão caçamba pra buracos de fossa, espalhar brita, nivelamento, romper concreto, recolher entulhos, sapatas, plantar postes, limpeza e corte, arquibancada;

-Metalúrgica Conda Ltda, Mão de obra para montagem metálica de 640 mt², para primeira etapa do CTG;

Esta nota fiscal não foi assinada digitalmente.



PREFEITURA MUNICIPAL DE SAO MIGUEL DO OESTE
PREFEITURA MUNICIPAL DE SÃO MIGUEL DO OESTE
NOTA FISCAL ELETRÔNICA MODELO NF_e SÉRIE ÚNICA

Número do RPS	Número da nota 18
Data da emissão da nota 05/06/2024 10:35:59	
Data do fato gerador 05/06/2024 10:35:59	
Código de verificação DKZOHYNF6	

PRESTADOR DE SERVIÇOS

Nome fantasia: RUA
 Nome/Razão social: MAIRA TOMAZEL I&B
 CPF/CNPJ: 53.465.179/0001-19 Inscrição municipal: 206207
 Endereço: R OIAPOQUE Número: 1001 Bairro: AGOSTINI CEP: 89900-000
 Complemento: P REFERÊNCIA
 Município: São Miguel do Oeste UF: SC
 E-mail: DETOGNICONTABILIDADE@GMAIL.COM Site:

Inscrição estadual:
 Telefone: (49) 98847-7552
 Celular: (49) 9913-6543

TOMADOR DE SERVIÇOS

Nome fantasia:
 Nome/Razão social: CENTRO DE TRADICOES GAUCHAS JUCA RUIVO
 CPF/CNPJ: 75.313.445/0001-20 Inscrição municipal: Inscrição estadual:
 Número: BR 282 KM 60 CEP: 89874-000
 Complemento:
 Município: Maravilha UF: SC
 E-mail: marion_vitorino@hotmail.com Telefone: Celular:

DISCRIMINAÇÃO DOS SERVIÇOS

	Valor unitário	Qtd	Valor do serviço	Base de cálculo (%)	ISS
serviço de escavadeira com rompedor .	9.850,0000	1,0000	9.850,0000	9.850,00x4,80 =	472,80

Forma de Pagamento

Parcela	Vencimento	Tipo	Valor (R\$)	Parcela	Vencimento	Tipo	Valor (R\$)
1		À vista	9.377,20				

RETENÇÕES FEDERAIS

PIS/PASEP	COFINS	INSS	IR	CSLL	Outras retenções
R\$ 0,00	R\$ 0,00	R\$ 0,00	R\$ 0,00	R\$ 0,00	R\$ 0,00
Valor bruto = R\$ 9.850,00		Valor líquido = R\$ 9.377,20			

Códigos dos serviços:

07.02 - Execução, por administração, empreitada ou subempreitada, de obras de construção civil, hidráulica ou elétrica e de outras obras semelhantes, inclusive sondagem, perfuração de poços, escavação, drenagem e irrigação, terraplanagem, pavimentação, concretagem e a instalação e montagem de produtos, peças e equipamentos (exceto o fornecimento de mercadorias produzidas pelo prestador de serviços fora do local da prestação dos serviços, que fica sujeito ao ICMS).

Desc. condicionado(R\$)	Desc. incondicionado(R\$)	Deduções(R\$)	Base de cálculo(R\$)	Valor ISS(R\$)
0,00	0,00	0,00	9.850,00	472,80

OUTRAS INFORMAÇÕES

Natureza da operação: Tributação fora do município
 Situação tributária do ISSQN: Retenção
 Local da prestação do serviço: Maravilha

NFE-S
 O ISS desta NFS-e é devido fora deste município.
 Prestador de serviços optante pelo Simples Nacional. Alíquota do ISS 4.8%
 Situação desta NFS-e: Retida
 Documento emitido por ME ou EPP optante pelo simples Nacional.

Banco sicoob
 Agência: 3039
 Conta: 167.323-8
 CNPJ: 53.465.179/0001-19
 Maira Tomazel I&B

Valor aproximado do tributo federal - R\$ 1.324,82 (13,45%), estadual - R\$ 0,00 (0,00%), municipal - R\$ 310,28 (3,15%) , com base na Lei 12.741/2012 e no Decreto 8.264/2014 - Fonte: IBPT



Verificar autenticidade

SICOOB
SISTEMA DE COOPERATIVAS DE CRÉDITO DO BRASIL
PLATAFORMA DE SERVIÇOS FINANCEIROS DO SICOOB - SISBR

29/10/2024

Pix - Comprovante de pagamento

10:20:25

ID/Transação
E78858107202406051454wNWQuh8N8Jo

Valor: R\$ 9.377,20
Data/hora: 05/06/2024 11:55:28
Descrição: Ctg juca ruivo servicos

Pagador

Instituição: CCLAA AURIVERDE-SICOOB CREDIAL
Nome: CENTRO DE TRADICOES GAUCHAS
JUCA RUIVO
CPF/CNPJ: **.***3.445/0001-**

Destinatário

Instituição: CCLAA SAO MIGUEL DO OESTE
Nome: MAIRA TOMAZEL I&B
CPF/CNPJ: **.***5.179/0001-**



 PREFEITURA MUNICIPAL DE MARAVILHA SECRETARIA DE PLANEJAMENTO, ADMINISTRAÇÃO E FAZENDA NOTA FISCAL DE SERVIÇOS ELETRÔNICA (NFS-e)	Número do RPS	Número da nota 1806
	Data da emissão da nota 04/06/2024 09:02:27	
	Data do fato gerador 04/06/2024 09:02:27	
	Código de verificação BC3RKTQF4	

PRESTADOR DE SERVIÇOS

Nome fantasia: LAMB & FANTIM ESCAVAÇÕES
 Nome/Razão social: EDSON LAMB & CIA LTDA
 CPF/CNPJ: 15.125.023/0001-08
 Endereço: R PAULINO FRANCISCO DE OLIVEIRA Número: 269 Bairro: LOTEAMENTO ESTRELA CEP: 89874-000
 Complemento: GALPÃO
 Município: Maravilha
 E-mail: edsonlamb@yahoo.com.br

Inscrição estadual: 256653682
 Telefone: (49) 3664-1889
 Inscrição municipal: 6850
 UF: SC
 Site:

TOMADOR DE SERVIÇOS

Nome fantasia:
 Nome/Razão social: CTG. CENTRO DE TRADIÇÕES GAUCHAS JUCA RUIVO
 CPF/CNPJ: 75.313.445/0001-20
 Endereço: BARRA DO SEGREDO Número: S/N Bairro: BR 282 KM 603 CEP: 89874-000
 Complemento:
 Município: Maravilha
 E-mail: edsonlamb@yahoo.com.br

Inscrição municipal: 5020
 Inscrição estadual:
 UF: SC
 Telefone:
 Celular:

DISCRIMINAÇÃO DOS SERVIÇOS

	Valor unitário	Qtd	Valor do serviço	Base de cálculo (%)	ISS
SERVIÇO DE HORAS MAQUINA MINI ESCAVADEIRA, MINI CARRÉGADEIRA, CAMINHÃO CAÇAMBA, PRA BARRACOS DE FOSSA, ESPALHAR BRITA, NIVELAMENTO, ROMPER CONCRETO, RECOLHER INTULHOS, SAPATAS, PLANTAR POSTES, LIMPEZA E CORTE ARQUIBANCADA .	8.800,0000	1,0000	8.800,0000	8.800,00x3,37 =	296,56

Forma de Pagamento

Parcela	Vencimento	Tipo	Valor (R\$)	Parcela	Vencimento	Tipo	Valor (R\$)	Parcela	Vencimento	Tipo	Valor (R\$)
1		À vista	8.800,00								

RETENÇÕES FEDERAIS

PIS/PASEP	COFINS	INSS	IR	CSLL	Outras retenções
R\$ 0,00	R\$ 0,00	R\$ 0,00	R\$ 0,00	R\$ 0,00	R\$ 0,00
Valor bruto = R\$ 8.800,00			Valor líquido = R\$ 8.800,00		

Códigos dos serviços:

07.02 - Execução, por administração, empreitada ou subempreitada, de obras de construção civil, hidráulica ou elétrica e de outras obras semelhantes, inclusive sondagem, perfuração de poços, escavação, drenagem e irrigação, terraplanagem, pavimentação, concretagem e a instalação e montagem de produtos, peças e equipamentos (exceto o fornecimento de mercadorias produzidas pelo prestador de serviços fora do local da prestação dos serviços, que fica sujeito ao ICMS).

Desc. condicionado(R\$)	Desc. incondicionado(R\$)	Deduções(R\$)	Base de cálculo(R\$)	Valor ISS(R\$)
0,00	0,00	0,00	8.800,00	296,56

TRIBUTAÇÃO DO ISSQN

Natureza da operação: Tributação no município
 Situação tributária do ISSQN: Normal
 Local da prestação do serviço: Maravilha

OUTRAS INFORMAÇÕES

Esta NFS-e foi emitida com respaldo na Lei Municipal 3.731/2014 regulamentada pelo Decreto 106/2014. Para verificar a autenticidade acesse a página: https://e-gov.betha.com.br/e-nota/verificar_autenticidade.faces

*** Prestador de serviços optante pelo Simples Nacional. *** Alíquota do ISS 3.37%

Situação desta NFS-e: Normal

Documento emitido por ME ou EPP optante pelo simples Nacional. Não gera direito a crédito fiscal de IPI.

Valor aproximado do tributo federal - R\$ 1.183,60 (13,45%), estadual - R\$ 0,00 (0,00%), municipal - R\$ 277,20 (3,15%), com base na Lei 12.741/2012 e no Decreto 8.264/2014 - Fonte: IBPT



Verificar autenticidade

SICOOB
SISTEMA DE COOPERATIVAS DE CRÉDITO DO BRASIL
PLATAFORMA DE SERVIÇOS FINANCEIROS DO SICOOB - SISBR

29/10/2024 Pix - Comprovante de pagamento 10:21:20

ID/Transação
E78858107202406041225MpfVszRK7oA

Valor: R\$ 8.800,00
Data/hora: 04/06/2024 09:27:29
Descrição: Pgto servicos mao de obra realizados ctg.
juca ruivo

Pagador

Instituição:

CCLAA AURIVERDE-SICOOB CREDIAL

Nome:

CENTRO DE TRADICOES GAUCHAS

CPF/CNPJ:

JUCA RUIVO
.*3.445/0001-**

Destinatário

Instituição:

CCLAA AURIVERDE-SICOOB CREDIAL

Nome:

EDSON LAMB & CIA LTDA ME

CPF/CNPJ:

.*5.023/0001-**



MUNICÍPIO DE CHAPECÓ
Secretaria de Fazenda e Administração

Nota Nº - Série
000000031 - E

Autenticidade
JJSV-CLPP

NOTA FISCAL ELETRÔNICA DE SERVIÇOS

Data da Emissão: **06/06/2024 09:22:39** Data do Serviço: **06/06/2024**
Competência: **06/2024**



PRESTADOR DE SERVIÇOS

Razão Social: **METALURGICA CONDA LTDA**
Nome Fantasia: **METALURGICA CONDA**
CNPJ/CPF: **52.259.172/0001-88** IM: **90297** IE: TELEFONE: **88137272**
Endereço: **RUA CAMPOS NOVOS ,20 E - ALVORADA** UF: **SC**
CEP: **89804-510** Cidade: **CHAPECÓ**
Email: **escritoriofrandoloso@bol.com.br**

TOMADOR DE SERVIÇOS

Razão Social: **CENTRO DE TRADICOES GAUCHAS JUCA RUIVO**
Nome Fantasia:
CNPJ/CPF: **75.313.445/0001-20** IM: IE: TELEFONE: **4903664035**
Endereço: **RUA BARRA DO SEGREDO ,0 - INDUSTRIAL** UF: **SC**
CEP: **89874-000** Cidade: **MARAVILHA**
Email: **consiso@consiso.com.br**

LOCAL DA PRESTAÇÃO DE SERVIÇO

Cidade: **CHAPECÓ**

DISCRIMINAÇÃO DOS SERVIÇOS

Página 1 de 1

Mão de obra para montagem metálica de 640 mt2, para primeira etapa do CTG.

Documento emitido por Optante do Simples Nacional, de acordo com a L.C. 123/2006.

Processo executado por: **172.16.20.60**

Situação de Tributação do ISSQN
Tributada no Prestador

Consulte a autenticidade desta Nota através do site:
<https://chapeco.meumunicipio.online/ISS/>

Código do Serviço

702 - Execução, por administração, empreitada ou subempreitada, de obras de construção civil, hidráulica ou elétrica e de outras obras semelhantes, inclusive sondagem, perfuração de poços, escavação, drenagem e irrigação, terraplanagem, pavimentação, concretagem e a instalação e montagem de produtos, peças e equipamentos (exceto o fornecimento de mercadorias produzidas

INSS(R\$)	IR(R\$)	PIS(R\$)	COFINS(R\$)	CSLL(R\$)	D.COND/DEDUÇÕES(R\$)
0,00	0,00	0,00	0,00	0,00	0,00

Os valores acima referem-se as retenções de tributos administrados pela União, sendo de responsabilidade do Prestador os dados informados e não implicam na base de cálculo do ISSQN.

D.ICON/OBRAS(R\$)	SUBEMPREGADA(R\$)	BASE DE CÁLCULO(R\$)	ALÍQUOTA(%)	VALOR ISS(R\$)	VALOR TOTAL(R\$)
0,00	0,00	36.494,00	-	-	36.494,00

VALOR LÍQUIDO DA NOTA R\$ 36.494,00

SICOOB
SISTEMA DE COOPERATIVAS DE CRÉDITO DO BRASIL
PLATAFORMA DE SERVIÇOS FINANCEIROS DO SICOOB - SISBR

29/10/2024

Pix - Comprovante de pagamento

10:21:52

ID/Transação
E78858107202406061504AKUbOQxMoSI

Valor: R\$ 36.494,00
Data/hora: 06/06/2024 12:05:29
Descrição: Ctg juca ruivo

Pagador

Instituição:

CCLAA AURIVERDE-SICOOB CREDIAL
CENTRO DE TRADICOES GAUCHAS
JUCA RUIVO

Nome:

3.445/0001-

CPF/CNPJ:

Destinatário

Instituição:

CCLA MAXI ALFA
METALURGICA CONDA LTDA

Nome:

9.172/0001-

CPF/CNPJ:



PREFEITURA MUNICIPAL DE MARAVILHA

Secretaria Municipal de Finanças

NOTA FISCAL DE SERVIÇOS ELETRÔNICA - NFS-e

RPS Nº 0000.00000002905 Série A, emitido em 20/06/2024

NÚMERO NOTA	0000.00000002824
DATA E HORA DA EMISSÃO	20/06/2024 09:40:43
CÓDIGO DE VERIFICAÇÃO	NP4G7LB9U

PRESTADOR DE SERVIÇOS



CPF / CNPJ **80.095.466/0001-57** INSCRIÇÃO MUNICIPAL **1803**
 NOME / RAZÃO **CONSTRUTORA OLIVEIRA LTDA**
 ENDEREÇO **Rua Paulino Francisco de Oliveira, 00 Rodovia BR 282, Km 604**
 MUNICÍPIO **MARAVILHA** TELEFONE **(49)3664-3636**
 COMPLEMENTO

TOMADOR DE SERVIÇOS

CPF / CNPJ **75.313.445/0001-20** INSCRIÇÃO MUNICIPAL
 NOME / RAZÃO **CENTRO DE TRADICOES GAUCHAS JUCA RUIVO** E-MAIL **ctg@ctg.com**
 ENDEREÇO **BR 282 KM 603, sn LINHA BARRA DO SEGREDO**
 MUNICÍPIO **Maravilha** TELEFONE **(49)3664-3636**
 COMPLEMENTO

LOCAL DA PRESTAÇÃO DO(S) SERVIÇO(S)	Maravilha/SC	LOCAL DA INCIDÊNCIA DO(S) SERVIÇO(S)	Maravilha/SC
-------------------------------------	---------------------	--------------------------------------	---------------------

DISCRIMINAÇÃO DOS SERVIÇOS

Ref. Competência: 06/2024

Descrição: VALOR REFERENTE AOS MATERIAIS: R\$5.194,52
 VALOR REFERENTE AOS SERVICOS: R\$ 2.226,22
 BASE I.S.S.: R\$ 2.226,22 x 3% = R\$66,79 RESPONSABILIDADE DO RECOLHIMENTO DO I.S.S. DO PRESTADOR: CONSTRUTORA OLIVEIRA LTDA - MARAVILHA - SC
 INSS 11% SOBRE O VALOR DA MAO DE OBRA PARA SEGURIDADE SOCIAL R\$ 2.226,22 x 11% = R\$ 244,88
 FUNDACOES E PILARES DE CONCRETO PRE-MOLDADOS COM TRANSPORTE E MONTAGEM DE ESTRUTURA METALICA
 DADOS PARA DEPOSITO: **SICOOB AGENCIA 3032 CONTA 100.082-9**

VALOR TOTAL DA NOTA = 7.420,74

CÓDIGO DE CLASSIFICAÇÃO DO SERVIÇO
07.02 - Execução, por administração, empreitada ou subempreitada, de obras de construção civil, hidráulica ou elétrica e de outras obras semelhantes, inclusive sondagem, perfuração de poços, escavação, drenagem e irrigação, terraplanagem, pavimentação, concretagem e a instalação e montagem de produtos, peças

PIS	COFINS	IMPOSTO DE RENDA	INSS	CSLL
0,00	0,00	0,00	0,00	0,00
VALOR DEDUÇÃO	DESCONTO INCONDICIONADO	DESCONTO CONDICIONADO	OUTRAS RENTENÇÕES	
5.194,52	0,00	0,00	0,00	
TOTAL LÍQUIDO DA NOTA	BASE DE CÁLCULO ISS	ALÍQUOTA ISS (%)	VALOR DO ISS	VALOR DO ISS RETIDO
7.420,74	2.226,22	3,00	66,79	0,00

OUTRAS INFORMAÇÕES

<https://e-gov.betha.com.br/e-nota/visualizamotaeletronica?link=171888724323928241813306926947222564831282588581880378>

Data e Hora da Impressão: 20/06/2024 09:40:59 -

Microsys Sistemas Ltda - www.microsys.inf.br -

Recebi(emos) de CONSTRUTORA OLIVEIRA LTDA os serviços constantes da Nota Fiscal Eletrônica de Serviço (NFSE) ao lado.
 DATA _____ Identificação e Assinatura do Recebedor _____

NÚMERO NOTA
0000.00000002824

SICOOB
SISTEMA DE COOPERATIVAS DE CRÉDITO DO BRASIL
PLATAFORMA DE SERVIÇOS FINANCEIROS DO SICOOB - SISBR

07/11/2024

Pix - Comprovante de pagamento

14:29:29

ID/Transação

E78858107202411071728WR3kLaPsnwX

Valor:

R\$ 7.420,74

Data/hora:

07/11/2024 14:29:29

Descrição:

Ctg juca ruivo

Pagador

Instituição:

CCLAA AURIVERDE-SICOOB CREDIAL

Nome:

CENTRO DE TRADICOES GAUCHAS

JUCA RUIVO

CPF/CNPJ:

.3.445/0001-. **

Destinatário

Instituição:

CAIXA ECONOMICA FEDERAL

Nome:

CONSTRUTORA OLIVEIRA LTDA

CPF/CNPJ:

.5.466/0001-. **

RECEBEMOS DE PROLAR CASA E CONSTRUCAO LTDA OS PRODUTOS E/OU SERVIÇOS CONSTANTES DA NOTA FISCAL ELETRÔNICA INDICADA ABAIXO. EMISSÃO: 12/06/2024 VALOR TOTAL: R\$ 2.783,06 DESTINATÁRIO: CENTRO TRADICOES GAUCHAS JUCA RUIVO - RODOVIA BR282 KM 604, SN KASPER MARAVILHA-SC

NF-e

Nº. 000.000.961
Série 001

DATA DE RECEBIMENTO

IDENTIFICAÇÃO E ASSINATURA DO RECEBEDOR

IDENTIFICAÇÃO DO EMITENTE



PROLAR CASA E CONSTRUCAO LTDA
RUA PADRE ANTONIO, 30 - SALA
CENTRO - 89874-000
MARAVILHA - SC Fone/Fax: 4936300386

DANFE
Documento Auxiliar da Nota
Fiscal Eletrônica

0 - ENTRADA
1 - SAÍDA

1

Nº. 000.000.961
Série 001
Folha 1/1



CHAVE DE ACESSO

4224 0645 5502 1300 0125 5500 1000 0009 6111 4084 2497

Consulta de autenticidade no portal nacional da NF-e
www.nfe.fazenda.gov.br/portal ou no site da Sefaz Autorizadora

NATUREZA DA OPERAÇÃO

VENDA ESTADUAL

PROTOCOLO DE AUTORIZAÇÃO DE USO

242240035473098 - 12/06/2024 10:26:35

INSCRIÇÃO ESTADUAL

261582500

INSCRIÇÃO ESTADUAL DO SUBST. TRIBUT.

CNPJ

45.550.213/0001-25

DESTINATÁRIO / REMETENTE

NOME / RAZÃO SOCIAL

CENTRO TRADICOES GAUCHAS JUCA RUIVO

CNPJ / CPF

75.313.445/0001-20

DATA DA EMISSÃO

12/06/2024

ENDEREÇO

RODOVIA BR282 KM 604, SN

BAIRRO / DISTRITO

KASPER

CEP

89874-000

DATA DA SAÍDA/ENTRADA

12/06/2024

MUNICÍPIO

MARAVILHA

UF

FONE / FAX

SC

INSCRIÇÃO ESTADUAL

HORA DA SAÍDA/ENTRADA

10:26:35

FATURA / DUPLICATA

Num. 001

Venc. 12/06/2024

Valor R\$ 2.783,06

CÁLCULO DO IMPOSTO

BASE DE CALC. DO ICMS	VALOR DO ICMS	BASE DE CALC. ICMS S.T	VALOR DO ICMS SUBST.	V. IMP. IMPORTAÇÃO	V. ICMS UF REMET.	VALOR DO FCP	VALOR DO PIS	V. TOTAL PRODUTOS
0,00	0,00	0,00	0,00	0,00	0,00	0,00	0,00	2.783,06
VALOR DO FRETE	VALOR DO SEGURO	DESCONTO	OUTRAS DESPESAS	VALOR TOTAL IPI	V. ICMS UF DEST.	V. TOT. TRIB.	VALOR DA COPS	V. TOTAL DA NOTA
0,00	0,00	0,00	0,00	0,00	0,00	744,58	0,00	2.783,06

TRANSPORTADOR / VOLUMES TRANSPORTADOS

NOME / RAZÃO SOCIAL

FRETE POR CONTA

(1) Dest/Rem

CÓDIGO ANTT

PLACA DO VEÍCULO

UF

CNPJ / CPF

ENDEREÇO

MUNICÍPIO

UF

INSCRIÇÃO ESTADUAL

QUANTIDADE

ESPECIE

Especie

MARCA

Marca

NUMERAÇÃO

326.00

PESO BRUTO

PESO LÍQUIDO

DADOS DOS PRODUTOS / SERVIÇOS

CÓDIGO PRODUTO	DESCRIÇÃO DO PRODUTO / SERVIÇO	NCM/SH	O/CSOSN	CFOP	UN	QUANT	VALOR UNIT	VALOR TOTAL	B.CÁLC ICMS	VALOR ICMS	ALIQ. ICMS
1784	KANAFLEX COM GUIA 2 PRETO	39172300	0102	5102	MT	10,0000	6,50	65,00	0,00	0,00	0,00
676	CABO MULTIPLEX TRIFASICO 16MM	85444900	0102	5102	MT	17,0000	14,63	248,71	0,00	0,00	0,00
188	FITA INDICATIVA-ZEBRADA 70MMX100MT	39189000	0102	5102	UN	1,0000	25,50	25,50	0,00	0,00	0,00
270	LAMPADA BULBO 40W 6500K	85408990	2102	5102	UN	5,0000	43,80	219,00	0,00	0,00	0,00
1243	CAIXA ENTRADA PROVISORIA SIMPLES 318X230X120MM	39259090	0102	5102	UN	3,0000	58,90	176,70	0,00	0,00	0,00
1090	DISJUNTOR DIN 1X10A CURVA C	85362000	2102	5102	UN	2,0000	12,60	25,20	0,00	0,00	0,00
1785	SOQUETE EMBORRACHADO E-27 C/RABICHO PRETO	85366100	2102	5102	UN	5,0000	12,15	60,75	0,00	0,00	0,00
678	CONECTOR PERF. PEQ 10-070 X 1,5-10MM (9934)	85359090	0102	5102	UN	8,0000	14,50	116,00	0,00	0,00	0,00
1296	ABRACADEIRA NYLON BR. 4,8X380MM	39269090	2102	5102	UN	200,0000	0,65	130,00	0,00	0,00	0,00
272	REFLETOR TR LED 200W 6500K PRETO	85291090	2102	5102	UN	4,0000	199,90	799,60	0,00	0,00	0,00
299	ADESIVO PVC C/ PINCEL 175GR	35061090	0102	5102	UN	1,0000	16,90	16,90	0,00	0,00	0,00
555	PLUGUE FEMEA 2P+T 20A/250V BRANCO	85366910	5102	5102	UN	10,0000	8,90	89,00	0,00	0,00	0,00
517	CABO PP 2 X 4MM	85444900	0102	5102	MT	50,0000	9,98	499,00	0,00	0,00	0,00
412	CAIXA ENTRADA PROVISORIA CINZA	85381000	0102	5102	UN	3,0000	74,50	223,50	0,00	0,00	0,00
261	DISJUNTOR DIN 1X032A SHB GII-C	85362000	2102	5102	UN	6,0000	12,60	75,60	0,00	0,00	0,00
260	DISJUNTOR DIN 1X025A SHB GII-C	85362000	2102	5102	UN	1,0000	12,60	12,60	0,00	0,00	0,00

DADOS ADICIONAIS

INFORMAÇÕES COMPLEMENTARES

Inf. Contribuinte: Documento emitido por me ou epp optante pelo simples nacional nao gera direito a credito fiscal de IPI.
Trib aprox RS: 577,66 Federal e 166,91 Estadual
Fonte: IBPT/FECOMERCIO SC VERSAO 691A69.

RESERVADO AO FISCO

SICOOB
SISTEMA DE COOPERATIVAS DE CRÉDITO DO BRASIL
PLATAFORMA DE SERVIÇOS FINANCEIROS DO SICOOB - SISBR

29/10/2024

Pix - Comprovante de pagamento

10:38:32

ID/Transação

E78858107202406121323A519JNQ1j7A

Valor: R\$ 2.783,06
Data/hora: 12/06/2024 10:24:35
Descrição: Ctg juca ruivo

Pagador

Instituição: CCLAA AURIVERDE-SICOOB CREDIAL
Nome: CENTRO DE TRADICOES GAUCHAS
JUCA RUIVO
CPF/CNPJ: **. **3.445/0001- **

Destinatário

Instituição: COOP. CRED. POUP. INVEST. CONEXÃO
Nome: PROLAR CASA E CONSTRUCAO LTDA
CPF/CNPJ: **. **0.213/0001- **



Chave de Acesso da NFS-e
42025782253531429000171000000000001524065252128079



Número da NFS-e 15	Competência da NFS-e 04/06/2024	Data e Hora da emissão da NFS-e 04/06/2024 15:59:29
Número da DPS 35	Série da DPS 900	Data e Hora da emissão da DPS 04/06/2024 15:59:29

A autenticidade desta NFS-e pode ser verificada pela leitura deste código QR ou pela consulta da chave de acesso no portal nacional da NFS-e

EMITENTE DA NFS-e Prestador do Serviço	CNPJ / CPF / NIF 53.531.429/0001-71	Inscrição Municipal -	Telefone (49) 9934-9581
Nome / Nome Empresarial 53.531.429 ANDRE LUIZ MAGGI		E-mail ANDREMAGGI135@GMAIL.COM	
Endereço LA SALLE, 195, CENTRO		Município Bom Jesus do Oeste - SC	CEP 89873-000
Simplex Nacional na Data de Competência Optante - Microempreendedor Individual (MEI)		Regime de Apuração Tributária pelo SN -	

TOMADOR DO SERVIÇO	CNPJ / CPF / NIF 75.313.445/0001-20	Inscrição Municipal -	Telefone -
Nome / Nome Empresarial CENTRO DE TRADICOES GAUCHAS JUCA RUIVO		E-mail -	
Endereço LINHA BARRA DO SEGREDO, SN, BR 282 KM 603, INDUSTRIAL		Município Maravilha - SC	CEP 89874-000

INTERMEDIÁRIO DO SERVIÇO NÃO IDENTIFICADO NA NFS-e

SERVIÇO PRESTADO			
Código de Tributação Nacional 31.01.01 - Serviços técnicos em edificações e congêneres.	Código de Tributação Municipal -	Local da Prestação Maravilha - SC	País da Prestação -
Descrição do Serviço Instalação elétrica e hidráulica.			

TRIBUTAÇÃO MUNICIPAL			
Tributação do ISSQN Operação Tributável	País Resultado da Prestação do Serviço -	Município de Incidência do ISSQN Bom Jesus do Oeste - SC	Regime Especial de Tributação Nenhum
Tipo de Imunidade -	Suspensão da Exigibilidade do ISSQN Não	Número Processo Suspensão -	Benefício Municipal -
Valor do Serviço R\$ 10.000,00	Desconto Incondicionado -	Total Deduções/Reduções -	Cálculo do BM -
BC ISSQN -	Alíquota Aplicada -	Retenção do ISSQN Não Retido	ISSQN Apurado -

TRIBUTAÇÃO FEDERAL			
IRRF -	CP -	CSLL -	
PIS -	COFINS -	Retenção do PIS/COFINS -	TOTAL TRIBUTAÇÃO FEDERAL -

VALOR TOTAL DA NFS-E			
Valor do Serviço R\$ 10.000,00	Desconto Condicionado R\$	Desconto Incondicionado R\$	ISSQN Retido -
IRRF, CP,CSLL - Retidos R\$ 0,00	PIS/COFINS Retidos -		Valor Líquido da NFS-e R\$ 10.000,00

TOTAIS APROXIMADOS DOS TRIBUTOS		
Federais -	Estaduais -	Municipais -

INFORMAÇÕES COMPLEMENTARES

NBS: 114099000

Banco Rem.	Valor R\$	Cod. Seg.	TD	Ag. Apr.	Ag. Dep.	Conta Dep.	Canal Atend.	Situação
756	10.000,00	9829 - 8602	30	3032	3032		1	---

Bco Dest.	Ag. Destino	DV2	Compe	Nº Cheque	TPF	DV1	Conta Destino	DV3
756	3032	9	18	1214	5	7	00001162110	9

Imagem Frente

Comp	Banco	Cooperativa	C1	Conta	C2	Serie	Cheque Nº	C3	Valor
018	756	3032	2	000116211-0	9	001	001214	9	R\$ 10.000,00
018	756	3032	2	000116211-0	9	001	001214	9	

Pague por este Cheque a quantia de Dez Mil Reais

a André Luiz Maggi

05 de Junho de 2024

M. Maggi

SICOOB CREDIAL SC/RS
 Confecção: 07/2022

COOPERATIVA DE CREDITO DE LIVRE ADMISSAO DE ASSOCIADOS
 AURIVERDE SICOOB CREDIAL SC/RS
 AVENIDA ANITA GARIBALDI, 248
 CENTRO MARAVILHA SC
 TEL.: 49-3664-0578 Ouvidoria - 08007250996

Central de Atendimento do Banco Central (DDG) 0800-9792345

UQ3032SICOOBCENTRO DE TRADICOES GAUCHAS JUCA R001214UQ3032SICOOBCENTRO DE TRADICOES

CENTRO DE TRADICOES GAUCHAS JUCA R
 CNPJ.: 75.313.445/0001-20
 CLIENTE BANCARIO DESDE: 02/2011

75630329 0180012145 00011621109

Imagem Verso

André Luiz Maggi
 07.02.2024 03

[Handwritten signature]



PREFEITURA MUNICIPAL DE MARAVILHA

Secretaria Municipal de Finanças

NOTA FISCAL DE SERVIÇOS ELETRÔNICA - NFS-e
RPS Nº 0000.00000056561 Série A, emitido em 20/06/2024

NUMERO NOTA
0000.00000034006

DATA E HORA DA EMISSÃO
20/06/2024 09:42:57

CÓDIGO DE VERIFICAÇÃO
D9S4NSQ8W

PRESTADOR DE SERVIÇOS



CPF / CNPJ 06.864.640/0001-26 INSCRIÇÃO MUNICIPAL 1881
NOME / RAZÃO CONCREOESTE USINA DE CONCRETOS LTDA
ENDEREÇO RODOVIA BR 282 - KM 604, S/N INDUSTRIAL
MUNICIPIO MARAVILHA/SC TELEFONE (49)3664-4100
COMPLEMENTO

TOMADOR DE SERVIÇOS

CPF / CNPJ 75.313.445/0001-20 INSCRIÇÃO MUNICIPAL
NOME / RAZÃO CENTRO DE TRADICOES GAUCHAS JUCA RUIVO E-MAIL marion_vitorino@hotmail.com
ENDEREÇO BR 282 KM 603 LINHA BARRA DO SEGREDO, SN INDUSTRIAL
MUNICIPIO Maravilha/SC TELEFONE (49)99998-6985
COMPLEMENTO

LOCAL DA PRESTAÇÃO DO(S) SERVIÇO(S)

Maravilha/SC

LOCAL DA INCIDÊNCIA DO(S) SERVIÇO(S)

Maravilha/SC

DISCRIMINAÇÃO DOS SERVIÇOS

Ref. Competência: 06/2024

Descrição: Item Descrição	Quantidade	Valor	Total
01: ARGAMASSA ESTABILIZADA VALIDADE 72 HORAS	2,00	650,00	1300,00
02: CONCRETO FCK 25MPA - BRITA 0 - S160 (SLUMP 16 a 22 cm) - PISO	77,00	580,00	44.660,00
04: TAXA BOMBA	2,00	250,00	500,00
05: CONCRETO FCK 25MPA - BRITA 0 - S160 (SLUMP 16 a 22 cm) - PISO	54,00	615,00	32.845,00
06: CONCRETO FCK 15MPA - BRITA 1 - S160 (SLUMP 10 a 16 cm) -	3,00	540,00	1.620,00

Parcela NF47613/1 Vencimento 18/07/2024 Valor R\$ 80.925,00

DECLARA PARA FINS A NÃO INCIDENCIA DE RETENCAO DE 11% DE INSS, CONF. ARTIGO 16 ITEM "E" DA OS 209 DE 28/05/1999.
Veículo: QHD8939 Motorista: JOCIMAR Bombista: Numero do Lacre:

Saida: Chegada na Obra: Início Descarga: Fim Descarga: Retorno:

ÁGUA RETIDA NA DOSAGEM (LT)	ÁGUA COLOCADA NA CENTRAL (LT)	ÁGUA COLOCADA NA OBRA (LT)	TERMO DE RESPONSABILIDADE
			DETERMINEI A ADIÇÃO DE _____ LITROS DE ÁGUA, NO VOLUME DE _____ M3 DE CONCRETO, ELEVANDO O ABATIMENTO MÁXIMO PARA _____ CM. TENHO CIÊNCIA DE QUE ESSA ADIÇÃO DE ÁGUA ACARRETERÁ ALTERAÇÕES NAS CARACTERÍSTICAS DO CONCRETO, DIMINUINDO SUA RESISTÊNCIA.
HORA MOLDAGEM	SLUMP TEST ESPECIFICADO (CM)	SLUMP TEST MEDIDO (CM)	DATA: ____/____/____ RESPONSÁVEL: _____
PEÇA CONCRETADA	ASSINATURA: _____		

VALOR TOTAL DA NOTA = 80.925,00

CODIGO DE CLASSIFICAÇÃO DO SERVIÇO
07.02 - Execução, por administração, empreitada ou subempreitada, de obras de construção civil, hidráulica ou elétrica e de outras obras semelhantes, inclusive sondagem, perfuração de poços, escavação, drenagem e irrigação, terraplanagem, pavimentação, concretagem e a instalação e montagem de produtos, peças

PIS	COFINS	IMPOSTO DE RENDA	INSS	CSLL
0,00	0,00	0,00	0,00	0,00
VALOR DEDUÇÃO	DESCONTO INCONDICIONADO	DESCONTO CONDICIONADO	OUTRAS RENTENÇÕES	
56.647,50	0,00	0,00	0,00	
TOTAL LIQUIDO DA NOTA	BASE DE CÁLCULO ISS	ALÍQUOTA ISS (%)	VALOR DO ISS	VALOR DO ISS RETIDO
80.925,00	24.277,50	3,00	728,33	0,00

OUTRAS INFORMAÇÕES

Obra 7 ARGAMASSA SICOOB AG3032 CONTA 118.8585
<https://e-gov.betha.com.br/e-nota/visualizarnotaeletronica?link=171888737771934006181330697518628764308244206852581241>

Data e Hora da Impressão 20/06/2024 09:43:27 -

Microsys Sistemas Ltda - www.microsys.inf.br -

Recebi(emos) de CONCREOESTE USINA DE CONCRETOS LTDA os serviços constantes da Nota Fiscal Eletrônica de Serviço (NFSE) ao lado.

NUMERO NOTA

0000.00000034006

DATA

Identificação e Assinatura do Recebedor

SICOOB
SISTEMA DE COOPERATIVAS DE CRÉDITO DO BRASIL
PLATAFORMA DE SERVIÇOS FINANCEIROS DO SICOOB - SISBR

29/10/2024	COMPROVANTE DE TRANSFERÊNCIA ENTRE CONTAS CORRENTES	10:24:26
Documento:		8125767
Data transferência:		21/06/2024
Valor:		80.925,00
Agendado p/ dia:		21/06/2024
Natureza:	TRANSF.COOPERATIVA - DIF. TITULARIDADE	
REMETENTE		
Cooperativa:	3032-5/SICOOB CREDIAL SC/RS	
Conta:	116.211-0/CENTRO DE TRADICOES GAUCHAS JUCA RUIVO	
FAVORECIDO		
Cooperativa:	3032-5/SICOOB CREDIAL SC/RS	
Conta:	118.858-5/CONCREOESTE USINA DE CONCRETOS LTDA	
Autenticação:	FFD552A4-44D8-4E82-A157- 0269F229C156	

OUVIDORIA SICOOB: 08007250996



Cheque - 09-00-29

RECEBEMOS DE ELEMAR AULER E FILHO LTDA OS PRODUTOS E SERVIÇOS CONSTANTES NA NOTA FISCAL INDICADA AO LADO		NF-e Nº 433 Série 1
DATA DE RECEBIMENTO	IDENTIFICAÇÃO DE ASSINATURA DO RECEBEDOR	

ELEMAR AULER E FILHO LTDA R FAVARETTO, 335 PROGRESSO - 89874-000 Maravilha - SC - Fone: (49) 3664-0597	DANFE DOCUMENTO AUXILIAR DA NOTA FISCAL ELETRÔNICA 0 - ENTRADA 1 - SAIDA <input checked="" type="checkbox"/> 1 Nº 433 SÉRIE: 1 PÁGINA 1 DE 1	CONTROLE DO FISCO 
		CHAVE DE ACESSO 42240686785607000140550010000004336004054665 Consulta de autenticidade no portal nacional da NF-e www.nfe.fazenda.gov.br/portal ou no site da Sefaz Autorizada.

NATUREZA DA OPERAÇÃO Venda Dentro do Estado	PROTÓCOLO DE AUTORIZAÇÃO DE USO 642240002685254
INSCRIÇÃO ESTADUAL 252818881	INSCRIÇÃO ESTADUAL DO SUBST. TRIB. CNPJ 86.785.607/0001-40

DESTINATÁRIO/EMITENTE		CNPJ/CPF	DATA DE EMISSÃO
NOME/RAZÃO SOCIAL CENTRO DE TRADICOES GAUCHAS JUCA RUIVO		75.313.445/0001-20	04/06/2024
ENDEREÇO BR 282 KM 603, SN	BAIRRO/DISTRITO INTERIOR	CEP 89874-000	DATA DE ENTR./SAÍDA
MUNICÍPIO Maravilha	FONE/FAX (49) 99988-0531	UF SC	HORA ENTR./SAÍDA

FATURA

CALCULO DO IMPOSTO

BASE DE CÁLC. DO ICMS	VALOR DO ICMS	BASE DE CÁLC. DO ICMS ST	VALOR DO ICMS ST	V. IMP. IMPORTAÇÃO	V. ICMS UF REMET.	VALOR DO FCP	VALOR DO PIS	V. TOTAL DE PRODUTOS
0,00	0,00	0,00	0,00		0,00	0,00	0,00	8200,00
VALOR DO FRETE	VALOR DO SEGURO	DESCONTO	OUTRAS DESP.	VALOR DO IPI	V. ICMS UF DEST.	V. APROX. DO TRIBUTO	VALOR DA COFINS	V. TOTAL DA NOTA
0,00	0,00	0,00	0,00	0,00	0,00	0,00	0,00	8200,00

TRANSPORTADOR/VOLUMES TRANSPORTADOS

RAZÃO SOCIAL	FRETE POR CONTA 0 - Emitente 1 - Destinatário 2 - Terceiros <input checked="" type="checkbox"/> 9	CÓDIGO ANTT	PLACA	UF	CNPJ/CPF
ENDEREÇO	MUNICÍPIO	UF	INSC. ESTADUAL		
QUANTIDADE	ESPÉCIE	MARCA	NUMERAÇÃO	PESO BRUTO	PESO LÍQUIDO

DADOS DO PRODUTO/SERVIÇO

CÓDIGO	DESCRIÇÃO DO PRODUTO/SERVIÇO	NCMSH	CST	CFOP	UN	QTD.	VLR. UNIT	VLR. TOTAL	BC ICMS	VLR. ICMS	VLR. IPI	ALIQ. ICMS	ALIQ. IPI
2000000000004	ALGEROSA GALVANIZADA	73144100	0102	5101	KG	164,000	50,00	8200,00	0,00	0,00	0,00		0,00

Área reservada para observações ou detalhes adicionais da nota fiscal.

CALCULO DO ISSQN

INSCRIÇÃO MUNICIPAL	VALOR TOTAL DOS SERVIÇOS	BASE DE CÁLCULO DO ISSQN	VALOR DO ISSQN
	0,00	0,00	0,00

DADOS ADICIONAIS

INFORMAÇÕES COMPLEMENTARES DOCUMENTO EMITIDO POR ME OU EPP OPTANTE PELO SIMPLES NACIONAL. NAO GERA DIREITO A CREDITO FISCAL DE ICMS, ISS E IPI.	RESERVA AO FISCO
--	------------------



RELATÓRIO FOTOGRÁFICO DE MELHORIAS REALIZADAS NA ESTRUTURA FÍSICA DO GALPÃO CAMPEIRO

Serviços de Bocat



[Handwritten signature]

[Handwritten signature]

Serviço de concretagem



[Handwritten signature]

[Handwritten signature]

Montagem de estrutura



[Handwritten signature]

[Handwritten signature]

Estrutura metálica

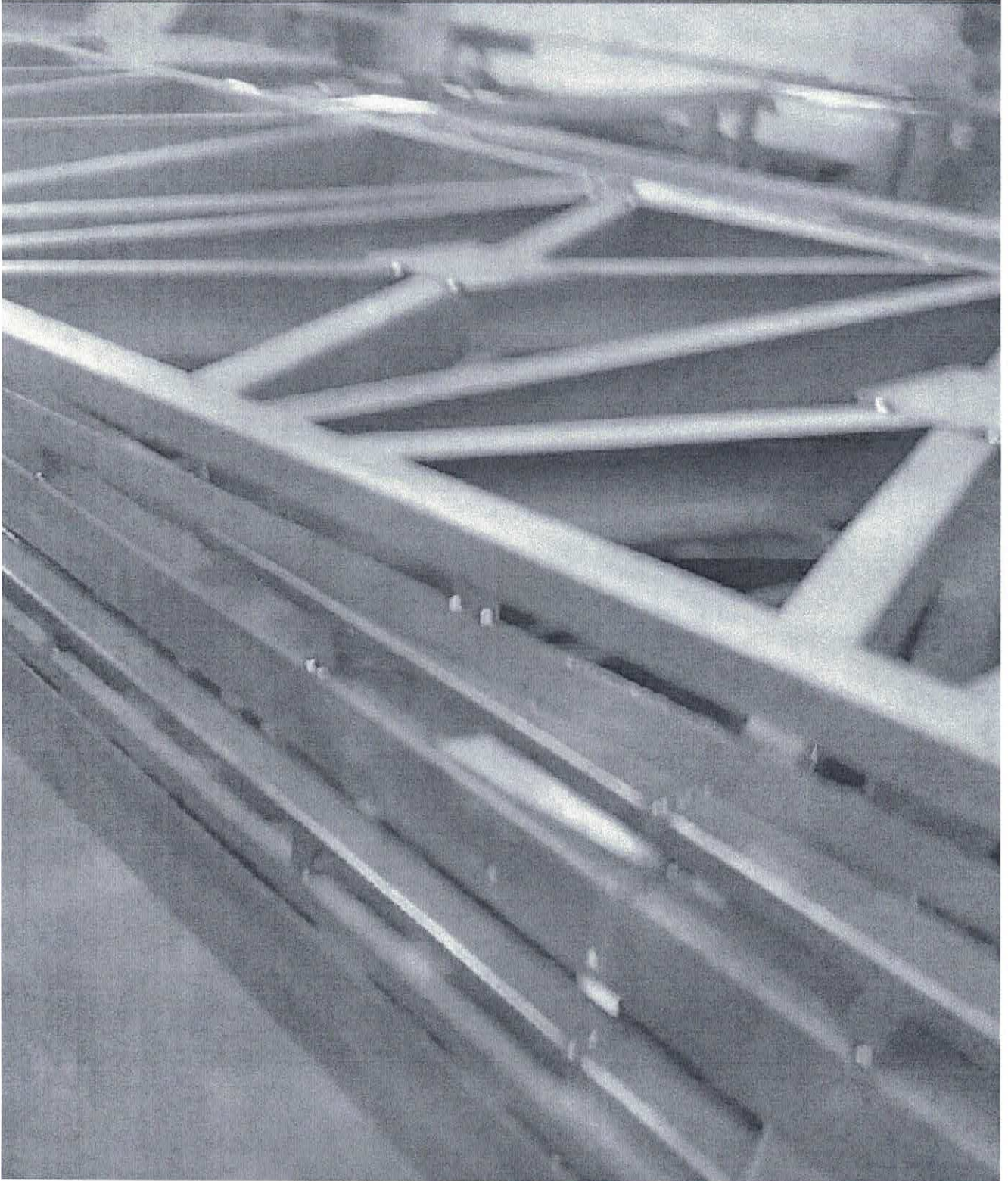

[Handwritten signature]

[Handwritten mark]

Conclusão do piso



[Handwritten signature]

[Handwritten signature]

Caminhão de concreto

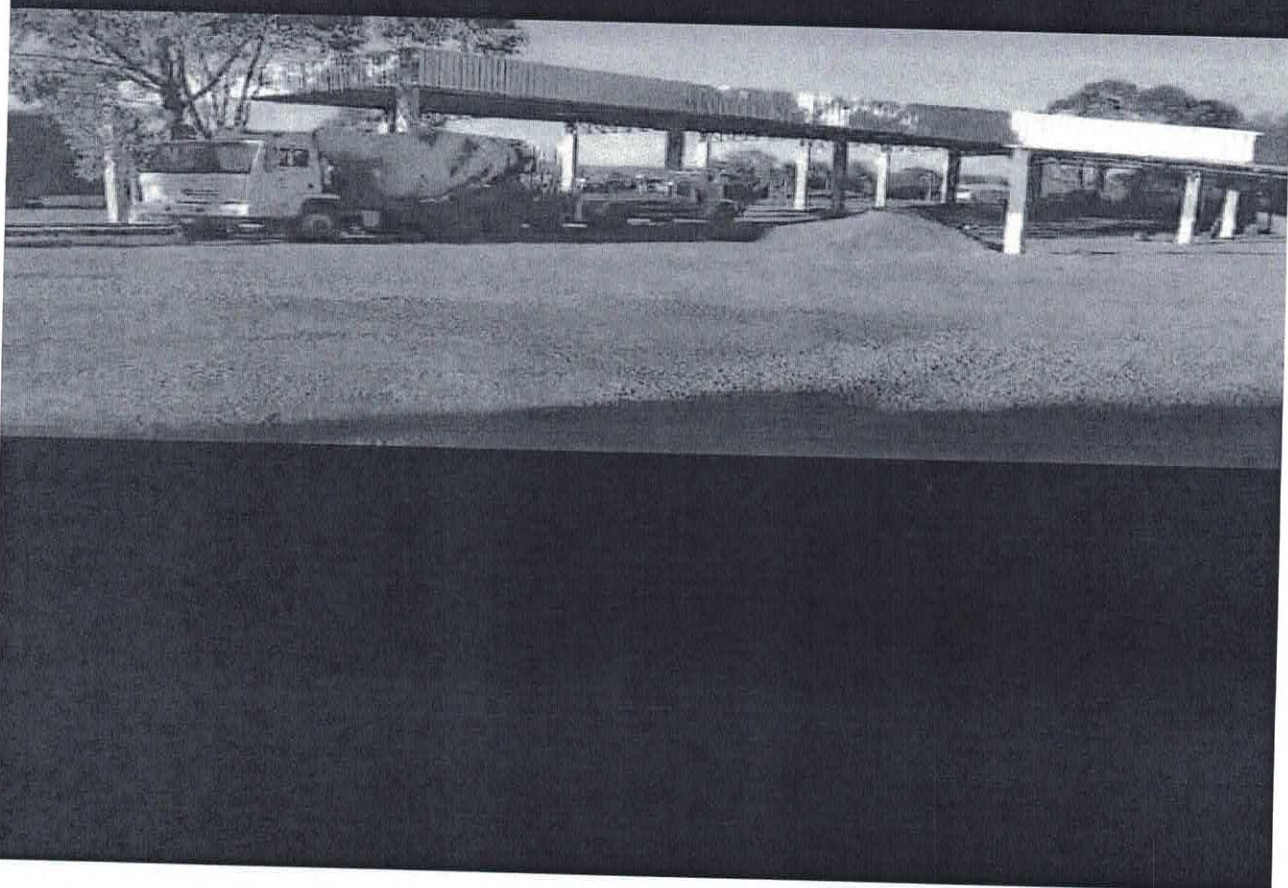

[Handwritten signature]

[Handwritten signature]

Parte elétrica



Fabricação algerosas



[Handwritten signature]

[Handwritten signature]

Parte eléctrica

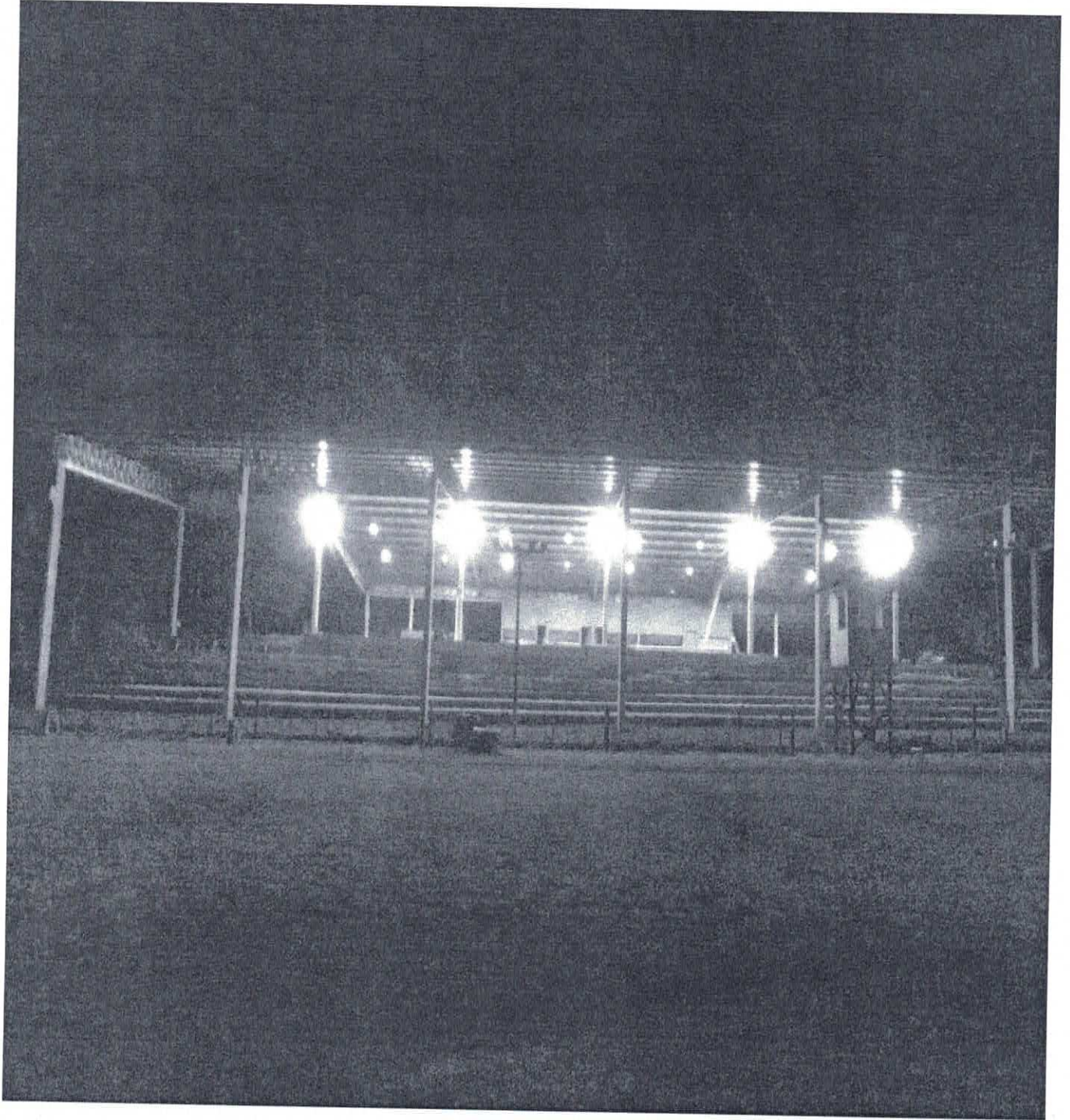

[Handwritten signature]

[Handwritten signature]

Caminhão bomba



[Handwritten signature]

[Handwritten signature]