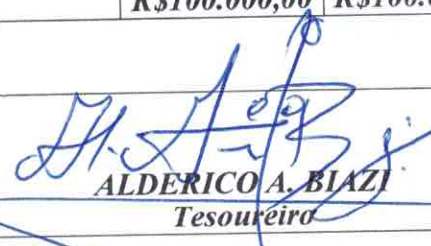
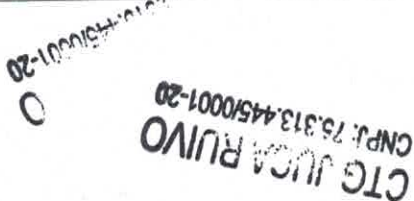

**BALANCETE DE PRESTAÇÃO DE CONTAS DE RECURSOS ANTECIPADOS**  
(Adiantamentos, Subvenções Sociais, Auxílios, Contribuições, Convênios)

**ANEXO TC 28**

Mês do Depósito março/2023				
Unidade Concedente: <b>Prefeitura Municipal de Maravilha</b>				
Ordenador da Despesa: Sandro Donatti				
Entidade Beneficiada: <b>Centro de Tradições Gaúcha Juca Ruivo</b>				
Endereço: BR 282, KM 604, Barra do Segredo, Maravilha/SC				
CEP: 89874-000				
Responsável: Vitorino Marion Filho			CPF: [REDACTED]	
Nota de Empenho n.º: 000.192.771		Data: 10/08/2023	Valor	
R\$: 100.000,00		Item/Fonte:		
Projeto / Atividade:		Valor R\$: 100.000,00		
Nota de Sub-Empenho n.º:		Data:		
Histórico Fiel da Finalidade: <b>Repasse Financeiro para custear parte das despesas na realização das melhorias da estrutura física do galpão campeão</b>				
Documento		Histórico/Credor	Recebimentos	Pagamentos
Número	Data			
000.192.771	10/08/23	<b>Repasse MULTI AÇO INDUSTRIA E COMERCIO</b>	<b>R\$100.000,00</b>	<b>R\$100.000,00</b>
	10/08/23			
<b>TOTAIS</b>			<b>R\$100.000,00</b>	<b>R\$100.000,00</b>
Local e Data Maravilha-SC, 12/12/2023.				
 <b>VITORINO MARION FILHO</b> Presidente			 <b>ALDERICO A. BIAZZI</b> Tesoureiro	

  
 CNPJ: 75.313.445/0001-20  
**CTG JUCA RUIVO**

9:27

CONTA: 116.211-0 / CENTRO DE TRADICOES GAUCHAS JUCA RUIVO

-13/03/2023	5601325	CRÉD.TRANSF.CONTAS	5.000,00C
13/03/2023	Pix	REM.: COOPERATIVA REGIONAL AURIVERDE PIX RECEBIDO - OUTRA IF	400,00C
13/03/2023	Pix	Recebimento Pix NELSON SILVEIRA ***.760.700-** pto parte anuidade quiosque PIX RECEBIDO - OUTRA IF	80,00C
13/03/2023	5603417	Recebimento Pix NELSON SILVEIRA ***.760.700-** mensalidade de socio ctg JUCA RUIVO TRANSF.REALIZADA PIX SICOOB	44,00D
13/03/2023	Pix	FAV.: ADEMIR LUIS COSMANN Transferência Pix CENTRO DE TRADICOES GAUCHAS JUCA RUIVO 75.313.445 0001-20 Diferença salario PIX EMITIDO OUTRA IF	8.000,00D
13/03/2023	Pix	Pagamento Pix ***.521.090-** Pgto 20por cento pgto projeto CTG JUCA R UIVO Identificar PIX RECEBIDO - OUTRA IF	1.080,00C
14/03/2023	Pix	Recebimento Pix ELVIO PREVEDELLO ***.473.709-** SALDO DO DIA =====>	10.078,04C
14/03/2023	Pix	PIX EMITIDO OUTRA IF Pagamento Pix ***.061.589-**	50,00D
14/03/2023	Pix	Rodeio SMO CTG JUCA RUIVO Identificar PIX EMITIDO OUTRA IF Pagamento Pix ***.618.449-**	100,00D
14/03/2023	Pix	Rodeio SMO CTG JUCA RUIVO Identificar PIX EMITIDO OUTRA IF Pagamento Pix ***.980.629-**	50,00D
14/03/2023	5613441	Rodeio SMO CTG JUCA RUIVO Identificar TRANSF.REALIZADA PIX SICOOB FAV.: ALAN CESAR FIORI Transferência Pix CENTRO DE TRADICOES GAUCHAS JUCA RUIVO 75.313.445 0001-20	50,00D
14/03/2023	Pix	Rodeio SMO CTG JUCA RUIVO Identificar PIX EMITIDO OUTRA IF Pagamento Pix ***.147.019-**	50,00D
14/03/2023	Pix	Rodeio CTG JUCA RUIVO Identificar PIX EMITIDO OUTRA IF Pagamento Pix ***.229.479-**	100,00D
14/03/2023	41 - 49	Rodeio SMO CTG JUCA RUIVO Identificar APLICAÇÃO RDC SALDO DO DIA =====>	9.678,04D
15/03/2023	CELESC DIS	DÉB.CONV.EN.ELÉTRICA E GÁS	0,00C
15/03/2023	CELESC DIS	DÉB.CONV.EN.ELÉTRICA E GÁS	364,10D
15/03/2023	CELESC DIS	DÉB.CONV.EN.ELÉTRICA E GÁS	662,63D
15/03/2023	264960632	CRÉD.TED-STR MUNICIPIO DE MARAVILHA 82.821.190 0001-72 CODIGO TED: T821391425	173,33D
15/03/2023	5613913	TRANSF.RECEBIDA - PIX SICOOB REM.: ADRIANA MAY RODRIGUES Transferência Pix ADRIANA MAY RODRIGUES ***.779.779-**	140.000,00C
15/03/2023	001.180	CHEQUE PAGO CAIXA	1.200,00C
15/03/2023	5617994	CRÉD.TRANSF.CONTAS REM.: COOPERATIVA REGIONAL AURIVERDE SALDO DO DIA =====>	1.950,00D
17/03/2023	5626689	TRANSF.RECEBIDA - PIX SICOOB REM.: ALAN CESAR FIORI	1.200,00C
			139.249,94C
			120,00C

**CTG JUCA RUIVO**  
CNPJ: 75.313.445/0001-20

		<b>Transferência Pix</b> <b>ALAN CESAR FIORI</b> <b>***.129.319-**</b>	
17/03/2023	Pix	PIX RECEBIDO - OUTRA IF	1.200,00C
		<b>Recebimento Pix</b> <b>NELSON SEHNEN</b> <b>***.465.789-**</b>	
20/03/2023	Pix	SALDO DO DIA =====> PIX EMITIDO OUTRA IF	140.569,94C 100,00D
		<b>Pagamento Pix</b> <b>***.520.880-**</b>	
20/03/2023	5640848	<b>Ctg JUCA RUIVO Vadinho</b> TRANSF.RECEBIDA - PIX SICOOB	240,00C
		<b>REM.: RICARDO DAVI SCHWERZ</b>	
		<b>Transferência Pix</b> <b>RICARDO DAVI SCHWERZ</b> <b>***.560.889-**</b>	
21/03/2023	5643328	SALDO DO DIA =====> TRANSF.REALIZADA PIX SICOOB	140.709,94C 204,80D
		<b>FAV.: CASA DAS MOTOSSERRAS LTDA</b>	
		<b>Transferência Pix</b> <b>CENTRO DE TRADICOES GAUCHAS JUCA RUIVO</b> <b>75.313.445 0001-20</b>	
21/03/2023	5643387	<b>CTG JUCA RUIVO Identificar</b> TRANSF.REALIZADA PIX SICOOB	600,00D
		<b>FAV.: REMIR FRANCISCO HORN LTDA</b>	
		<b>Transferência Pix</b> <b>CENTRO DE TRADICOES GAUCHAS JUCA RUIVO</b> <b>75.313.445 0001-20</b>	
		<b>Ctg JUCA RUIVO lona</b>	
22/03/2023	5648456	SALDO DO DIA =====> TRANSF.REALIZADA PIX SICOOB	139.905,14C 600,00D
		<b>FAV.: REMIR FRANCISCO HORN LTDA</b>	
		<b>Transferência Pix</b> <b>CENTRO DE TRADICOES GAUCHAS JUCA RUIVO</b> <b>75.313.445 0001-20</b>	
		<b>CTG JUCA RUIVO Identificar Lona</b>	
23/03/2023	BOLETO	SALDO DO DIA =====>	139.305,14C
23/03/2023	41 - 50	DÉB.PGTO TÍTULOS OUTRAS OBRIGAÇÕES	977,78D
		APLICAÇÃO RDC	118.273,86D
		SALDO DO DIA =====>	20.053,50C
24/03/2023	Pix	PIX EMITIDO OUTRA IF	53,50D
		<b>Pagamento Pix</b> <b>***.174.639-**</b>	
24/03/2023	001.201	CHEQUE PAGO CAIXA	20.000,00D
24/03/2023	5657558	TRANSF.REALIZADA PIX SICOOB	2.940,86D
		<b>FAV.: INSTALADORA ALBA EIRELI</b>	
		<b>Transferência Pix</b> <b>CENTRO DE TRADICOES GAUCHAS JUCA RUIVO</b> <b>75.313.445 0001-20</b>	
24/03/2023	001.181	<b>Ctg JUCA RUIVO zagonel</b>	1.025,00D
24/03/2023	41 - 48	CHQ COOP/AG.DEP.EM CONTA	3.965,86C
		RESGATE RDC	0,00C
		SALDO DO DIA =====>	120,00C
27/03/2023	Pix	PIX RECEBIDO - OUTRA IF	
		<b>Recebimento Pix</b> <b>Marcio Jose Maciel De Oliveira</b> <b>***.732.119-**</b>	
		<b>3 ingressos</b>	
27/03/2023	Pix	PIX RECEBIDO - OUTRA IF	80,00C
		<b>Recebimento Pix</b> <b>Pedro Olindo Spiecker</b> <b>***.795.979-**</b>	
27/03/2023	5660821	TRANSF.RECEBIDA - PIX SICOOB	80,00C
		<b>REM.: JULIA LAURA KLEINERT</b>	
		<b>Transferência Pix</b> <b>JULIA LAURA KLEINERT</b> <b>***.814.189-**</b>	
27/03/2023	001.182	CHQ COOP/AG.DEP.EM CONTA	5.800,00D
27/03/2023	001.183	CHQ COOP/AG.DEP.EM CONTA	11.000,00D
27/03/2023	001.184	CHQ COOP/AG.DEP.EM CONTA	3.200,00D
27/03/2023	14	DEP.DINHEIRO	1.000,00C
		<b>NOME: AMAURI COMERCIO DE ALIMENTOS</b>	
27/03/2023	41 - 47	RESGATE RDC	11.131,52C



## SICCOB

SISTEMA DE COOPERATIVAS DE CRÉDITO DO BRASIL  
SISBR - SISTEMA DE INFORMÁTICA DO SICCOB

06/09/2023

EXTRATO CONTA CORRENTE

10:57:56

COOP.: 3032-5 / SICCOB CREDIAL SC/RS

CONTA: 116.211-0 / CENTRO DE TRADICOES GAUCHAS JUCA RUIVO

DATA	DOCUMENTO	HISTÓRICO	VALOR
31/07/2023		SALDO ANTERIOR	8.985,50C
31/07/2023		SALDO BLOQUEADO ANTERIOR	0,00*
01/08/2023	6300569	CRÉD.TRANSF.CONTAS REM.: ARMANDO BEHM	180,00C
		SALDO DO DIA =====>	9.165,50C
03/08/2023	6309646	TRANSF.RECEBIDA - PIX SICCOB REM.: IVAN CARLOS FAE Transferência Pix IVAN CARLOS FAE ***.121.889-**	550,00C
		Costelao ctg	
03/08/2023	6310099	TRANSF.RECEBIDA - PIX SICCOB REM.: ASSOCIACAO LOBOS DO OESTE Transferência Pix ASSOCIACAO LOBOS DO OESTE 27.187.300 0001-88 10 ficha almoco Costelao ctg	500,00C
		SALDO DO DIA =====>	10.215,50C
04/08/2023	Pix	PIX RECEBIDO - OUTRA IF Recebimento Pix GILSON TORMA PEREIRA ***.012.300-**	300,00C
		6 fichas costelao 270723	
04/08/2023	Pix	PIX EMITIDO OUTRA IF Pagamento Pix ***.520.259-**	800,00D
		Ctg Juca Ruivo servicos prestados mes ju lho 2023	
		SALDO DO DIA =====>	9.715,50C
10/08/2023	278470871	CRÉD.TED-STR CENTRO DE TRADICOES GAUCHA JUCA RUIVO 75.313.445 0001-20 CODIGO TED: T850414037	100.000,00C
		TRANSF.REALIZADA PIX SICCOB FAV.: ADEMIR LUIS COSMANN Transferência Pix CENTRO DE TRADICOES GAUCHAS JUCA RUIVO 75.313.445 0001-20 Pgto servicos mes julho 2023 ctg Juca ru	3.033,00D
		SALDO DO DIA =====>	106.682,50C
14/08/2023	001.190	CHQ COOP/AG.DEP.EM CONTA SALDO DO DIA =====>	100.000,00D
		DÉB.CONV.EN.ELETRICA E GÁS	6.682,50C
15/08/2023	CELESC DIS	DÉB.CONV.EN.ELETRICA E GÁS	345,08D
15/08/2023	CELESC DIS	DÉB.CONV.EN.ELETRICA E GÁS	738,97D
15/08/2023	CELESC DIS	DÉB.CONV.EN.ELETRICA E GÁS	229,52D
15/08/2023	001.191	CHEQUE PAGO CAIXA	25.865,43D
15/08/2023	Pix	PIX RECEBIDO - OUTRA IF Recebimento Pix ROGERIO ECKERT ***.839.819-**	100,00C
		RESGATE RDC	20.396,50C
15/08/2023	41 - 51	SALDO DO DIA =====>	0,00C
17/08/2023	6396163	TRANSF.RECEBIDA - PIX SICCOB REM.: PLANTIMAR COMERCIO E REPRESENTACOE Transferência Pix PLANTIMAR COMERCIO E REPRESENTACOES LTDA 05.425.760 0001-64	3.628,00C
		CHEQUE COMPE INTEGRADA	2.500,00D
		SALDO DO DIA =====>	1.128,00C
24/08/2023	Pix	PIX EMITIDO OUTRA IF Pagamento Pix 06.867.848 0001-07 Ctg Juca Ruivo	2.295,80D
		RESGATE RDC	1.167,80C
24/08/2023	41 - 51	SALDO DO DIA =====>	0,00D

CTG JUCA RUIVO  
CNPJ: 75.313.445/0001-20

25/08/2023	Pix	PIX EMITIDO OUTRA IF	685,20D	
		<b>Pagamento Pix</b>		
		***.651.609-**		
		<b>Ctg Juca Ruivo faixas</b>		
25/08/2023	41 - 51	RESGATE RDC	685,20C	
		SALDO DO DIA ===== >	0,00D	
28/08/2023	6441176	TRANSF.RECEBIDA - PIX SICOOB	50,00C	
		REM.: ADENISE FRANK 08705673909		
		<b>Transferência Pix</b>		
		ADENISE FRANK 08705673909		
		21.878.844 0001-00		
		<b>Taxa de fotos estudio Deni</b>		
		SALDO DO DIA ===== >	50,00C	
29/08/2023	Pix	PIX EMITIDO OUTRA IF	8.000,00D	
		<b>Pagamento Pix</b>		
		***.521.090-**		
		<b>Pgto ultima parcela projeto ctg Juca rui</b>		
		<b>vo</b>		
29/08/2023	41 - 51	RESGATE RDC	7.950,00C	
		SALDO DO DIA ===== >	0,00C	
30/08/2023	001.193	PGTOS - CHEQUE PRÓPRIA COOP/AG	6.560,25D	
30/08/2023	41 - 51	RESGATE RDC	6.560,25C	
		SALDO DO DIA ===== >	0,00C	
<b>RESUMO</b>				
SALDO EM CONTA CORRENTE (+):			0,00C	
LIMITE CHEQUE ESPECIAL EMPRESARIAL (+):			0,00C	
SALDO DISPONÍVEL (=):			0,00C	
SALDO BLOQUEADO EM CONTA CORRENTE:			0,00*	
VENCIMENTO CHEQUE ESPECIAL EMPRESARIAL:				
TAXA CHEQUE ESPECIAL EMPRESARIAL (a.m.):			6,95%	
000 EXTRATOS EMITIDOS ATÉ 04/09/2023				
OUVIDORIA SICOOB: 08007250996				

**CTG JUCA RUIVO**  
CNPJ: 75.313.445/0001-20

## DECLARAÇÃO

Declaramos para os devidos fins de direito e a quem interessar possa, que os recursos recebidos por esta entidade da Prefeitura Municipal de Maravilha, na data de 15 de março de 2023, no valor de R\$ 100.000,00 (cem mil reais), foram aplicados aos fins que se destinam, ou seja, pagamento parcial das despesas na realização de melhorias da estrutura física do galpão campeiro da entidade.

Por ser a expressão da verdade,

Maravilha/SC, 12 de dezembro de 2023.

Ass: \_\_\_\_\_

Vitorino Marion Filho  
Presidente

CNPJ: 75.313.445/0001-20

Filho

## PARECER DO CONSELHO FISCAL

Declaramos, que o Conselho de Vaqueanos/Conselho Fiscal do Centro de Tradições Gaúchas Juca Ruivo, é de parecer favorável à presente prestação de contas referente aos recursos recebidos conforme objeto do Termo de Fomentos nº 002/2023 e ao atendimento da finalidade compactuada.

Maravilha/SC, 12 dezembro de 2023



Conselho de Vaqueanos/Conselho Fiscal

Gilson Torma Pereira

CPF [REDACTED]

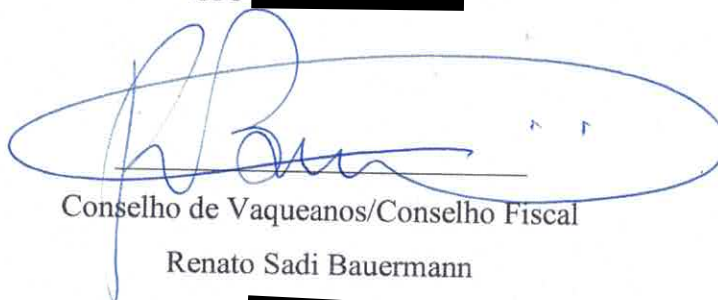

Conselho de Vaqueanos/Conselho Fiscal

Renato Sadi Bauermann

CPF [REDACTED]



Conselho de Vaqueanos/ Conselho Fiscal

Valdecir Rossa

CPF [REDACTED]

**CTG JUCA RUIVO**  
CNPJ: 75.313.445/0001-20



## PLANO DE TRABALHO 2023

### 1. DADOS CADASTRAIS

Entidade Proponente: CENTRO DE TRADIÇÕES GAÚCHAS "JUCA RUIVO CNPJ: 75.313.445/0001-20			
Endereço: RODOVIA BR 282, KM 603, LINHA BARRA DO SEGREDO - S/Nº Bairro: INTERIOR			
Telefone: [REDACTED]	Cidade: MARAVILHA	UF: SC	CEP: 89874-000
Conta Corrente: 116211-0 SICOOB	Agência: 3032	Banco:	
Presidente: Vitorino Marion Filho			
RG: [REDACTED] 49	Órgão Exp.: SSP/SC	CPF: [REDACTED]	
Endereço do Presidente: Linha [REDACTED]			
Bairro:	Cidade: MARAVILHA	CEP: 89874-000	Fone: [REDACTED]
Definição do Repasse: Melhorias da estrutura física do galpão campeiro			

### 2. DESCRIÇÃO DO PROJETO

<b>Título do Projeto:</b> Melhorias da estrutura física do galpão campeiro		
<b>Fundamentação Legal:</b> Prefeitura Municipal	<b>Período de Execução:</b>	
	Início: 04/08/2023	Término: 24/11/2023
<b>Objetivos:</b> Parceria para custear parte das despesas com a realização das melhorias da estrutura física do galpão campeiro.		
<b>Justificativa:</b> As melhorias que serão efetuadas no galpão, serão em conformidade com as vigências da legislação para proporcionar uma melhor segurança, e acolhimento das pessoas que frequentarem o local.		
<b>Pessoas Beneficiadas:</b> Crianças, adolescentes e adultos, famílias em geral, as quais frequentam o local.		

### 3. CRONOGRAMA DE EXECUÇÃO

Meta	Etapa	Especificação	Unidade/ Quantidade	Duração
01	1ª	Pagamento de parte dos custos da ampliação e reforma do galpão campeiro	1	

CTG JUCA RUIVO  
CNPJ: 75.313.445/0001-20





#### 4. PLANO DE APLICAÇÃO DOS RECURSOS (R\$)

	Especificação das Despesas	Quantidade	Valor	Total
01	690,56 m de telhas metálicas isotérmicas modelo bandeja, TP 40,050(superior: telha aluzinc 0,50 + miolo: eps 30mm tipo bandeja + inferior: filme			
02	3.711,61 kg de perfil metálico estrutural em chapas dobradas, espessuras diversas para estrutura metálica de cobertura.			
			Total Geral	R\$1000,000,00

*Vitorino Marion Filho*

VITORINO MARION FILHO  
PATRÃO CTG JUCA RUIVO

*Aldérico Antonio Biazzi*

ALDÉRICO ANTONIO BIAZI

**CTG JUCA RUIVO**  
CNPJ: 75.313.445/0001-20

Recebemos de Multi-Aço Industria e Comercio Ltda os produtos constantes na nota fiscal indicada ao lado		NF-e
DATA DE RECEBIMENTO	IDENTIFICAÇÃO E ASSINATURA DO RECEBEDOR	Nº 000.192.771
		SÉRIE 004

 <b>Multi-Aço Indústria e Comercio Ltda</b> Rua Sagrada Família, 351 - Floresta CEP 89874-000 - Maravilha, Sc - Fone (49)3664-0501	<b>DANFE</b> Documento Auxiliar de Nota Fiscal Eletrônica	
	0 - ENTRADA 1 - SAÍDA <b>1</b>	CHAVE DE ACESSO <b>4223 0874 1571 0800 0129 5500 4000 1927 7112 2256 6901</b>
Nº 000.192.771 SÉRIE 004 FOLHA 001/002		Consulta de Autenticidade no portal nacional da NF-e, www.nfe.fazenda.gov.br/portal ou no site da Sefaz Autorizadora

NATUREZA DA OPERAÇÃO <b>LANCAMENTO SIMPLES FATURAMENTO DE VENDA P/ ENTREGA</b>	PROTOCOLO DE AUTORIZAÇÃO DE USO <b>342230181079982 10/08/2023 10:15:30</b>
INSCRIÇÃO ESTADUAL <b>252818539</b>	INSCR. DO SUBST. TRIBUT. <b>74.157.108/0001-29</b>

<b>DESTINATÁRIO / REMETENTE</b>		CNPJ / CPF	DATA DE EMISSÃO
NOME / RAZÃO SOCIAL <b>C.T.G. JUCA RUIVO</b>		<b>75.313.445/0001-20</b>	<b>10/08/2023</b>
ENDEREÇO <b>ROADOVIA BR 282 KM 603, SN</b>	BAIRRO / DISTRITO <b>L BARRA DO SEGREDO</b>	CEP <b>89874000</b>	DATA DE ENTRADA / SAÍDA <b>10/08/2023</b>
MUNICÍPIO <b>Maravilha</b>	FONE / FAX	UF <b>SC</b>	HORA DA SAÍDA <b>10:08:50</b>

<b>FATURA / DUPLICATA</b>	

<b>CÁLCULO DO IMPOSTO</b>					
BASE DE CÁLCULO DO ICMS	VALOR DO ICMS	BASE DE CÁLCULO DO ICMS ST	VALOR DO ICMS SUBSTITUIÇÃO	VALOR TOTAL DOS PRODUTOS <b>100.000,00</b>	
VALOR DO FRETE	VALOR DO SEGURO	DESCONTO	OUTRAS DESPESAS ACESSÓRIAS	VALOR TOTAL DO IPI	VALOR TOTAL DA NOTA <b>100.000,00</b>

<b>TRANSPORTADOR / VOLUMES TRANSPORTADOS</b>						
NOME / RAZÃO SOCIAL		FRETE POR CONTA <b>9 - Sem Frete</b>	CÓDIGO ANTT	PLACA DO VEÍCULO	UF	CNPJ / CPF
ENDEREÇO		MUNICÍPIO		UF	INSCRIÇÃO ESTADUAL	
QUANTIDADE <b>12</b>	ESPÉCIE <b>VOLUMES</b>	MARCA	NÚMERO	PESO BRUTO <b>7.177,153</b>	PESO LÍQUIDO <b>7.177,153</b>	

CÓD PRODUTO	DESCRIÇÃO DOS PRODUTOS / SERVIÇOS	NCM	CST	CFOP	UN	QUANTIDADE	VLR UNITÁRIO DESCONTO	VALOR TOTAL	B. CAL. ICMS	VALOR ICMS	VALOR IPI	ALÍQUOTA ICMS IPI
2330	MA-77 PF. CH.14 (2.00MM) ENRIG. 20X50X200 X 6000MM Valor aproximado dos tributos: R\$ 902,15	72166110	040	5922	UN	67,0000	368,9000	24.716,30				
2330	MA-77 PF. CH.14 (2.00MM) ENRIG. 20X50X200 X 3990MM Valor aproximado dos tributos: R\$ 233,77	72166110	040	5922	UN	26,0000	246,3300	6.404,58				
2334	MA-77 PF. CH.09 (3.75MM) U 50X127X50 X 6000MM Valor aproximado dos tributos: R\$ 16,51	72166110	040	5922	UN	1,0000	452,2000	452,20				
2327	MA-77 PF. CH.11 (3.00MM) U 50X127X50 X 6000MM Valor aproximado dos tributos: R\$ 40,21	72166110	040	5922	UN	3,0000	367,2000	1.101,60				
2328	MA-77 PF. CH.12 (2.65MM) U 50X127X50 X 6000MM Valor aproximado dos tributos: R\$ 72,97	72166110	040	5922	UN	6,0000	333,2000	1.999,20				
2328	MA-77 PF. CH.12 (2.65MM) U 50X120X50 X 6000MM Valor aproximado dos tributos: R\$ 92,78	72166110	040	5922	UN	8,0000	317,7300	2.541,84				
2334	MA-77 PF. CH.09 (3.75MM) U 50X130X50 X 6000MM Valor aproximado dos tributos: R\$ 250,17	72166110	040	5922	UN	15,0000	456,9400	6.854,10				
2340	MA-77 PF. CH. 1/2 (12.70MM) BLANK 200X370MM Valor aproximado dos tributos: R\$ 3,38	72166110	040	5922	UN	1,0000	92,6300	92,63				
1915	TELHA GALVAL. (TRAPEZIO - TP-40 0,50MM) Valor aproximado dos tributos: R\$ 1.051,07	73089090	040	5922	MT	690,5600	41,7000	28.796,35				

<b>CÁLCULO DO ISSQN</b>			
INSCRIÇÃO MUNICIPAL	VALOR TOTAL DOS SERVIÇOS	BASE DE CÁLCULO DO ISSQN	VALOR DO ISSQN

<b>DADOS ADICIONAIS</b>	RESERVADO AO FISCO
INFORMAÇÕES COMPLEMENTARES Valor aproximado dos tributos: R\$ 3.650,01 Praça Pagamento: Maravilha/SC SIMPLES FATURAMENTO PARA ENTREGA FUTURA.	
<b>CTG JUCA RUIVO</b> CNPJ: 75.313.445/0001-20	



**Multi-Aço Industria e Comercio Ltda**  
 Rua Sagrada Família, 351 - Floresta  
 CEP 89874-000 - Maravilha, Sc - Fone (49)3664-0501

**DANFE**  
 Documento Auxiliar  
 de Nota Fiscal  
 Eletrônica

0 - ENTRADA  
 1 - SAÍDA

1

Nº 000.192.771  
 SÉRIE 004  
 FOLHA 002/002



CHAVE DE ACESSO  
**4223 0874 1571 0800 0129 5500 4000 1927 7112 2256 6901**

Consulta de Autenticidade no portal nacional da NF-e  
[www.nfe.fazenda.gov.br/portal](http://www.nfe.fazenda.gov.br/portal) ou no site da Sefaz Autorizadora

NATUREZA DA OPERAÇÃO  
**LANCAMENTO SIMPLES FATURAMENTO DE VENDA P/ ENTREGA**

PROTOCOLO DE AUTORIZAÇÃO DE USO  
**342230181079982 10/08/2023 10:15:30**

INSCRIÇÃO ESTADUAL  
**252818539**

INSCR. DO SUBST. TRIBUT.

CNPJ  
**74.157.108/0001-29**

**DADOS DOS PRODUTOS / SERVIÇOS**

COD. PRODUTO	DESCRIÇÃO DOS PRODUTOS / SERVIÇOS	NCM	EST	CFOP	UN	QUANTIDADE	VLR UNITARIO DESCONTO	VALOR TOTAL	B. CAL. ICMS	VALOR ICMS	VALOR IPI	ALÍQUOTA ICMS IPI
2115	EPS TELHA/TELHA TP40 (NAO REFILADO) 30MM Valor aproximado dos tributos: R\$ 525,78	39259010	040	5922	MT	670,0000	21,5000	14.405,00				
2230	MANTA - MAXXIFOIL PREMIUM BOPP 1200MM Valor aproximado dos tributos: R\$ 243,33	56031340	040	5922	M2	670,0000	9,9500	6.666,50				
1905	POXPUR TELHA TERMICA Valor aproximado dos tributos: R\$ 217,89	35069900	040	5922	KG	201,0000	29,7000	5.969,70				

**CTG JUCA RUINO**  
 CNPJ: 75.313.445/0001-20



Comp 018 Banco 756 Cooperativa 3032 C1 2 C2 9 SÉRIE 001 Cheque Nº 001190 C3 8 NOVE 0566

R\$ 100,00,00

Pague por este Cheque a quantia de Cem Mil Reais 5025 e centavos acima

a Multi-Ago Indústria e Comércio LTDA ou à sua ordem

10 de Agosto de 2023

SICOOB SICOOB CREDIAL SC/RS EMPRESARIAL Confecção: 10/2021

COOPERATIVA DE CREDITO DE LIVRE ADMISSAO DE ASSOCIADOS AURIVERDE - SICOOB CREDIAL SC/RS AVENIDA ANITA GARIBALDI, 248 CENTRO MARAVILHA SC TEL.: 49-3664-0578 Ouvidoria - 08007250996

Nº 3032 SICOOB CENTRO DE TRADIÇÕES GAUCHAS JUCA R0011900003032 SICOOB CENTRO DE TRADIÇÕES CENTRO DE TRADIÇÕES GAUCHAS JUCA R CNPJ: 75.313.445/0001-20 CLIENTE BANCÁRIO DESDE: 02/2011

Central de Atendimento do Banco Central (DDG) 0800-9792345

7563032700011905000116211091

CTG JUC CNPJ: 75.313.445/0001-20

Handwritten signature and stamp

## Relatório detalhado da utilização dos recursos

(IN TC-14/2012 – ART. 43, § 4º - ANEXO VII)

<b>Entidade</b>	<b>CNPJ</b>
CENTRO DE TRADIÇÕES GAÚCHAS JUCA RUIVO	75.313445/0001-20

<b>Título do Projeto</b> Melhorias na Estrutura Física do Galpão Campeiro	<b>Período de Execução</b>	
	<b>Início</b> 15/03/2023	<b>Término</b> 24/11/2023

<b>Data do Repasse</b> 15/03/2023	<b>Valor do Repasse</b> R\$ 100.000,00
--------------------------------------	---

<b>Objetivo do Projeto</b>
Custear parte das despesas com a realização das melhorias da estrutura física do galpão campeiro.

<b>Metas Atingidas com descrição detalhada</b>
Com os recursos recebidos foram adquiridos os materiais de infraestrutura necessários para a ampliação e melhorias da estrutura física do galpão campeiro, conforme nota fiscal nº 192.771, emitida pela empresa Multi-Aço no valor de R\$ 100.000,00 (cem mil reais). Segue anexo relatório fotográfico da aplicação dos recursos, com a conclusão da obra de ampliação e melhorias da estrutura física do galpão campeiro.

<b>Anexos: Notas fiscais, cupons fiscais e outros documentos comprobatórios</b>
---

Maravilha-SC, 12 de dezembro de 2023.

Ass: Vitorino Marion Filho  
Vitorino Marion Filho  
Presidente



**Relatório fotográfico da aplicação dos recursos para Melhorias da estrutura física do galpão campeão**

**INÍCIO DO DESMANCHE GALPÃO ANTIGO:**

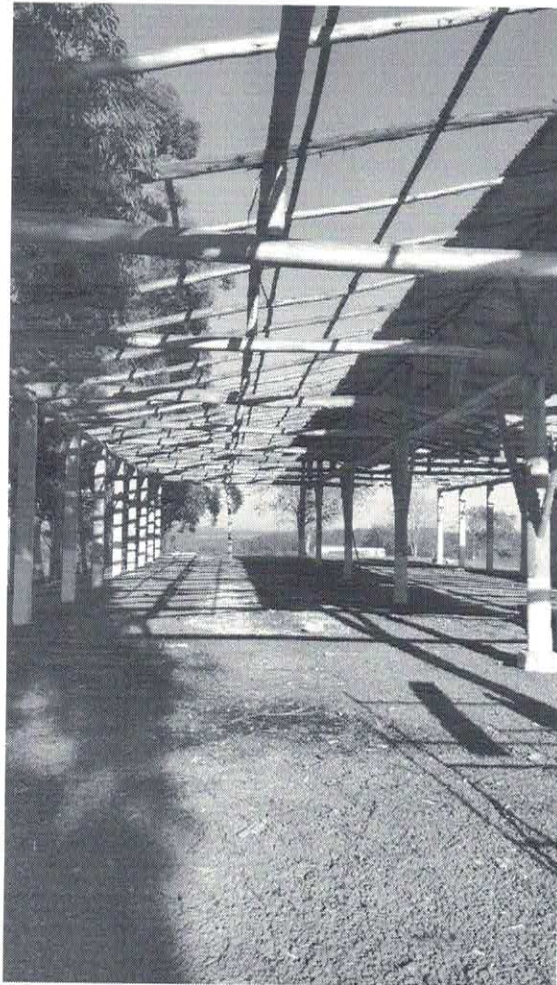

**MONTAGEM NOVA ESTRUTURA:**

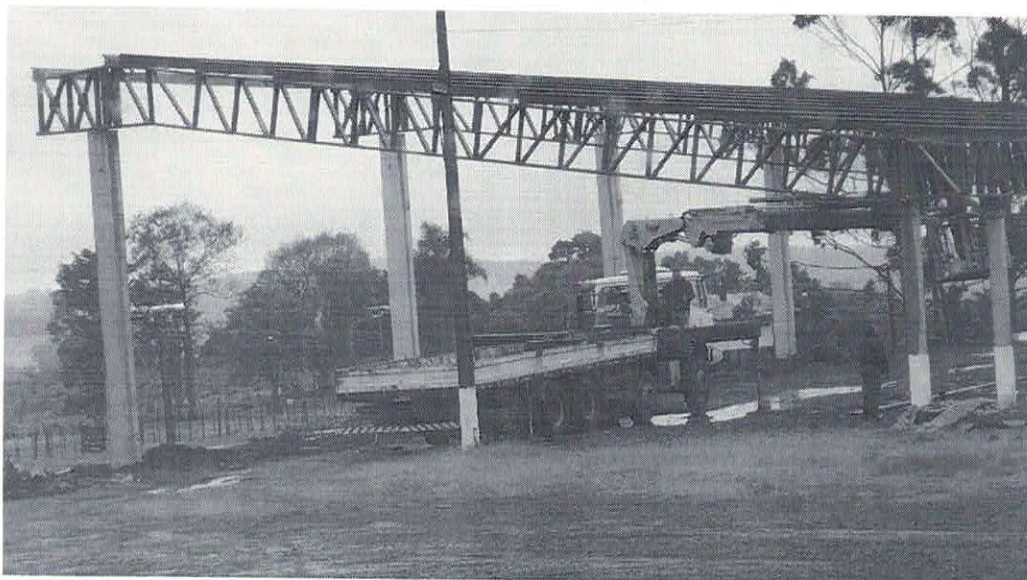

A handwritten signature in blue ink, consisting of a stylized, cursive name.



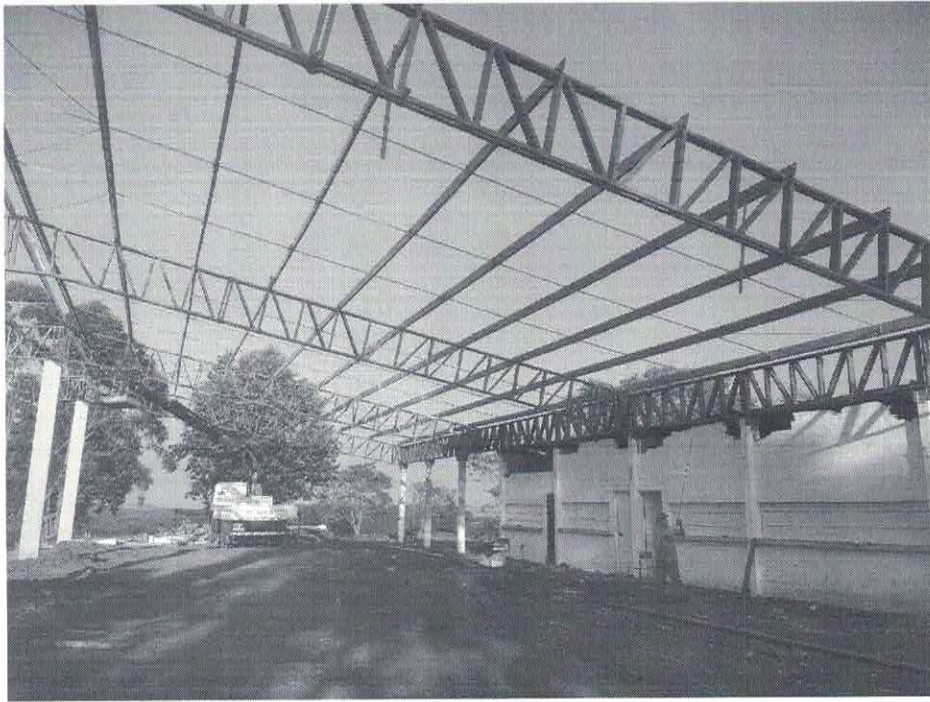

**COBERTURA PARA A NOVA ESTRUTURA:**



*[Handwritten signature]*



**COBERTURA JÁ COLOCADA NO GALPÃO:**



**GALPÃO CONCLUÍDO:**

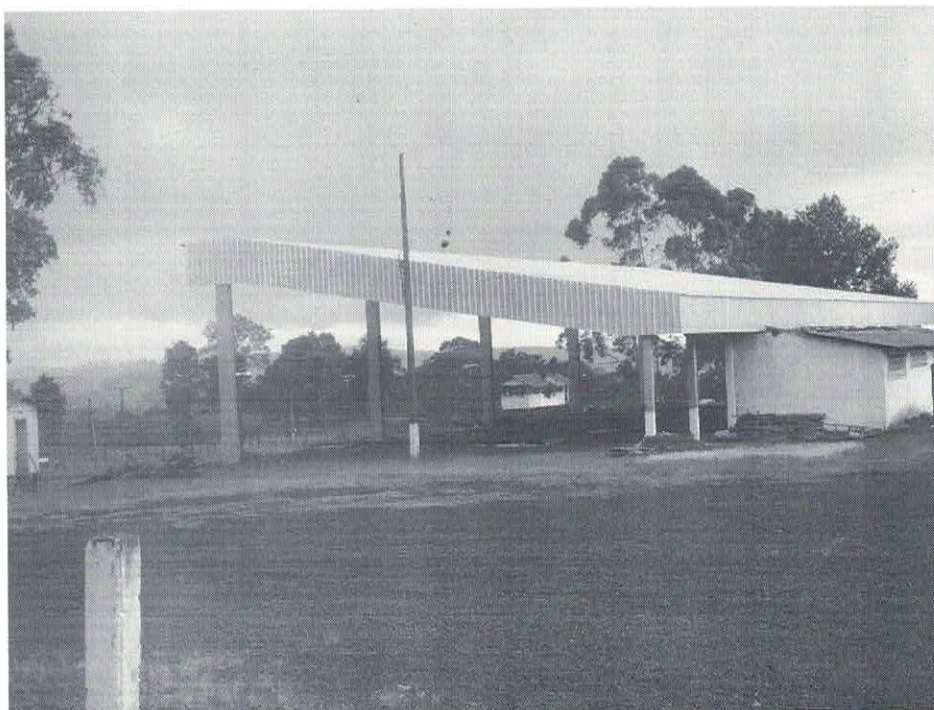

Maravilha-SC, 12 de dezembro de 2023.

Ass: Vitorino Maria Filho  
Vitorino Marion Filho  
Presidente