



ASSOCIAÇÃO CULTURAL E ESPORTIVA DE MARAVILHA

Avenida Euclides da Cunha, 60

CNPJ: 72.324.718/0001-44 Fundação: 24/03/1993

Maravilha - SC

CEP: 89-874-000

Mês do depósito: Novembro 2023

Unidade Concedente: Prefeitura Municipal de Maravilha
Ordenador de Despesa: Sandro Donati
Entidade Beneficiada: Associação Cultural e Esportiva de Maravilha
Endereço: Avenida Euclides da Cunha s/n CEP: 89874-000
Responsável: Ronaldo Piton Orth
Nota de empenho nº: Data: Valor R\$: 20.000,00
Projeto/Atividade: Item/Fonte:
Nota de Sub-Empenho nº: Data: Valor R\$: 20.000,00.

Histórico fiel da finalidade: Repasse financeiro com objetivo de manutenção das atividades da Associação Cultural e Esportiva de Maravilha, conforme Lei 13.019/14

Documento		Histórico/Credor	Receb.	Pagto
Número	Data			
286054232	06/11/23	Repasse Ag.: 3032 c/c 138827-4	20.000,00	
6820262	07/11/23	Eduardo Jorge Heydt - MEI		4.450,00
6820263	07/11/23	Assoc. Cultural e de Radiodifusão Com. Alternativa da MH		1.000,00
Pix	07/11/23	Bruna Camila Julkoski de Souza		2.200,00
6820264	07/11/23	Jorge de Oliveira Godois - MEI		4.450,00
Pix	07/11/23	Liga Catarinense de Futsal		1.820,00
6820265	07/11/23	Liga Esportiva Fronteirista		1.120,00
6820267	07/11/23	Bio Conect Clinica de Fisioterapia LTDA		1.710,00
6820268	07/11/23	Rogério Correia Brum - MEI		1.200,00
6820269	07/11/23	Auto Posto Kakareko I Ltda		318,26
6820270	07/11/23	Celesc Distribuição S.A		55,09
6820271	07/11/23	Companhia de Aguas e Saneamento		37,31
6820272	07/11/23	Claudio da Silva Telles - ME		1.629,62
6820273	07/11/23	Tarifa Bancária - emissão TED		2,00
188	08/11/23	Devolução referente repasse 286054232		7,72
TOTAIS:			20.000,00	20.000,00

Maravilha/SC, 20 de novembro de 2023

RONALDO PITON ORTH
Presidente

SILVIA TERESINHA DE OLIVEIRA
Tesoureira

SICOOB - Sistema de Cooperativas de Crédito do Brasil
 Plataforma de Serviços Financeiros do Sicoob - SISBR



20/11/2023

EXTRATO CONTA CORRENTE

12:08:07

COOP.: 3032-5 - SICOOB CREDIAL SC/RS**CONTA:** 138.827-4 - ASSOCIACAO CULTURAL E ESPORTIVA DE MARAVILHA

DATA	DOCUMENTO	HISTÓRICO	VALOR
17/10/2023		SALDO ANTERIOR	0,00C
17/10/2023		SALDO BLOQUEADO ANTERIOR	0,00*
06/11/2023	286054232	CRÉD.TED-STR PM MARAVILHA 82.821.190 0001-72 CODIGO TED: T867223805	20.000,00C
		SALDO DO DIA =====>	20.000,00C
07/11/2023	6820262	DÉB.TRANSF.CONTAS DIF.TITULARIDADE FAV.: EDUARDO JORGE HEYDT	4.450,00D 
07/11/2023	6820263	DÉB.TRANSF.CONTAS DIF.TITULARIDADE FAV.: ASSOCIACAO CULTURAL E DE RADIODIFU	1.000,00D 
07/11/2023	Pix	PIX EMITIDO OUTRA IF Pagamento Pix *** 338.949-**	2.200,00D 
07/11/2023	6820264	TRANSF.REALIZADA PIX SICOOB FAV.: JORGE DE OLIVEIRA GODOIS 392223570 Transferência Pix ASSOCIACAO CULTURAL E ESPORTIVA DE MARAV 72.324.718 0001-44	4.450,00D 
07/11/2023	Pix	PIX EMITIDO OUTRA IF Pagamento Pix 24.100.245 0001-59	1.820,00D 
07/11/2023	6820265	DÉB.TRANSF.CONTAS DIF.TIT. INTERCREDIS FAV.: LIGA ESPORTIVA FRONTEIRISTA Transferência Pix ASSOCIACAO CULTURAL E ESPORTIVA DE MARAV 72.324.718 0001-44	1.120,00D 
07/11/2023	6820267	TRANSF.REALIZADA PIX SICOOB FAV.: BIO CONECT CLINICA DE FISIOTERAPIA Transferência Pix ASSOCIACAO CULTURAL E ESPORTIVA DE MARAV	1.710,00D 

07/11/2023	6820268	72.324.718 0001-44 DÉB.TRANSF.CONTAS DIF.TITULARIDADE	1.200,00D	
		FAV.: ROGERIO CORREIA BRUM		
07/11/2023	6820269	DÉB.TRANSF.CONTAS DIF.TITULARIDADE	318,26D	
		FAV.: AUTO POSTO KAKAREKO I LTDA		
07/11/2023	6820270	DÉB.TIT.COMPE EFETIVADO	55,09D	
07/11/2023	6820271	DÉB.CONV.SANEAMENTO	37,31D	
07/11/2023	6820272	DÉB.TRANSF.CONTAS DIF.TITULARIDADE	1.629,62D	
		FAV.: CLAUDIO DA SILVA TELLES		
07/11/2023	6820273	DEBITO EMISSÃO TED DIF.TITULARIDADE	7,72D	
		Municipio de Maravilha		
		DEVOLUCAO		
		SALDO DO DIA =====>	2,00C	
08/11/2023	188	TED INTERNET	2,00D	
		SALDO DO DIA =====>	0,00C	

RESUMO

SALDO EM CONTA CORRENTE(+):	0,00C
SALDO EM CONTA INVESTIMENTO(+):	0,00C
LIMITE CHEQUE ESPECIAL EMPRESARIAL(+):	0,00C
SALDO DISPONÍVEL(=):	0,00C
SALDO BLOQUEADO EM CONTA CORRENTE:	0,00
SALDO BLOQUEADO EM CONTA INVESTIMENTO:	0,00
TAXA CHEQUE ESPECIAL EMPRESARIAL(a.m.):	6,95%
PREVISÃO CPMF:	0,00D
PREVISÃO IOF:	0,00D
PREVISÃO ENCARGOS:	0,00D
PREVISÃO TARIFAS:	0,00D

Limites de Crédito Disponíveis

Acesse o menu Crédito para consulta dos limites de crédito disponíveis.

EXTRATO No.:000

OUVIDORIA SICOOB: 08007250996

**ASSOCIAÇÃO CULTURAL E ESPORTIVA DE MARAVILHA**

Avenida Euclides da Cunha, s/n - Centro

CNPJ: 72.324.718/0001-44 Fundação: 24/03/1993

Maravilha - SC

CEP: 89874-000

OBJETO DO REPASSE E DE SUA ETAPA

(IN TC- 14/2012 – ART. 43(IN TC- 14/2012 – ART. 43 § 4º - ANEXO VII)

Entidade:	CNPJ	
ASSOCIAÇÃO CULTURAL E ESPORTIVA DE MARAVILHA	72.324.718/0001-44	
Título do Projeto	Período de Execução	
Secretaria de Esporte, Juventude e Lazer	Início	Término
	01	31
Data do Repasse	Valor do Repasse	
06/11/2023	20.000,00	
Objetivo do Projeto	Este projeto objetiva desenvolver, promover, oportunizar e incentivar a difusão do Esporte no nosso município.	

Metas Atingidas com descrição detalhada

- **EDUARDO JORGE HEYDT – MEI:** Prestação de serviços com treinamento de Futsal, 30 horas para as categorias de Base Sub 7/8/9/10 e 11 rendimento e sub 5 a Sub 11 aprendizado e recreação com aproximadamente 200 atletas no mês de outubro/23;
- **ASSOCIAÇÃO CULTURAL E DE RADIODIFUSÃO COM. ALTERNATIVA DE MH:** Prestação de serviço como divulgação de eventos esportivos e culturais, além de transmissão de competições esportivas, durante o mês de outubro/23;
- **BRUNA CAMILA JULKOSKI DE SOUZA:** Prestação de serviço durante o mês de outubro/2023 na modalidade de Tenis de Mesa Masculino e Feminino, 20 horas, incluso treinamentos e trabalho técnico durante competições, aproximadamente 60 atletas atendidos;
- **JORGE DE OLIVEIRA GODOIS – MEI:** Prestação de serviços com treinamento de Xadrez masculino e feminino, 30 horas, contemplando iniciantes e atletas de rendimento, aproximadamente 40 atletas atendidos no mês de outubro/23;
- **LIGA CATARINENSE DE FUTSAL:** Taxa de arbitragem dos jogos das categorias de Base : R\$ 350,00 (trezentos e cinquenta reais) Futsal Feminino Sub 11 de Maravilha x Nova Erechim/SC, no dia 22/10/2023; R\$ 750,00 (setecentos e cinquenta reais) confronto entre as equipes Sub 17 masculino de Maravilha/SC e Joaçaba/SC e no dia 02/11/2023 17 Sub 16 masculino de Maravilha/SC x Caçador/SC;
- **LIGA ESPORTIVA FRONTEIRISTA:** Arbitragem de Futebol de Campo Feminino Adulto durante a realização do Campeonato Regional 2023, confrontos contra as equipes do Grêmio União de Tunapolis/SC e Associação Esportiva Aliança de São João do Oeste/SC;
- **BIO CONECT CLINICA DE FISIOTERAPIA LTDA:** Sessões de fisioterapia para os atletas de Atletismo, Futebol de Campo Base, Futsal Adulto, Futsal feminino e Voleibol durante o mês de outubro (Alan, Andrey, Cleomar, David, Diego, Elder, Felipe, João, Marcos, Pedro e Wellington);
- **ROGÉRIO CORREIA BRUM - MEI:** Prestação de serviço durante o mês de outubro/2023 na modalidade de Futebol de Campo Feminino, 10 horas, incluso treinamentos e trabalho técnico durante competições, aproximadamente 40 atletas atendidas;
- **AUTO POSTO KAKAREKO I LTDA:** R\$ 192,66 (cento e noventa e dois reais e sessenta e seis centavos) combustível para os atletas de Ciclismo participarem da Etapa de MTB ODONTOTOP no dia 09/09/2023 em Monadai/SC e R\$ 125,60 (cento e vinte e cinco reais e sessenta centavos) combustível para a equipe de

Bochas Raffa Volo durante os Jogos Abertos de Santa Catarina – fase Microregional na cidade de Tunapolis/SC;

- **CELESC DISTRIBUIÇÃO S.A:** Tarifa de Energia Elétrica referente ao mês de outubro/2023, do local de treinamento das modalidades de Ginástica Rítmica, Taekwondo e Tênis de Mesa;
- **COMPANHIA CATARINENSE DE ÁGUAS E SANEAMENTO:** Tarifa de Água e Saneamento referente ao mês de outubro/2023, do local de treinamento das modalidades de Ginástica Rítmica, Taekwondo e Tênis de Mesa;
- **CLAUDIO DA SILVA TELLES – ME:** Aluguel da Cancha em Carpet para treinamentos e competições de Bocha Rafa Volo Masculina e Feminina durante o mês de setembro de 2023;
- **SICOOB CREDIAL:** Tarifa de R\$ 2,00 (dois reais) devolução de dinheiro para Ag.: 1077 Op: 006 c/c: 430-0;
- **MUNICÍPIO DE MARAVILHA:** Devolução de R\$ 7,72 (sete reais e setenta e dois centavos), referente ao repasse 286054232 efetuado no dia 06/11/2023.

Maravilha/SC, 20 de novembro de 2023.



RONALDO PITON ORTH



ASSOCIAÇÃO CULTURAL E ESPORTIVA DE MARAVILHA

Avenida Euclides da Cunha, s/n - Centro

CNPJ: 72.324.718/0001-44

Fundação: 24/03/1993

Maravilha - SC

CEP: 89874-000

PARECER DO CONSELHO FISCAL

O Conselho Fiscal da ACEMA – Associação Cultural e Esportiva de Maravilha, de acordo com os fins Estatutários e com a finalidade do cumprimento da Instrução Normativa do Tribunal de Contas do Estado de Santa Catarina Nº TC – 23/12/2013. Reuniu-se, no dia 20/11//2023, com a finalidade de verificar a PRESTAÇÃO de CONTAS, bem como a respectiva documentação do repasse efetuado na data de 06/11//2023, no valor de R\$: 20.000,00 (vinte mil reais).

Tendo constatado a veracidade e exatidão em todos os documentos comprobatórios, quanto a correta aplicação dos recursos no objeto e ao atendimento da finalidade pactuada, manifestamos o seguinte parecer:

- Favorável
- Favorável com restrições
- Desfavorável

Outras Considerações:

Maravilha/SC, 20 de novembro de 2023.

Nome: GIAN MAURO SILVA

Nome: DOUGLAS ROBERTO LAGO

Nome: MOZART PICCOLI HOFFMANN

À
SANDRO DONATI
Prefeito Municipal



ASSOCIAÇÃO CULTURAL E ESPORTIVA DE MARAVILHA

Avenida Euclides da Cunha, s/n - Centro

CNPJ: 72.324.718/0001-44

Fundação: 24/03/1993

Maravilha - SC

CEP: 89874-000

DECLARAÇÃO

Declaramos para os devidos fins de direito e a quem interessar possa, que os recursos recebidos por esta entidade do Município de Maravilha, na data de 06 de novembro 2023, no valor de R\$ 20.000,00 (vinte mil reais), foram aplicados aos fins que se destinam, ou seja, pagamento parcial das despesas com manutenção das atividades conforme Lei nº 13.019/14.

Por ser expressão da verdade,

Maravilha/SC, 20 de novembro de 2023.

RONALDO PITON ORTH
Presidente

SILVIA TERESINHA DE OLIVEIRA
Tesoureira

Chave de Acesso da NFS-e
42105062249761922000100000000000032311211675999



Número da NFS-e
3

Competência da NFS-e
07/11/2023

Data e Hora da emissão da NFS-e
07/11/2023 14:49:58

Número da DPS
3

Série da DPS
900

Data e Hora da emissão da DPS
07/11/2023 14:49:57

A autenticidade desta NFS-e pode ser verificada pela leitura deste código QR ou pela consulta da chave de acesso no portal nacional da NFS-e

EMITENTE DA NFS-e Prestador do Serviço	CNPJ / CPF / NIF 49.761.922/0001-00	Inscrição Municipal -	Telefone (49) 9977-8080
Nome / Nome Empresarial 49.761.922 EDUARDO JORGE HEYDT		E-mail EJH.96@HOTMAIL.COM	
Endereço JORGE ALFREDO HEYDT, 280		Município Maravilha - SC	CEP 89874-000
Simplex Nacional na Data de Competência Optante - Microempreendedor Individual (MEI)		Regime de Apuração Tributária pelo SN -	
TOMADOR DO SERVIÇO	CNPJ / CPF / NIF 72.324.718/0001-44	Inscrição Municipal -	Telefone -
Nome / Nome Empresarial ASSOCIACAO CULTURAL E ESPORTIVA DE MARAVILHA		E-mail -	
Endereço EUCLIDES DA CUNHA, SN		Município Maravilha - SC	CEP 89874-000

INTERMEDIÁRIO DO SERVIÇO NÃO IDENTIFICADO NA NFS-e

SERVIÇO PRESTADO			
Código de Tributação Nacional 06.04.01 - Ginástica, dança, esportes, natação, artes marciais e dem...	Código de Tributação Municipal -	Local da Prestação Maravilha - SC	País da Prestação -
Descrição do Serviço Prestacao de serviço com treinamento e competições com o Futsal de Base, durante o mês de outubro 2023			

TRIBUTAÇÃO MUNICIPAL			
Tributação do ISSQN Operação Tributável	País Resultado da Prestação do Serviço -	Município de Incidência do ISSQN Maravilha - SC	Regime Especial de Tributação Nenhum
Tipo de Imunidade -	Suspensão da Exigibilidade do ISSQN Não	Número Processo Suspensão -	Benefício Municipal -
Valor do Serviço R\$ 4.450,00	Desconto Incondicionado -	Total Deduções/Reduções -	Cálculo do BM -
BC ISSQN -	Alíquota Aplicada -	Retenção do ISSQN Não Retido	ISSQN Apurado -

TRIBUTAÇÃO FEDERAL			
IRRF -	CP -	CSLL -	
PIS -	COFINS -	Retenção do PIS/COFINS -	TOTAL TRIBUTAÇÃO FEDERAL -

VALOR TOTAL DA NFS-E			
Valor do Serviço R\$ 4.450,00	Desconto Condicionado R\$	Desconto Incondicionado R\$	ISSQN Retido -
IRRF, CP,CSLL - Retidos R\$ 0,00	PIS/COFINS Retidos -		Valor Líquido da NFS-e R\$ 4.450,00

TOTAIS APROXIMADOS DOS TRIBUTOS		
Federais -	Estaduais -	Municipais -

INFORMAÇÕES COMPLEMENTARES

SICCOB - Sistema de Cooperativas de Crédito do Brasil
Plataforma de Serviços Financeiros do Sicoob - SISBR

08/11/2023

Transação Efetivada

08:01:07

Agendar Transferência entre contas

Num. Pendência: 750474
Transação: Agendar Transferência entre contas
Cooperativa: 3032
Conta Corrente: 1388274

Dados da Transação

Cooperativa de débito:	3032
Conta de débito:	138.827-4
Tipo de Transferência:	Entre Contas Corrente
Cooperativa do favorecido:	3032 \ SICCOB CREDIAL SC/RS
Conta do favorecido:	129.202-1 \ EDUARDO JORGE HEYDT
Data da transferência:	07/11/2023
Valor da transferência:	R\$ 4.450,00
Número de meses programados:	0
Observação:	RONALDO PITON ORTH
Assinado por:	SILVIA TERESINHA DE OLIVEIRA



ASSOCIAÇÃO CULTURAL E ESPORTIVA DE MARAVILHA

Rua Olavo Bilac, 649 Bairro: Jardim do Lago

CNPJ: 72.324.718/0001-44 Fundação: 24/03/1993

Maravilha - SC

CEP: 89.874-000

ALUNOS FUTSAL QUARTA/SEXTA 08:30 HS e 09:30 HS MÊS: OUTUBRO /2023.

Nº	NOME	DATAS DE TREINAMENTO											
		4	6	11	13	18	20	25	27				
1	Anthoni A. S. L. Valduga	✓	✓	✗	✓	✓	✓	✓	✓				
2	Antony B. Zanin	✓	✓	✓	✓	✗	✓	✓	✓				
3	Artur M. Camello	✓	✓	✓	✓	✗	✓	✓	✓				
4	Bento A. Pugliero	✓	✓	✓	✓	✓	✓	✗	✓				
5	Bernardo R. Valer	✓	✓	✓	✓	✓	✓	✓	✓				
6	Bruno de Almeida	✓	✓	✓	✓	✓	✓	✓	✗				
7	Caetano B. Giombelli	✓	✓	✓	✓	✓	✓	✗	✓				
8	Davi Soares	✓	✓	✓	✗	✓	✓	✓	✓				
9	Enzo M. V. Campana	✓	✓	✓	✓	✗	✓	✗	✓				
10	Francisco Zanin	✗	✓	✓	✓	✓	✓	✗	✓				
11	Gabriel G. Cocco	✗	✗	✓	✓	✓	✓	✓	✓				
12	Gabriel V. O. Ferreira	✓	✓	✓	✓	✓	✓	✓	✓				
13	Gustavo L. Martini	✓	✓	✓	✓	✓	✗	✓	✓				
14	Icaro L. Medeiros	✓	✓	✗	✓	✓	✓	✓	✓				
15	João O. Razia	✗	✓	✓	✓	✓	✓	✓	✓				
16	Kauan U. da Costa	✓	✓	✓	✓	✓	✓	✗	✓				
17	Lucas P. Provin	✓	✓	✓	✓	✓	✓	✓	✗				
18	Luis D. A. Sachertt	✓	✓	✓	✓	✓	✓	✓	✓				
19	Luis E. G. Duarte	✓	✗	✓	✓	✓	✗	✓	✓				
20	Mateus A. Pinheiro	✓	✓	✓	✓	✓	✓	✓	✗				
21	Miguel K. Miranda	✓	✓	✓	✗	✓	✓	✗	✓				
22	Nicholas Volpato	✓	✗	✓	✓	✓	✓	✓	✓				
23	Patrick S. Mutschall	✓	✓	✓	✗	✓	✓	✓	✓				
24	Pedro H. de Marco	✓	✓	✓	✓	✓	✓	✓	✓				
25	Rafael L. Schabarum	✓	✗	✗	✓	✓	✓	✗	✓				
26	Ricardo D. Reckers	✓	✓	✓	✓	✓	✓	✗	✓				
27	Romulo da C. L. Quevedo	✓	✗	✓	✓	✓	✓	✓	✓				
28	Thiago J. F. da Silva	✗	✗	✓	✓	✗	✓	✓	✓				

ALUNOS FUTSAL QUARTA/SEXTA 08:30 HS e 09:30 HS MÊS: OUTUBRO /2023.

Nº	NOME	DATAS DE TREINAMENTO											
		4	6	11	13	18	20	25	27				
1	Adrian J. Argenton	✓	✓	✗	✓	✓	✓	✗	✓				
2	Albert Nunes	✓	✓	✓	✗	✓	✓	✓	✓				
3	Alisson M. Billing	✓	✓	✗	✓	✓	✓	✓	✓				
4	Antony D. Kreuz	✓	✓	✗	✓	✓	✗	✓	✓				
5	Arthur V. Seibel	✓	✓	✓	✓	✓	✓	✓	✓				
6	Caua F. Unser	✓	✓	✓	✓	✓	✓	✓	✗				
7	Cauan V. Drumm	✓	✓	✓	✓	✓	✓	✓	✓				
8	Denver D. R. Zanon	✗	✗	✓	✓	✓	✓	✗	✓				
9	Eduardo L. de Oliveira	✓	✗	✓	✓	✓	✓	✓	✓				
10	Emanuel Coimbra	✓	✓	✓	✓	✓	✓	✓	✓				
11	Erick G. Gonçalves	✓	✗	✓	✓	✓	✓	✓	✓				
12	Fernando Feyh	✓	✗	✓	✓	✗	✓	✓	✓				
13	Flavio A. Junior	✓	✓	✓	✓	✓	✓	✗	✗				
14	Gael F. Tumelero	✓	✓	✓	✓	✓	✓	✓	✗				
15	Gustavo A. Graff	✗	✗	✗	✗	✗	✗	✗	✗				



ASSOCIAÇÃO CULTURAL E ESPORTIVA DE MARAVILHA

Rua Olavo Bilac, 649 Bairro: Jardim do Lago

CNPJ: 72.324.718/0001-44 Fundação: 24/03/1993

Maravilha - SC

CEP: 89.874-000

ALUNOS FUTSAL SUB 11 - RENDIMENTO MÊS: OUTUBRO /2023.

Nº	NOME	DATAS DE TREINAMENTO											
		2	4	6	9	11	16	18	20	23	25	27	30
1	Adrian M. R. da Silva	✓	✓	✓	✓	✓	✓	✓	✓	✓	✓	✓	✓
2	Bernardo Buratto	✓	✓	✓	✓	✓	✓	✓	✓	✓	✓	✓	✓
3	Breno H. Hoppen	✓	✓	✓	✓	✓	✓	✓	✓	✓	✓	✓	✓
4	Caua F. de L. Mario	✓	✓	✓	✓	✓	✓	✓	✓	✓	✓	✓	✓
5	Dionatan G. B. Schaffer	✓	✓	✓	✓	✓	✓	✓	✓	✓	✓	✓	✓
6	Eduardo Wandscher	✓	✓	✓	✓	✓	✓	✓	✓	✓	✓	✓	✓
7	Erick M. I. Grunewald	✓	✓	✓	✓	✓	✓	✓	✓	✓	✓	✓	✓
8	Gabriel Dal Savio	✓	✓	✓	✓	✓	✓	✓	✓	✓	✓	✓	✓
9	Gabriel N. Dalla Corte	✓	✓	✓	✓	✓	✓	✓	✓	✓	✓	✓	✓
10	Iago M. Ioris	✓	✓	✓	✓	✓	✓	✓	✓	✓	✓	✓	✓
11	Iago Radin	✓	✓	✓	✓	✓	✓	✓	✓	✓	✓	✓	✓
12	Igor N. Requia	✓	✓	✓	✓	✓	✓	✓	✓	✓	✓	✓	✓
13	João H. Machado	✓	✓	✓	✓	✓	✓	✓	✓	✓	✓	✓	✓
14	Marco A. M. Medeiros	✓	✓	✓	✓	✓	✓	✓	✓	✓	✓	✓	✓
15	Matheus F. Laufer	✓	✓	✓	✓	✓	✓	✓	✓	✓	✓	✓	✓
16	Pedro H. S. Braga	✓	✓	✓	✓	✓	✓	✓	✓	✓	✓	✓	✓
17	Vinícios R. Stanga	<hr/>											







PREFEITURA MUNICIPAL DE MARAVILHA
SECRETARIA DE PLANEJAMENTO, ADMINISTRAÇÃO E FAZENDA
NOTA FISCAL DE SERVIÇOS ELETRÔNICA (NFS-e)

Número do RPS	Número da nota 1577
Data da emissão da nota 01/11/2023 09:06:38	
Data do fato gerador 01/11/2023 09:06:38	
Código de verificação EJ0WKCY.	

PRESTADOR DE SERVIÇOS

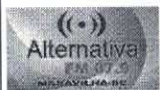

Nome fantasia: **Alternativa Cultural**
 Nome/Razão social: ASSOC. CULTURAL E DE RADIODIFUSÃO COM. ALTERNATIVA DE
 CPF/CNPJ: 02.467.853/0001-63 Inscrição municipal: 5188 Inscrição estadual:
 Endereço: R BLUMENAU Número: 70 Bairro: PADRE ANTONIO CEP: 89874-000 Telefone: (49) 3664-6883
 Complemento:
 Município: Maravilha UF: SC
 E-mail: alternativamh@live.com Site:

TOMADOR DE SERVIÇOS

Nome fantasia: ACEMA
 Nome/Razão social: ACEMA - ASSOCIACAO CULTURAL E ESPORTIVA DE MARAVILHA
 CPF/CNPJ: 72.324.718/0001-44 Inscrição municipal: 5161 Inscrição estadual:
 Endereço: OLAVO BILAC Número: 649 Bairro: LOTEAMENTO JARDIM DO LAGO CEP: 89874-000
 Complemento:
 Município: Maravilha UF: SC
 E-mail: mozartph@hotmail.com Telefone: (49) 3664-0044 Celular:

DISCRIMINAÇÃO DOS SERVIÇOS

	Valor unitário	Qtd	Valor do serviço	Base de cálculo (%)	IS
APOIO CULTURAL DIVULGAÇÃO DOS EVENTOS ESPORTIVOS.	1.000,0000	1,0000	1.000,0000	1.000,00x0,00 =	0,00

Forma de Pagamento

Parcela	Vencimento	Tipo	Valor (R\$)	Parcela	Vencimento	Tipo	Valor (R\$)	Parcela	Vencimento	Tipo	Valor (R\$)
1		À vista	1.000,00								

RETENÇÕES FEDERAIS

PIS/PASEP	COFINS	INSS	IR	CSLL	Outras retenções
R\$ 0,00	R\$ 0,00	R\$ 0,00	R\$ 0,00	R\$ 0,00	R\$ 0,00
Valor bruto = R\$ 1.000,00			Valor líquido = R\$ 1.000,00		

Códigos dos serviços:

35.01 - Serviços de reportagem, assessoria de imprensa, jornalismo e relações públicas.

Desc. condicionado(R\$)	Desc. incondicionado(R\$)	Deduções(R\$)	Base de cálculo(R\$)	Valor ISS(R\$)
0,00	0,00	0,00	1.000,00	0,00

TRIBUTAÇÃO DO ISSQN

Natureza da operação: Imune
 Situação tributária do ISSQN: Não tributável
 Local da prestação do serviço: Maravilha

OUTRAS INFORMAÇÕES

Esta NFS-e foi emitida com respaldo na Lei Municipal 3.731/2014 regulamentada pelo Decreto 106/2014. Para verificar a autenticidade acesse a página: https://e-gov.betha.com.br/e-nota/verificar_autenticidade.faces
 Os serviços referentes a esta NFS-e são Isentos/Imunes.
 Situação desta NFS-e: Imune

Valor aproximado do tributo federal - R\$ 134,50 (13,45%), estadual - R\$ 0,00 (0,00%), municipal - R\$ 38,00 (3,80%) , com base na Lei 12.741/2012 e no Decreto 8.264/2014 - Fonte: IBPT



Verificar autenticidade

Agendar Transferência entre contas

Num. Pendência: 750475
Transação: Agendar Transferência entre contas
Cooperativa: 3032
Conta Corrente: 1388274

Dados da Transação

Cooperativa de débito: 3032
Conta de débito: 138.827-4
Tipo de Transferência: Entre Contas Corrente
Cooperativa do favorecido: 3032 \ SICOOB CREDIAL SC/RS
Conta do favorecido: 126.956-9 \ ASSOCIACAO CULTURAL E DE RADIODIFUSAO
COMUNITARIA
Data da transferência: 07/11/2023
Valor da transferência: R\$ 1.000,00
Número de meses programados: 0
Observação:
Assinado por: RONALDO PITON ORTH
SILVIA TERESINHA DE OLIVEIRA

Chave de Acesso da NFS-e
4210506224782618000012900000000000723117802785422



A autenticidade desta NFS-e pode ser verificada pela leitura deste código QR ou pela consulta da chave de acesso no portal nacional da NFS-e

Número da NFS-e 7	Competência da NFS-e 01/11/2023	Data e Hora da emissão da NFS-e 01/11/2023 09:38:27
Número da DPS 18	Série da DPS 900	Data e Hora da emissão da DPS 01/11/2023 09:38:27

EMITENTE DA NFS-e Prestador do Serviço	CNPJ / CPF / NIF 47.826.180/0001-29	Inscrição Municipal -	Telefone (49) 8852-9066
Nome / Nome Empresarial 47.826.180 BRUNA CAMILA JULKOSKI DE SOUZA		E-mail BRUNACAMIJ@OUTLOOK.COM	
Endereço DOM ARTHUR, 121		Município Maravilha - SC	CEP 89874-000
Simplex Nacional na Data de Competência Optante - Microempreendedor Individual (MEI)		Regime de Apuração Tributária pelo SN -	

TOMADOR DO SERVIÇO	CNPJ / CPF / NIF 72.324.718/0001-44	Inscrição Municipal -	Telefone -
Nome / Nome Empresarial ASSOCIACAO CULTURAL E ESPORTIVA DE MARAVILHA		E-mail -	
Endereço EUCLIDES DA CUNHA, 187		Município Maravilha - SC	CEP 89874-000

INTERMEDIÁRIO DO SERVIÇO NÃO IDENTIFICADO NA NFS-e

SERVIÇO PRESTADO

Código de Tributação Nacional 08.02.01 - Instrução, treinamento, orientação pedagógica e educacion...	Código de Tributação Municipal -	Local da Prestação Maravilha - SC	País da Prestação -
--	-------------------------------------	--------------------------------------	------------------------

Descrição do Serviço
PRESTAÇÃO DE SERVIÇO DE TREINAMENTO DE TÊNIS DE MESA, REFERENTE AO MÊS DE OUTUBRO.

TRIBUTAÇÃO MUNICIPAL

Tributação do ISSQN Operação Tributável	País Resultado da Prestação do Serviço -	Município de Incidência do ISSQN Maravilha - SC	Regime Especial de Tributação Nenhum
Tipo de Imunidade -	Suspensão da Exigibilidade do ISSQN Não	Número Processo Suspensão -	Benefício Municipal -
Valor do Serviço R\$ 2.200,00	Desconto Incondicionado -	Total Deduções/Reduções -	Cálculo do BM -
BC ISSQN -	Alíquota Aplicada -	Retenção do ISSQN Não Retido	ISSQN Apurado -

TRIBUTAÇÃO FEDERAL

IRRF -	CP -	CSLL -	TOTAL TRIBUTAÇÃO FEDERAL -
PIS -	COFINS -	Retenção do PIS/COFINS -	

VALOR TOTAL DA NFS-E

Valor do Serviço R\$ 2.200,00	Desconto Condicionado R\$	Desconto Incondicionado R\$	ISSQN Retido -
IRRF, CP,CSLL - Retidos R\$ 0,00	PIS/COFINS Retidos -		Valor Líquido da NFS-e R\$ 2.200,00

TOTAIS APROXIMADOS DOS TRIBUTOS

Federais -	Estaduais -	Municipais -
---------------	----------------	-----------------

INFORMAÇÕES COMPLEMENTARES

Pix - Pagamento

Num. Pendência: 750476
 Transação: Pix - Pagamento
 Cooperativa: 3032
 Conta Corrente: 1388274

Dados da Transação

Chave de Acesso: gl1111
 Versão: 1
 Cooperativa Cartão: 3032
 CPF/CNPJ de efetivação: 72978260068
 Canal: Sicoobnet Empresarial
 Cooperativa: 3032
 Tipo Pendência: 1
 Valor Financeiro: 2200.00
 Número do PAC: 9
 Data de Processamento: 20231107
 Data de Pagamento: 20231107
 Valor Total: 2200.00
 Conta Corrente: 1388274
 Id: E78858107202311071758JLPTGYuKxpP
 Valor: 2200,00
 ChavePix: TELEFONE
 TipoChave: RONALDO PITON ORTH
 Assinado por: SILVIA TERESINHA DE OLIVEIRA

Origem

Ispb: 78858107
 Agencia: - 3032
 Conta: 1388274
 Tipo Conta: CORRENTE
 Cpf/Cnpj: 72324718000144
 Favorecido: sim
 Nome: ASSOCIACAO CULTURAL E ESPORTIVA DE MARAVILHA

Destino

Ispb: 00360305
 Agencia: 1077
 Conta: 37010000005905907230
 Tipo Conta: CORRENTE
 Cpf/Cnpj: sim
 Favorecido: BRUNA CAMILA JULKOSKI DE SOUZA
 Nome:

ATLETAS TENIS DE MESA
MÊS: OUTUBRO /2023

Nº ATLETA	NOME	DATAS DE TREINAMENTO												ASSINATURA	
		01/10	02/10	03/10	04/10	05/10	06/10	07/10	08/10	09/10	10/10	11/10	12/10		
01	EDIT DRUMM	Cm	Cm	Cm	Cm	Cm	Cm	Cm	Cm	Cm	Cm	Cm	Cm	Cm	EDIT DRUMM
02	ADELINO DRUMM	Cm	Cm	Cm	Cm	Cm	Cm	Cm	Cm	Cm	Cm	Cm	Cm	Cm	ADELINO DRUMM
03	ELIO BAVERLE	Cm	Cm	Cm	Cm	Cm	Cm	Cm	Cm	Cm	Cm	Cm	Cm	Cm	ELIO BAVERLE
04	EEMAR WEBER	Cm	Cm	Cm	Cm	Cm	Cm	Cm	Cm	Cm	Cm	Cm	Cm	Cm	EEMAR WEBER
05	IRACI WEBER	Cm	Cm	Cm	Cm	Cm	Cm	Cm	Cm	Cm	Cm	Cm	Cm	Cm	IRACI WEBER
06	CLETON VAZ PINHEIRO	Cm	Cm	Cm	Cm	Cm	Cm	Cm	Cm	Cm	Cm	Cm	Cm	Cm	CLETON VAZ PINHEIRO
07	RENAN DULLIUS	Cm	Cm	Cm	Cm	Cm	Cm	Cm	Cm	Cm	Cm	Cm	Cm	Cm	RENAN DULLIUS
08	ARTUR CAMELI	Cm	Cm	Cm	Cm	Cm	Cm	Cm	Cm	Cm	Cm	Cm	Cm	Cm	ARTUR CAMELI
09	GUILHERME FRIEDRICH	Cm	Cm	Cm	Cm	Cm	Cm	Cm	Cm	Cm	Cm	Cm	Cm	Cm	GUILHERME FRIEDRICH
10	ARTHUR ZAUCHET	Cm	Cm	Cm	Cm	Cm	Cm	Cm	Cm	Cm	Cm	Cm	Cm	Cm	ARTHUR ZAUCHET
11	LUCAS LIMA	CT	CT	CT	CT	CT	CT	CT	CT	CT	CT	CT	CT	CT	LUCAS LIMA
12	ALEXANDRO MOTA DA SILVA	CT	CT	CT	CT	CT	CT	CT	CT	CT	CT	CT	CT	CT	ALEXANDRO MOTA DA SILVA
13	GUILHERME GALLON	CN	CN	CN	CN	CN	CN	CN	CN	CN	CN	CN	CN	CN	GUILHERME GALLON
14	NICOLY GALLON	CN	CN	CN	CN	CN	CN	CN	CN	CN	CN	CN	CN	CN	NICOLY GALLON
15	WILLIAN KAMMLER	CN	CN	CN	CN	CN	CN	CN	CN	CN	CN	CN	CN	CN	WILLIAN KAMMLER
16	RICARDO DEVAZARI RECKERS	CN	CN	CN	CN	CN	CN	CN	CN	CN	CN	CN	CN	CN	RICARDO DEVAZARI RECKERS
17	DANIELA VANITZEN	CN	CN	CN	CN	CN	CN	CN	CN	CN	CN	CN	CN	CN	DANIELA VANITZEN
18	WELLTON RODRIGUES ESTRAYER	CN	CN	CN	CN	CN	CN	CN	CN	CN	CN	CN	CN	CN	WELLTON RODRIGUES ESTRAYER
19	ARTUR VINICIUS ROSSMAN	CT	CT	CT	CT	CT	CT	CT	CT	CT	CT	CT	CT	CT	ARTUR VINICIUS ROSSMAN
20	FLAVIO ARGENTON JUNIOR	CN	CN	CN	CN	CN	CN	CN	CN	CN	CN	CN	CN	CN	FLAVIO ARGENTON JUNIOR
21	MARIA LURDES BERGIER	CN	CN	CN	CN	CN	CN	CN	CN	CN	CN	CN	CN	CN	MARIA LURDES BERGIER
22	BRENNO BERGE STRAI	CN	CN	CN	CN	CN	CN	CN	CN	CN	CN	CN	CN	CN	BRENNO BERGE STRAI
23	ANDRES CAHOVA	CN	CN	CN	CN	CN	CN	CN	CN	CN	CN	CN	CN	CN	ANDRES CAHOVA
24	ADRIANO CANOIA	CN	CN	CN	CN	CN	CN	CN	CN	CN	CN	CN	CN	CN	ADRIANO CANOIA
25	LUCAS BORBA	CN	CN	CN	CN	CN	CN	CN	CN	CN	CN	CN	CN	CN	LUCAS BORBA
26	ENZO DONATI	CN	CN	CN	CN	CN	CN	CN	CN	CN	CN	CN	CN	CN	ENZO DONATI
27	DAVI DONATI	CN	CN	CN	CN	CN	CN	CN	CN	CN	CN	CN	CN	CN	DAVI DONATI
28															

Bruna Julkoski
BRUNA JULKOSKI DE SOUZA

ATLETAS TENIS DE MESA
MÊS: OUTUBRO /2023

Nº ATLETA	NOME	DATAS DE TREINAMENTO												ASSINATURA				
		26/10	27/10	28/10	29/10	30/10												
1	EDIT DRUMIN																	
2	ABEUINO DRUMIN																	
3	ELIO BAYERLE																	
4	EDEMAR WEBER																	
5	IRACI WEBER																	
6	CLETON VAZ PINHEIRO																	
7	RENAN WILLIUS																	
8	ARTUR CAMELO																	
9	GUILHERME FRIEDRICH																	
10	ARTHUR ZANCHIET																	
11	LUCAS LIMA																	
12	ALEXSANDRO MOTTADA SILVA																	
13	GUILHERME GALLOM																	
14	NICOLY GALLOM																	
15	WILLIANG SAMUEL																	
16	RICARDO DELAZZARI BELKERS																	
17	DANIELA VANTRIN																	
18	WELLINTON RODRIGUES ESTRANER																	
19	ARTUR JUNICIUS PESSAMA																	
20	FLAVIO ARGENTON JUNIOR																	
21	MIRIA LURDES BERGER																	
22	BRENO BERGER STRAI																	
23	ANDRES CANOVA																	
24	ADRIANO CANOVA																	
25	LUCAS BORJA																	
26	ENZO DONATI																	
27	DANI DONATI																	

Bruna Julkoski
BRUNA JULKOSKI DE SOUZA





Chave de Acesso da NFS-e
4210506221809687400015000000000000323113910920736



Número da NFS-e 3	Competência da NFS-e 06/11/2023	Data e Hora da emissão da NFS-e 06/11/2023 15:36:37
Número da DPS 3	Série da DPS 900	Data e Hora da emissão da DPS 06/11/2023 15:36:37

A autenticidade desta NFS-e pode ser verificada pela leitura deste código QR ou pela consulta da chave de acesso no portal nacional da NFS-e

EMITENTE DA NFS-e Prestador do Serviço	CNPJ / CPF / NIF 18.096.874/0001-50	Inscrição Municipal -	Telefone (48) 9677-6085
Nome / Nome Empresarial JORGE DE OLIVEIRA GODOIS		E-mail -	
Endereço EUCLIDES DA CUNHA, 60		Município Maravilha - SC	CEP 89874-000
Simplex Nacional na Data de Competência Optante - Microempreendedor Individual (MEI)		Regime de Apuração Tributária pelo SN -	
TOMADOR DO SERVIÇO	CNPJ / CPF / NIF 72.324.718/0001-44	Inscrição Municipal -	Telefone -
Nome / Nome Empresarial ASSOCIACAO CULTURAL E ESPORTIVA DE MARAVILHA		E-mail -	
Endereço EUCLIDES DA CUNHA, SN		Município Maravilha - SC	CEP 89874-000

INTERMEDIÁRIO DO SERVIÇO NÃO IDENTIFICADO NA NFS-e

SERVIÇO PRESTADO

Código de Tributação Nacional 08.02.01 - Instrução, treinamento, orientação pedagógica e educacion...	Código de Tributação Municipal -	Local da Prestação Maravilha - SC	País da Prestação -
Descrição do Serviço Prestação de serviço para aulas de Xadrez - 30 horas semanais, a ser realizada na secretaria de esporte municipal, no município de Maravilha-SC, referente ao mês de Outubro			

TRIBUTAÇÃO MUNICIPAL

Tributação do ISSQN Operação Tributável	País Resultado da Prestação do Serviço -	Município de Incidência do ISSQN Maravilha - SC	Regime Especial de Tributação Nenhum
Tipo de Imunidade -	Suspensão da Exigibilidade do ISSQN Não	Número Processo Suspensão -	Benefício Municipal -
Valor do Serviço R\$ 4.450,00	Desconto Incondicionado -	Total Deduções/Reduções -	Cálculo do BM -
BC ISSQN -	Alíquota Aplicada -	Retenção do ISSQN Não Retido	ISSQN Apurado -

TRIBUTAÇÃO FEDERAL

IRRF -	CP -	CSLL -	
PIS -	COFINS -	Retenção do PIS/COFINS -	TOTAL TRIBUTAÇÃO FEDERAL -

VALOR TOTAL DA NFS-E

Valor do Serviço R\$ 4.450,00	Desconto Condicionado R\$	Desconto Incondicionado R\$	ISSQN Retido -
IRRF, CP,CSLL - Retidos R\$ 0,00	PIS/COFINS Retidos -		Valor Líquido da NFS-e R\$ 4.450,00

TOTAIS APROXIMADOS DOS TRIBUTOS

Federais -	Estaduais -	Municipais -
---------------	----------------	-----------------

INFORMAÇÕES COMPLEMENTARES

Pix - Pagamento

Num. Pendência: 750479
 Transação: Pix - Pagamento
 Cooperativa: 3032
 Conta Corrente: 1388274

Dados da Transação

Chave de Acesso:	gl1111
Versão:	1
Cooperativa Cartão:	3032
CPF/CNPJ de efetivação:	72978260068
Canal:	Sicoobnet Empresarial
Cooperativa:	3032
Tipo Pendência:	1
Valor Financeiro:	4450.00
Número do PAC:	9
Data de Processamento:	20231107
Data de Pagamento:	20231107
Valor Total:	4450.00
Conta Corrente:	1388274
Id:	E78858107202311071800a6tdymaL7gn
Valor:	4450,00
ChavePix:	18096874000150
TipoChave:	CNPJ
Assinado por:	RONALDO PITON ORTH

SILVIA TERESINHA DE OLIVEIRA

Origem

Ispb:	78858107
Agencia:	3032
Conta:	1388274
Tipo Conta:	CORRENTE
Cpf/Cnpj:	72324718000144
Favorecido:	não
Nome:	ASSOCIACAO CULTURAL E ESPORTIVA DE MARAVILHA

Destino

Ispb:	78858107
Agencia:	3032
Conta:	1424467
Tipo Conta:	CORRENTE
Cpf/Cnpj:	18096874000150
Favorecido:	não
Nome:	JORGE DE OLIVEIRA GODOIS

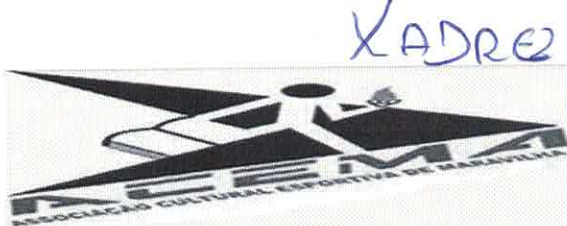

XADREZ

OUTUBRO 2023

CONTROLE DE HORAS ATIVIDADES COMPLEMENTARES

Período: 01/10 a 31/10/2023

NOME: JORGE O. GOZIS

Carga Horária: 30

DIA	ATIVIDADE/LOCAL	ENTRADA	SAÍDA	TOTAL
02	GINÁSIO ESPORTE	8 H	11 H	03
04	GINÁSIO ESPORTE	8 H	11 H	03
06	GINÁSIO	8.20	11.20	03
09	GINÁSIO	8.20	10.50	2.30
11	GINÁSIO	8.30	10.30	02
13	GINÁSIO	8.10	11.10	03
16	GINÁSIO	8.20	11.20	03
18	GINÁSIO	8.30	11.4	03
20	GINÁSIO	8.4	11.4	03
21	CIRCULO XADREZ FLOR SERTÃO - E	11 H.	12 H.	01
23	GINÁSIO	8 H	11 H	03
25	GINÁSIO	8.15	11.15	03
26	GINÁSIO	8.30	11.4	2.30
27	GINÁSIO	8.4	11.4	03
30.	GINÁSIO	8.4	11.4	03
	TARDE			
02	GINÁSIO	12.40	16.40	04
04	GINÁSIO	12.30	16.30	04
06	GINÁSIO	12.45	16.45	04
09	GINÁSIO	12.50	16.50	04
11	GINÁSIO	12.30	16.4	3.30
13	GINÁSIO	12.45	15.45	03
16	GINÁSIO	12.50	16.50	04
18	GINÁSIO	12.50	16.50	04
20	GINÁSIO	12.45	16.45	04
21	CIRCULO XADREZ FLOR SERTÃO	12.40	19.30	7.30
23	GINÁSIO	12.50	16.50	04
25	GINÁSIO	12.50	16.50	04
26	GINÁSIO	12.50	16.50	04
27	GINÁSIO	12.30	16.4	04
30	GINÁSIO	12.30	16.30	04
				103

Jorge Goz

PROFESSOR

[Signature]

RESPONSÁVEL

ATLETAS XADREZ
MÊS Outubro /2023

Nº ATLETA	NOME	DATAS DE TREINAMENTO												ASSINATURA			
		20	21	22	23	24	25	26	27	28	29	30	31				
1	ARTURO SCHAFFI																<i>Arturo Schaffi</i>
2	EUSTASO MANFRIN																<i>Eustaso Manfrin</i>
3	JANA PETIL																<i>Jana Petil</i>
4	BIANCA FRIEDRICH																<i>Bianca Friedrich</i>
5	BERNARDO DA COSTA																<i>Bernardo da Costa</i>
6	PABLO KENCINS																<i>Pablo Kencins</i>
7	BRAIAN KEREIM																<i>Braian Kereim</i>
8	LOIZ H. JOELG																<i>Loiz H. Joelg</i>
9	EMANIL L. TENK																<i>Emanil L. Tenk</i>
10	ALEXANDRE DOMÉKI																<i>Alexandre Doméki</i>
11	EMANUEL GUGEL																<i>Emanuel Gugel</i>
12	LUAN BASSO																<i>Luan Basso</i>
13	MATEUS PINTILGUS																<i>Mateus Pintilgus</i>
14	EUSTASO MANFRIN																<i>Eustaso Manfrin</i>
15	GABRIEL MAFRIN																<i>Gabriel Mafrein</i>
16	JULIO BUZZATTO																<i>Julio Buzzatto</i>
17	DIONATA SCHLGE																<i>Dionata Schlge</i>
18	ALINE SIEFER SCHMIDT																<i>Aline Siefer Schmidt</i>
19	FABIO SIMON																<i>Fabio Simon</i>
20	ELIETE DOS SANTOS																<i>Eliete dos Santos</i>
21	JULIA GRELIMAN																<i>Julia Greliman</i>
22	VITOR CAMALLO																<i>Vitor Camallo</i>
23	LUNA MEDEROS																<i>Luna Mederos</i>
24	LUNA MEDEROS																<i>Luna Mederos</i>
25	BIBIANA PUELICO																<i>Bibiana Puelico</i>
26	CRISTOFER GUSKI																<i>Cristofer Guski</i>
27	DAMI SERRA																<i>Dami Serra</i>
28	Romulo A Costa																<i>Romulo A Costa</i>
29	Romulo REATEL																<i>Romulo Reatel</i>

JORGE DE OLIVEIRA GODOIS



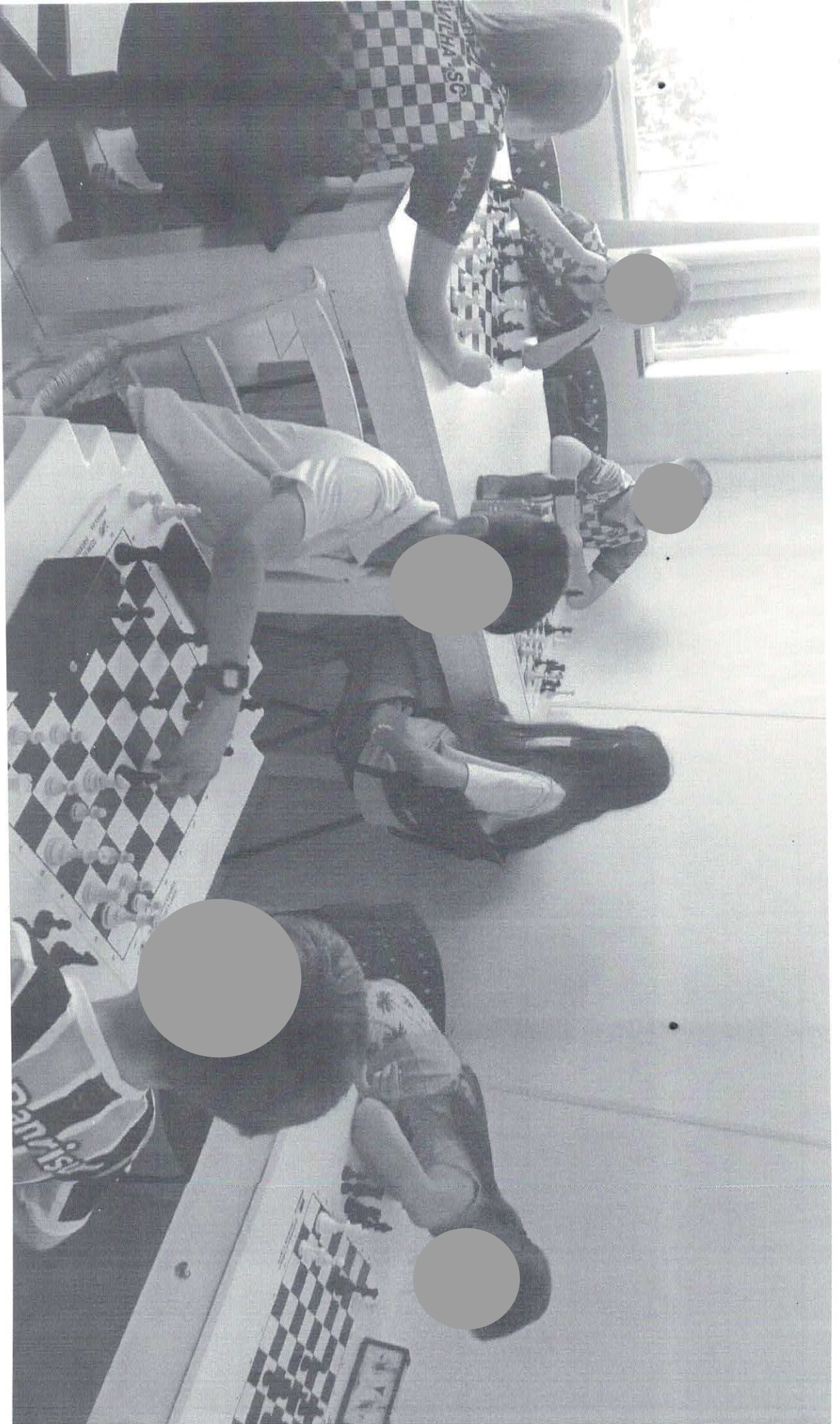



RECIBO

R\$ 350,00

Nº 3019

SEJL/ACEMA MARAVILHA

0

TRESENTOS E CINQUENTA REAIS

Referente a:

Taxa Arbitragem Liga Catarinense de Futsal 2023

CATEGORIA Sub 11 Feminino

ESTADUAL DA LIGA

- Anuidade -	R\$	
- Inscrição de Atleta para Campeonato	R\$	
- Inscrição para Competição	R\$	
- Registro de Atleta	R\$	
- Taxa de Arbitragem -		R\$ 350,00
- Taxa de Filiação	R\$	
- Taxa de Protesto	R\$	
- Taxa de Recurso	R\$	
- Transferência -	R\$	
- Outras Rendas	R\$	
TOTAL		R\$ 350,00

Pelo que damos plena e geral quitação.

SAUDADES, SC
DOMINGO 22 OUTUBRO DE 2023

1

CNPJ: 24.100.245/0001-59
LIGA CATARINENSE DE FUTSAL
- LCF

Avenida Independência - nº 570 - Centro
Saudades - Santa Catarina
Cep 89868-000
E-mail: contato@ligacatarinensefutsal.com.br

ISETE SCHANNE
Representante LCF



RECIBO

R\$ 750,00

Nº 2985

SEJL/ACEMA/FBMH

0

SETECENTOS E CINQUENTA REAIS

Referente a:

Taxa Arbitragem Liga Catarinense de Futsal 2023

CATEGORIA
ESTADUAL DA LIGA

- Anuidade -	R\$	
- Inscrição de Atleta para Campeonato	R\$	
- Inscrição para Competição	R\$	
- Registro de Atleta	R\$	
- Taxa de Arbitragem -		R\$ 750,00
- Taxa de Filiação	R\$	
- Taxa de Protesto	R\$	
- Taxa de Recurso	R\$	
- Transferência -	R\$	
- Outras Rendas	R\$	
TOTAL		R\$ 750,00

Pelo que damos plena e geral quitação.

SAUDADES, SC
SEXTA FEIRA 06 DE OUTUBRO DE 2023

CNPJ: 24.100.245/0001-59
LIGA CATARINENSE DE FUTSAL
- LCF

Avenida Independência - nº 570 - Centro
Saudades - Santa Catarina
Cep 89868-000
E-mail: contato@ligacatarinensefutsal.com.br

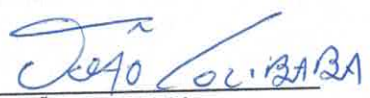
JOÃO COLIBABA
Representante LCF



RECIBO

R\$ 720,00

Nº 3055

SEJL/ACEMA/FBMH

SETECENTOS E VINTE REAIS

Referente a:

Taxa Arbitragem Liga Catarinense de Futsal 2023

CATEGORIA ESTADUAL DA LIGA

- Anuidade -	R\$	
- Inscrição de Atleta para Campeonato	R\$	
- Inscrição para Competição	R\$	
- Registro de Atleta	R\$	
- Taxa de Arbitragem -		R\$ 720,00
- Taxa de Filiação	R\$	
- Taxa de Protesto	R\$	
- Taxa de Recurso	R\$	
- Transferência -	R\$	
- Outras Rendas	R\$	
TOTAL		R\$ 720,00

Pelo que damos plena e geral quitação.

SAUDADES, SC
QUINTA FEIRA 02 DE NOVEMBRO DE 2023

CNPJ: 24.100.245/0001-59
LIGA CATARINENSE DE FUTSAL
- LCF

Avenida Independência - nº 570 - Centro
Saudades - Santa Catarina
Cep 89868-000
E-mail: contato@ligacatarinensefutsal.com.br



PAOLA PRESTES
Representante LCF

Pix - Pagamento

Num. Pendência: 750493
 Transação: Pix - Pagamento
 Cooperativa: 3032
 Conta Corrente: 1388274

Dados da Transação

Chave de Acesso: gl1111
 Versão: 1
 Cooperativa Cartão: 3032
 CPF/CNPJ de efetivação: 72978260068
 Canal: Sicoobnet Empresarial
 Cooperativa: 3032
 Tipo Pendência: 1
 Valor Financeiro: 1820.00
 Número do PAC: 9
 Data de Processamento: 20231107
 Data de Pagamento: 20231107
 Valor Total: 1820.00
 Conta Corrente: 1388274
 Id: E788581072023110718019Ck14pz8LnX
 Valor: 1820,00
 ChavePix: 24100245000159
 TipoChave: CNPJ
 Assinado por: RONALDO PITON ORTH

SILVIA TERESINHA DE OLIVEIRA

Origem

Ispb: 78858107
 Agencia: 3032
 Conta: 1388274
 Tipo Conta: CORRENTE
 Cpf/Cnpj: 72324718000144
 Favorecido: não
 Nome: ASSOCIACAO CULTURAL E ESPORTIVA DE MARAVILHA

Destino

Ispb: 87733770
 Agencia: 230
 Conta: 985759
 Tipo Conta: CORRENTE
 Cpf/Cnpj: 24100245000159
 Favorecido: não
 Nome: LCF



CAMPEONATO REGIONAL FEMININO 2023

LIGA ESPORTIVA FRONTEIRISTA - LEF

CNPJ 83.230.276/0001-93

filiada a Federação Catarinense de Futebol - FCF,

Rua: 1º de Maio, nº 142, Bairro São Jorge, São Miguel do Oeste/SC

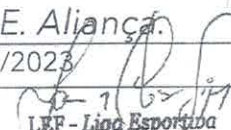

RECIBO	Nº	135	Valor:	1.120,00
RECEBI (EMOS) DE:	Associação Cultural e Esportiva de Maravilha CNPJ 72.324.718/0001-44			
ENDEREÇO:	Maravilha - SC			
A IMPORTÂNCIA DE:	Um Mil Cento e Vinte Reais			
REFERENTE À:	<i>Taxa de arbitragem e Transporte dos jogos do campeonato regional de futebol de campo feminino, jogo contra a Grêmio União e jogo contra a equipe de A.E. Aliança.</i>			
NOME EMITENTE:	Josemar Signor	DATA:	06/11/2023	
ENDEREÇO:	São Miguel do Oeste/SC	ASSINATURA:		
RG ou CPF	960.678.109-72		LEF - Liga Esportiva Fronteirista CNPJ: 83.230.276/0001-93 Presidente	

Pix - Pagamento

Num. Pendência: 750495
 Transação: Pix - Pagamento
 Cooperativa: 3032
 Conta Corrente: 1388274

Dados da Transação

Chave de Acesso: gl1111
 Versão: 1
 Cooperativa Cartão: 3032
 CPF/CNPJ de efetivação: 72978260068
 Canal: Sicoobnet Empresarial
 Cooperativa: 3032
 Tipo Pendência: 1
 Valor Financeiro: 1120.00
 Número do PAC: 9
 Data de Processamento: 20231107
 Data de Pagamento: 20231107
 Valor Total: 1120.00
 Conta Corrente: 1388274
 Id: E78858107202311071803N7VteMse2am
 Valor: 1120,00
 ChavePix: 83230276000193
 TipoChave: CNPJ
 Assinado por: RONALDO PITON ORTH

SILVIA TERESINHA DE OLIVEIRA

Origem

Ispb: 78858107
 Agencia: 3032
 Conta: 1388274
 Tipo Conta: CORRENTE
 Cpf/Cnpj: 72324718000144
 Favorecido: não
 Nome: ASSOCIACAO CULTURAL E ESPORTIVA DE MARAVILHA

Destino

Ispb: 81607046
 Agencia: 3039
 Conta: 602698
 Tipo Conta: CORRENTE
 Cpf/Cnpj: 83230276000193
 Favorecido: não
 Nome: LIGA ESPORTIVA FRONTEIRISTA

Tabela de Jogos

Jogo Nº	Grupo	Data/Hora	Confronto	Local	Rodada/Fase
CAMPEONATO REGIONAL DE FUTEBOL FEMININO 2023					
1	A	24/09/2023 - 09:00	GOL DE BICO/ GRÊMIO GUAMERIM 2 x 2 CRM - MARAVILHA	GRÊMIO ALTO GUAMERIM / SÃO MIGUEL DO OESTE	1ª RODADA - 1ª FASE - TURNO ÚNICO
2	A	24/09/2023 - 10:00	ASS. GRÊMIO UNIÃO 3 x 2 INTERNACIONAL Lª FÁTIMA	LAURA RAUBER / IPORÁ DO OESTE	1ª RODADA - 1ª FASE - TURNO ÚNICO
3	B	24/09/2023 - 09:00	E.C. CRUZEIRO 2 x 2 YPIRANGA F.C.	Lª GUATAPAREMA / GUARACIABA	1ª RODADA - 1ª FASE - TURNO ÚNICO
4	B	24/09/2023 - 10:00	E.C. COMETA 4 x 0 DME BARRA BONITA	MONTANHA / ITAPIRANGA	1ª RODADA - 1ª FASE - TURNO ÚNICO
5	A	01/10/2023 - 10:00	CRM - MARAVILHA 0 x 2 ASS. GRÊMIO UNIÃO	DRª LEAL FILHO / MARAVILHA	2ª RODADA - 1ª FASE - TURNO ÚNICO
6	A	29/09/2023 - 20:00	ASS. ESP. ALIANÇA 0 x 1 GOL DE BICO/ GRÊMIO GUAMERIM	ALIANÇA / SÃO JOÃO DO OESTE	2ª RODADA - 1ª FASE - TURNO ÚNICO
7	B	01/10/2023 - 17:30	YPIRANGA F.C. 2 x 2 E.C. COMETA	BARRADA / SÃO JOSÉ DO CEDRO	2ª RODADA - 1ª FASE - TURNO ÚNICO
8	B	27/09/2023 - 20:00	ASS. A. D. TUNAPÓLIS 6 x 1 E.C. CRUZEIRO	LINHA FATIMA / TUNAPÓLIS	2ª RODADA - 1ª FASE - TURNO ÚNICO
9	A	22/10/2023 - 10:00	ASS. GRÊMIO UNIÃO 1 x 1 ASS. ESP. ALIANÇA	LAURA RAUBER / IPORÁ DO OESTE	3ª RODADA - 1ª FASE - TURNO ÚNICO
10	A	15/10/2023 - 10:00	INTERNACIONAL Lª FÁTIMA 2 x 2 CRM - MARAVILHA	Lª FÁTIMA / SÃO MIGUEL DO OESTE	3ª RODADA - 1ª FASE - TURNO ÚNICO
11	B	15/10/2023 - 16:00	E.C. COMETA 0 x 2 ASS. A. D. TUNAPÓLIS	MONTANHA / ITAPIRANGA	3ª RODADA - 1ª FASE - TURNO ÚNICO
12	B	15/10/2023 - 10:00	DME BARRA BONITA 0 x 0 YPIRANGA F.C.	MUNICIPAL / BARRA BONITA	3ª RODADA - 1ª FASE - TURNO ÚNICO
13	A	26/10/2023 - 20:00	ASS. ESP. ALIANÇA 2 x 0 INTERNACIONAL Lª FÁTIMA	ALIANÇA / SÃO JOÃO DO OESTE	4ª RODADA - 1ª FASE - TURNO ÚNICO
14	A	25/10/2023 - 20:30	GOL DE BICO/ GRÊMIO GUAMERIM 4 x 2 ASS. GRÊMIO UNIÃO	BAIRRO JARDIM PEPEI / SÃO MIGUEL DO OESTE	4ª RODADA - 1ª FASE - TURNO ÚNICO
15	B	22/10/2023 - 09:30	ASS. A. D. TUNAPÓLIS 6 x 1 DME BARRA BONITA	Lª PITANGUEIRA / TUNAPÓLIS	4ª RODADA - 1ª FASE - TURNO ÚNICO
16	B	22/10/2023 - 10:00	E.C. CRUZEIRO 0 x 8 E.C. COMETA	Lª DALTRÓ FILHO / GUARACIABA	4ª RODADA - 1ª FASE - TURNO ÚNICO
17	A	05/11/2023 - 10:00	INTERNACIONAL Lª FÁTIMA 0 x 10 GOL DE BICO/ GRÊMIO GUAMERIM	Lª FÁTIMA / SÃO MIGUEL DO OESTE	5ª RODADA - 1ª FASE - TURNO ÚNICO
18	A	04/11/2023 - 16:00	CRM - MARAVILHA 3 x 4 ASS. ESP. ALIANÇA	12 DE OUTUBRO / MARAVILHA	5ª RODADA - 1ª FASE - TURNO ÚNICO
19	B	05/11/2023 - 09:30	DME BARRA BONITA 3 x 1 E.C. CRUZEIRO	Lª GUATAPAREMA / GUARACIABA	5ª RODADA - 1ª FASE - TURNO ÚNICO
20	B	05/11/2023 - 09:30	YPIRANGA F.C. 0 x 0 ASS. A. D. TUNAPÓLIS	BARRADA / SÃO JOSÉ DO CEDRO	5ª RODADA - 1ª FASE - TURNO ÚNICO
21	C	13/11/2023 - 20:30	YPIRANGA F.C. 2 x 0 ASS. ESP. ALIANÇA	BARRADA / SÃO JOSÉ DO CEDRO	6ª RODADA - 2ª FASE
22	D	11/11/2023 - 17:00	ASS. GRÊMIO UNIÃO 1 x 2 E.C. COMETA	LAURA RAUBER / IPORÁ DO OESTE	6ª RODADA - 2ª FASE
23	C	18/11/2023 - 19:00	ASS. ESP. ALIANÇA 2 x 3 YPIRANGA F.C.	ALIANÇA / SÃO JOÃO DO OESTE	6ª RODADA - 2ª FASE
24	D	19/11/2023 - 18:00	E.C. COMETA 2 x 0 ASS. GRÊMIO UNIÃO	MONTANHA / ITAPIRANGA	6ª RODADA - 2ª FASE
25	F	26/11/2023 - 10:00	YPIRANGA F.C. - x - ASS. A. D. TUNAPÓLIS	BARRADA / SÃO JOSÉ DO CEDRO	SEMI FINAIS - SEMIFINAIS
26	E	26/11/2023 - 10:00	E.C. COMETA - x - GOL DE BICO/ GRÊMIO GUAMERIM	MONTANHA / ITAPIRANGA	SEMI FINAIS - SEMIFINAIS
27	E	03/12/2023 - 10:00	GOL DE BICO/ GRÊMIO GUAMERIM - x - E.C. COMETA	GRÊMIO ALTO GUAMERIM / SÃO MIGUEL DO OESTE	SEMI FINAIS - SEMIFINAIS
28	F	03/12/2023 - 10:00	ASS. A. D. TUNAPÓLIS - x - YPIRANGA F.C.	ESTÁDIO MUNICIPAL / TUNAPÓLIS	SEMI FINAIS - SEMIFINAIS

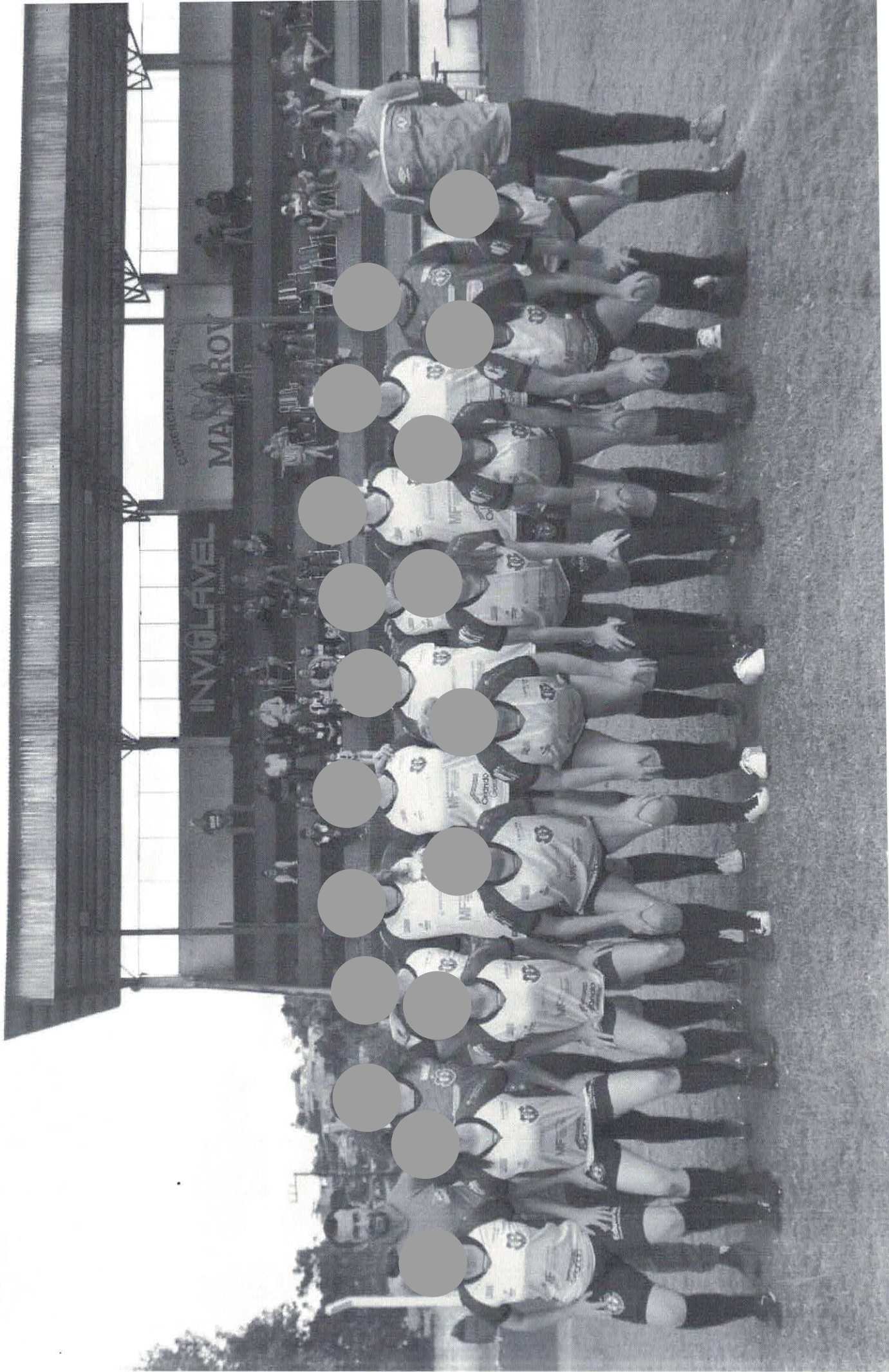



 <p>PREFEITURA MUNICIPAL DE MARAVILHA SECRETARIA DE PLANEJAMENTO, ADMINISTRAÇÃO E FAZENDA NOTA FISCAL DE SERVIÇOS ELETRÔNICA (NFS-e)</p>	Número do RPS	Número da nota 87
	Data da emissão da nota 07/11/2023 08:36:48	
	Data do fato gerador 07/11/2023 08:36:48	
	Código de verificação QW2PECA3F	

PRESTADOR DE SERVIÇOS

Nome fantasia:		Inscrição estadual:	
Nome/Razão social: BIO CONECT CLINICA DE FISIOTERAPIA LTDA		Telefone: (49) 9110-4044	
CPF/CNPJ: 42.931.116/0001-94	Inscrição municipal:		
Endereço: AV ARAUCARIA, Número: 570 Bairro: CENTRO CEP: 89874-000			
Complemento: SALA 03 E 103			
Município: Maravilha	UF: SC		
E-mail: mara_seeligmh@hotmail.com	Site:		

TOMADOR DE SERVIÇOS

Nome fantasia: ACEMA			
Nome/Razão social: ACEMA - ASSOCIACAO CULTURAL E ESPORTIVA DE MARAVILHA			
CPF/CNPJ: 72.324.718/0001-44	Inscrição municipal: 5161	Inscrição estadual:	
Endereço: OLAVO BILAC Número: 649 Bairro: LOTEAMENTO JARDIM DO LAGO CEP: 89874-000			
Complemento:			
Município: Maravilha	UF: SC		
E-mail: Contabilizarmh@hotmail.com	Telefone: (49) 3664-0044	Celular:	

DISCRIMINAÇÃO DOS SERVIÇOS

	Valor unitário	Qtd	Valor do serviço	Base de cálculo (%)	ISS
Sessões de fisioterapia	45,0000	38,0000	1.710,0000	1.710,00x0,00=	0,00

Forma de Pagamento

Parcela	Vencimento	Tipo	Valor (R\$)	Parcela	Vencimento	Tipo	Valor (R\$)	Parcela	Vencimento	Tipo	Valor (R\$)
1		À vista	1.710,00								

RETENÇÕES FEDERAIS

PIS/PASEP	COFINS	INSS	IR	CSLL	Outras retenções
R\$ 0,00	R\$ 0,00	R\$ 0,00	R\$ 0,00	R\$ 0,00	R\$ 0,00
Valor bruto = R\$ 1.710,00		Valor líquido = R\$ 1.710,00			

Códigos dos serviços:

04.08 - Terapia ocupacional, fisioterapia e fonoaudiologia.

Desc. condicionado(R\$)	Desc. incondicionado(R\$)	Deduções(R\$)	Base de cálculo(R\$)	Valor ISS(R\$)
0,00	0,00	0,00	1.710,00	0,00

TRIBUTAÇÃO DO ISSQN

Natureza da operação: Tributação no município
Situação tributária do ISSQN: Normal
Local da prestação do serviço: Maravilha

OUTRAS INFORMAÇÕES

<p>Esta NFS-e foi emitida com respaldo na Lei Municipal 3.731/2014 regulamentada pelo Decreto 106/2014. Para verificar a autenticidade acesse a página: https://e-gov.betha.com.br/e-nota/verificar_autenticidade.faces *** Prestador de serviços optante pelo Simples Nacional. ***. Alíquota do ISS 0% Situação desta NFS-e: Normal Documento emitido por ME ou EPP optante pelo simples Nacional. Não gera direito a crédito fiscal de IPI.</p>	
<p>Valor aproximado do tributo federal - R\$ 230,00 (13,45%), estadual - R\$ 0,00 (0,00%), municipal - R\$ 35,57 (2,08%) , com base na Lei 12.741/2012 e no Decreto 8.264/2014 - Fonte: IBPT</p>	

Verificar autenticidade

Pix - Pagamento

Num. Pendência: 750497
 Transação: Pix - Pagamento
 Cooperativa: 3032
 Conta Corrente: 1388274

Dados da Transação

Chave de Acesso: gl1111
 Versão: 1
 Cooperativa Cartão: 3032
 CPF/CNPJ de efetivação: 72978260068
 Canal: Sicoobnet Empresarial
 Cooperativa: 3032
 Tipo Pendência: 1
 Valor Financeiro: 1710.00
 Número do PAC: 9
 Data de Processamento: 20231107
 Data de Pagamento: 20231107
 Valor Total: 1710.00
 Conta Corrente: 1388274
 Id: E78858107202311071806knkOvyvdcGA
 Valor: 1710,00
 ChavePix: 42931116000194
 TipoChave: CNPJ
 Assinado por: RONALDO PITON ORTH

SILVIA TERESINHA DE OLIVEIRA

Origem

Ispb: 78858107
 Agencia: 3032
 Conta: 1388274
 Tipo Conta: CORRENTE
 Cpf/Cnpj: 72324718000144
 Favorecido: sim
 Nome: ASSOCIACAO CULTURAL E ESPORTIVA DE MARAVILHA

Destino

Ispb: 78858107
 Agencia: 3032
 Conta: 1521047
 Tipo Conta: CORRENTE
 Cpf/Cnpj: 42931116000194
 Favorecido: sim
 Nome: BIO CONECT CLINICA DE FISIOTERAPIA LTDA



ASSOCIAÇÃO CULTURAL E ESPORTIVA DE MARAVILHA

Avenida Euclides da Cunha s/n - Bairro: Centro

CNPJ: 72.324.718/0001-44 Fundação: 24/03/1993

Maravilha - SC

CEP: 89.874-000

RELATÓRIOS DE ATENDIMENTOS FISIOTERAPIA

DATA	DESCRIÇÃO	NOME DO ATLETA	ASSINATURA
02/10	Entorse tornozelo Esquerda	Elder	Elder
02/10	Lesão no ombro direito	Marcos	Marcos
03/10	inflamação posterior e adutor quadril	João	João
03/10	Limpeza artrose tornozelo	Elder	Elder
03/10	inflamação tendão calcâneo	Marcos	Marcos
05/10	Lesões fáscia direita	Pedro	Pedro
05/10	inflamação tendão tibial	Wellington	Wellington
05/10	tenosíte ombro direito	Marca	Marca
05/10	Fortalecimento do posterior.	João	João
06/10	Lesões ombro direito	Marcos	Marcos
09/10	Eletroterapia e Dry needling Tornozelo	Marcos	Marcos
09/10	Fortalecimento quadríceps direito.	Pedro	Pedro
11/10	Edema osso no meio pé direito	Andrey	Andrey
11/10		Pedro	Pedro
11/10	Fortalecimento do adutor e abductor	Marcos	Marcos
12/10	Lesão no MJD.	João	João
12/10	Fortalecimento adutor e flexor quadril	João	João
13/10	Lesões no meio pé direito	Andrey	Andrey
13/10	Dry needling na tibial anterior	Deriv	Deriv
13/10	Lesão no cotovelo direito	Diogo	Diogo
16/10	Dry needling na artrose tornozelo	Marcos	Marcos
17/10	Força isométrico quadríceps	Pedro	Pedro
17/10	Terapia manual edema osso no pé	Andrey	Andrey
18/10	Mobilização passiva patela.	Pedro	Pedro
18/10	Kinesioterapia no antepé	Andrey	Andrey
18/10	Fortalecimento e tibial anterior	Marca	Marca
19/10	Terapia manual lesão cotovelo	Diogo	Diogo
20/10	Força isométrico e explosivo posterior	João	João
20/10	Lesões no meio pé direito.	Andrey	Andrey

Renan S de Moura

ASSINATURA

Chave de Acesso da NFS-e
4210506225040380500015400000000001423114442458362



Número da NFS-e 14	Competência da NFS-e 06/11/2023	Data e Hora da emissão da NFS-e 06/11/2023 15:49:17
Número da DPS 5	Série da DPS 50000	Data e Hora da emissão da DPS 06/11/2023 15:49:17

A autenticidade desta NFS-e pode ser verificada pela leitura deste código QR ou pela consulta da chave de acesso no portal nacional da NFS-e

EMITENTE DA NFS-e Prestador do Serviço	CNPJ / CPF / NIF 50.403.805/0001-54	Inscrição Municipal -	Telefone (49) 9971-5630
Nome / Nome Empresarial 50.403.805 ROGERIO CORREIA BRUM		E-mail ROGERINHOMONTAGENS@HOTMAIL.COM	
Endereço OLAVO BILAC, 611		Município Maravilha - SC	CEP 89874-000
Simplex Nacional na Data de Competência Optante - Microempreendedor Individual (MEI)		Regime de Apuração Tributária pelo SN -	
TOMADOR DO SERVIÇO	CNPJ / CPF / NIF 72.324.718/0001-44	Inscrição Municipal -	Telefone -
Nome / Nome Empresarial ASSOCIACAO CULTURAL E ESPORTIVA DE MARAVILHA		E-mail -	
Endereço EUCLEDIS DA CUNHA, SN		Município Maravilha - SC	CEP 89874-000

INTERMEDIÁRIO DO SERVIÇO NÃO IDENTIFICADO NA NFS-e

SERVIÇO PRESTADO

Código de Tributação Nacional 08.02.01 - Instrução, treinamento, orientação pedagógica e educacion...	Código de Tributação Municipal -	Local da Prestação Maravilha - SC	País da Prestação -
Descrição do Serviço Prestação de serviço para treinamento esportivo			

TRIBUTAÇÃO MUNICIPAL

Tributação do ISSQN Operação Tributável	País Resultado da Prestação do Serviço -	Município de Incidência do ISSQN Maravilha - SC	Regime Especial de Tributação Nenhum
Tipo de Imunidade -	Suspensão da Exigibilidade do ISSQN Não	Número Processo Suspensão -	Benefício Municipal -
Valor do Serviço R\$ 1.200,00	Desconto Incondicionado -	Total Deduções/Reduções -	Cálculo do BM -
BC ISSQN -	Alíquota Aplicada -	Retenção do ISSQN Não Retido	ISSQN Apurado -

TRIBUTAÇÃO FEDERAL

IRRF -	CP -	CSLL -	
PIS -	COFINS -	Retenção do PIS/COFINS -	TOTAL TRIBUTAÇÃO FEDERAL -

VALOR TOTAL DA NFS-E

Valor do Serviço R\$ 1.200,00	Desconto Condicionado R\$	Desconto Incondicionado R\$	ISSQN Retido -
IRRF, CP,CSLL - Retidos R\$ 0,00	PIS/COFINS Retidos -		Valor Líquido da NFS-e R\$ 1.200,00

TOTAIS APROXIMADOS DOS TRIBUTOS

Federais	Estaduais	Municipais
-	-	-

INFORMAÇÕES COMPLEMENTARES

NBS: 122901990

Agendar Transferência entre contas

Num. Pendência: 750500
Transação: Agendar Transferência entre contas
Cooperativa: 3032
Conta Corrente: 1388274

Dados da Transação

Cooperativa de débito:	3032
Conta de débito:	138.827-4
Tipo de Transferência:	Entre Contas Corrente
Cooperativa do favorecido:	3032 \ SICOOB CREDIAL SC/RS
Conta do favorecido:	130.316-3 \ ROGERIO CORREIA BRUM
Data da transferência:	07/11/2023
Valor da transferência:	R\$ 1.200,00
Número de meses programados:	0
Observação:	
Assinado por:	RONALDO PITON ORTH

SILVIA TERESINHA DE OLIVEIRA

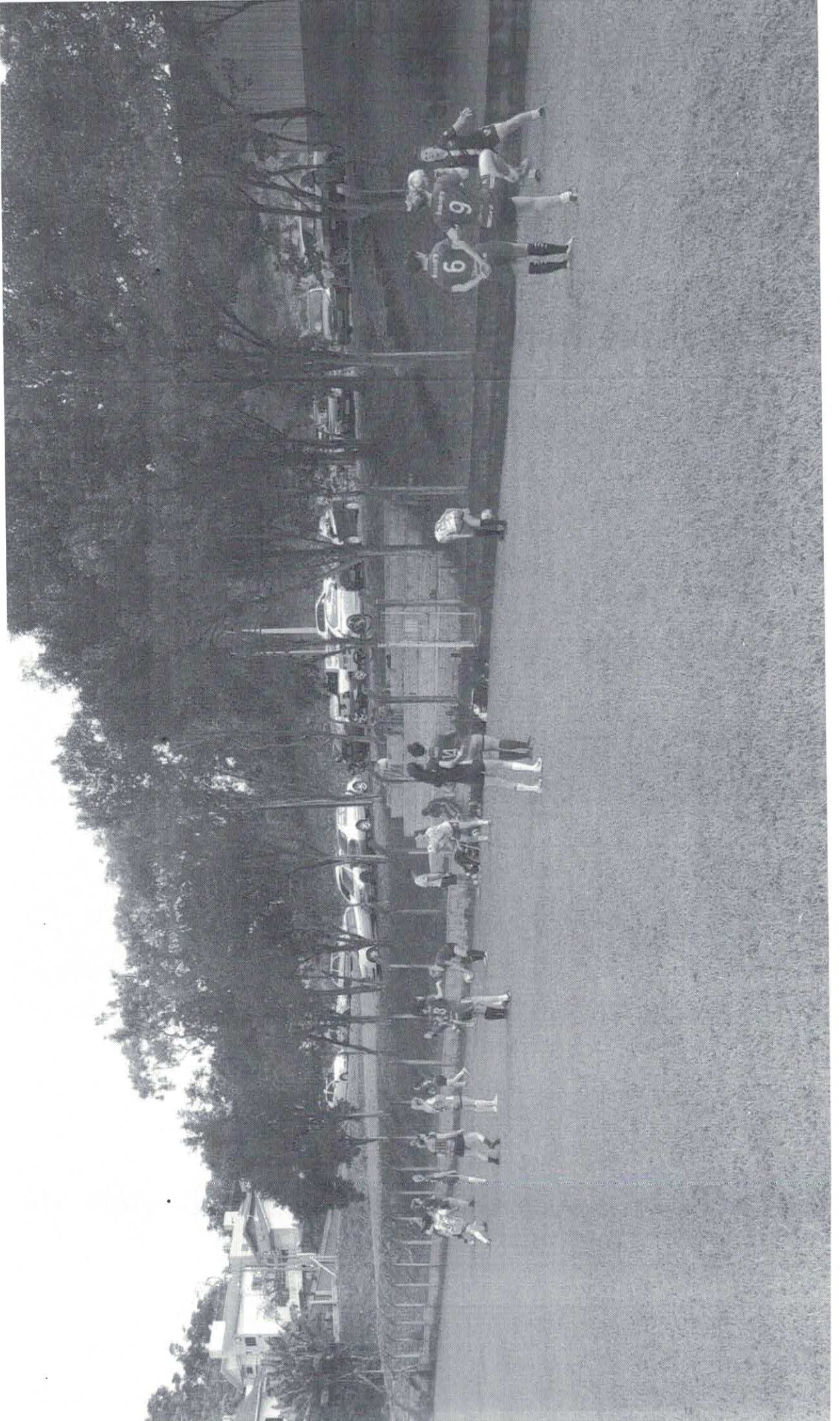

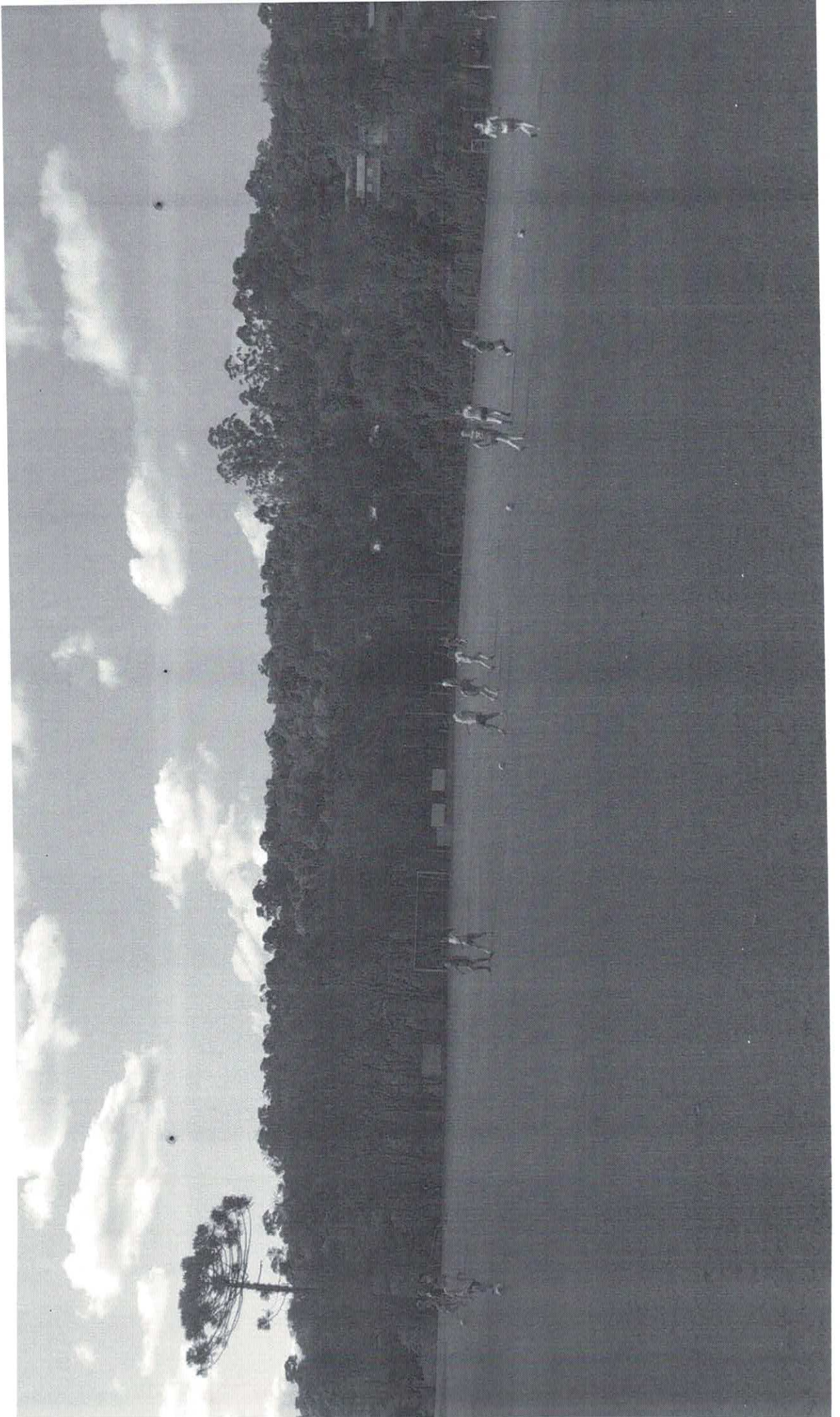

Atletas Futebol de Campo Feminino

Mês: Outubro/2023

Nº ATLETA	NOME	DATAS DE TREINAMENTO							ASSINATURA	
		04	07	11	14	18	21	25		28
	Fabiane Ritzel	X	X	X	X	X	X	X	X	[Signature]
	Augusta Caserik	X	X	X	X	X	X	X	X	[Signature]
	Taceli Pereira	X	X	X	X	X	X	X	X	[Signature]
	Lucilene F. Feryk	X	X	X	X	X	X	X	X	[Signature]
	Olivera Cristina Saucopage	X	X	X	X	X	X	X	X	[Signature]
	Guany Cavalcanti Pimenta	X	X	X	X	X	X	X	X	[Signature]
	Caroline Ledel Jureira	X	X	X	X	X	X	X	X	[Signature]
	Jaqueline Silva Souza	X	X	X	X	X	X	X	X	[Signature]
	Eduarda Ely	X	X	X	X	X	X	X	X	[Signature]
	Giule Wulke	X	X	X	X	X	X	X	X	[Signature]
	Mariana Mallmann	X	X	X	X	X	X	X	X	[Signature]
	Fabiana Maaf	X	X	X	X	X	X	X	X	[Signature]
	Mara Mueller	X	X	X	X	X	X	X	X	[Signature]
	Leiriele Schneider	X	X	X	X	X	X	X	X	[Signature]
	Carla Bando	X	X	X	X	X	X	X	X	[Signature]
	Kemoli de SANTI	X	X	X	X	X	X	X	X	[Signature]
	Giule Wulke	X	X	X	X	X	X	X	X	[Signature]

[Signature]

ROGERIO BRUMM



RECEBEMOS DE AUTO POSTO KAKAREKO 1 LTDA OS PRODUTOS CONSTANTES DA NOTA FISCAL INDICADA AO LADO.

NF-e

Nº 000.074.759

SÉRIE 1

DATA DO RECEBIMENTO:

IDENTIFICAÇÃO E ASSINATURA DO RECEBEDOR



AUTO POSTO KAKAREKO 1 LTDA
 AV MARAVILHA, 1211 - CENTRO
 CEP 89.874-000 - MARAVILHA - SC
 Fone (049) 3664-0463

DANFE

DOCUMENTO AUXILIAR DA
 NOTA FISCAL ELETRÔNICA

0 - ENTRADA
 1 - SAÍDA

1

Nº 000.074.759

SÉRIE 1

Página 1 de 1

CONTROLE DO FISCO



CHAVE DE ACESSO

4223 0976 3270 4800 0170 5500 1000 0747 5910 0035 3736

Consulta da autenticidade no portal nacional da NF-e.
www.nfe.fazenda.gov.br/portal ou no site da Sefaz Autorizadora.

NATUREZA DA OPERAÇÃO:

SAIDA POR VENDA

INSCRIÇÃO ESTADUAL:
 250914549

INSC. EST. DO SUBST. TRIB.:

CNPJ:
 76.327.048/0001-70

PROTOCOLO DE AUTORIZAÇÃO DE USO
 342230206891644 09/09/2023 10:39:20

DESTINATÁRIO / REMETENTE

NOME/RAZÃO SOCIAL:
 ASSOCIACAO CULTURAL E ESPORTIVA DE MARAVILHA - ACEMA

CNPJ/CPF:
 72.324.718/0001-44

DATA DE EMISSÃO:
 09/09/2023

ENDEREÇO:
 RUA EUCLIDES DA CUNHA, SN

BAIRRO/DISTRITO:
 CENTRO

CEP:
 89874000

DATA DE SAÍDA / ENTRADA:
 09/09/2023

MUNICÍPIO:
 MARAVILHA

FONE/FAX:
 4936640044

UF:
 SC

INSCRIÇÃO ESTADUAL:
 ISENTO

HORA DE SAÍDA:
 10:40:48

CÁLCULO DO IMPOSTO

BASE DE CÁLCULO DO ICMS:	VALOR DO ICMS:	BASE DE CÁLCULO DO ICMS SUBST.:	VALOR DO ICMS SUBSTITUIÇÃO:	VALOR TOTAL DOS PRODUTOS
0,00	0,00	0,00	0,00	202,80
VALOR DO FRETE:	VALOR DO SEGURO:	DESCONTO:	OUT. DESP. ACESSÓRIAS:	VALOR DO IPI:
0,00	0,00	10,14	0,00	0,00
				VALOR TOTAL DA NOTA:
				192,66

TRANSPORTADOS / VOLUMES TRANSPORTADOS

RAZÃO SOCIAL:	FRETE POR CONTA:	CÓDIGO ANTT:	PLACA DO VEÍCULO:	UF:	CNPJ/CPF:
	9 - SEM FRETE				
ENDEREÇO:	MUNICÍPIO:	UF:	INSCRIÇÃO ESTADUAL:		
QUANTIDADE:	ESPÉCIE:	MARCA:	NUMERAÇÃO:	PESO BRUTO:	PESO LÍQUIDO:

DADOS DOS PRODUTOS / SERVIÇOS

CÓD. PROD.	CÓD. ANP	DESCRIÇÃO DO PRODUTO/SERVIÇO	V. TRIBUTOS	CÓD. NCM	CST	CFOP	UND	QUANTIDADE	V. UNITÁRIO	V. TOTAL	BC ICMS	V. ICMS	ALIQ. ICMS
4	320102001	GASOLINA COMUM	34,48	27101259	061	5929	L	30,00	6,76	202,80	0,00	0,00	0,00

DADOS ADICIONAIS

INFORMAÇÕES COMPLEMENTARES
 MD-5: ABFA3EA0303AE6C3AF7C930510090831
 PLACA: RDX4A78 KM: 1 MOTORISTA: PAULINHO
 ECF: EP12201000000039010 - CUPOM FISCAL: 473542;
 ICMS monofásico sobre combustíveis cobrado anteriormente conforme Convênio ICMS 199/2022.
 Tributos aproximados: R\$ 0.00 (0.00%) Federal, R\$ 34.48 (17.00%) Estadual, R\$ 0.00 (0.00%) Municipal
 - Fonte: IBPT - SC D3C559
 FORMA DE PAGAMENTO:
 NOTAS A PRAZO: 192,66

RESERVADO AO FISCO



RECEBEMOS DE AUTO POSTO KAKAREKO 1 LTDA OS PRODUTOS CONSTANTES DA NOTA FISCAL INDICADA AO LADO.		NF-e
DATA DO RECEBIMENTO:	IDENTIFICAÇÃO E ASSINATURA DO RECEBEDOR: <i>Jonas do Nascimento</i>	Nº 000.075.314
		SÉRIE 1



DANFE
DOCUMENTO AUXILIAR DA
NOTA FISCAL ELETRÔNICA

0 - ENTRADA
1 - SAÍDA **1**

Nº 000.075.314
SÉRIE 1
Página 1 de 1

CONTROLE DO FISCO

CHAVE DE ACESSO
4223 1076 3270 4800 0170 5500 1000 0753 1410 0035 9280

Consulta da autenticidade no portal nacional da NF-e.
www.nfe.fazenda.gov.br/portal ou no site da Sefaz Autorizadora.

NATUREZA DA OPERAÇÃO:
SAIDA POR VENDA

INSCRIÇÃO ESTADUAL: 250914549	INSC. EST. DO SUBST. TRIB.:	CNPJ: 76.327.048/0001-70	PROTOCOLO DE AUTORIZAÇÃO DE USO 342230236207374 11/10/2023 14:53:24
----------------------------------	-----------------------------	-----------------------------	--

DESTINATÁRIO / REMETENTE

NOME/RAZÃO SOCIAL: ASSOCIACAO CULTURAL E ESPORTIVA DE MARAVILHA - ACEMA	CNPJ/CPF: 72.324.718/0001-44	DATA DE EMISSÃO: 11/10/2023
ENDEREÇO: RUA EUCLIDES DA CUNHA, SN	BAIRRO/DISTRITO: CENTRO	CEP: 89874000
MUNICÍPIO: MARAVILHA	FONE/FAX: 4936640044	UF: SC
	INSCRIÇÃO ESTADUAL: ISENTO	DATA DE SAÍDA / ENTRADA: 11/10/2023
		HORA DE SAÍDA: 14:55:16

CÁLCULO DO IMPOSTO

BASE DE CÁLCULO DO ICMS:	VALOR DO ICMS:	BASE DE CÁLCULO DO ICMS SUBST.:	VALOR DO ICMS SUBSTITUIÇÃO:	VALOR TOTAL DOS PRODUTOS
0,00	0,00	0,00	0,00	132,20
VALOR DO FRETE:	VALOR DO SEGURO:	DESCONTO:	OUT. DESP. ACESSÓRIAS:	VALOR DO IPI:
0,00	0,00	6,60	0,00	0,00
				VALOR TOTAL DA NOTA:
				125,60

TRANSPORTADOS / VOLUMES TRANSPORTADOS

RAZÃO SOCIAL:	FRETE POR CONTA: 9 - SEM FRETE	CÓDIGO ANTT:	PLACA DO VEÍCULO:	UF:	CNPJ/CPF:
ENDEREÇO:	MUNICÍPIO:	UF:	INSCRIÇÃO ESTADUAL:		
QUANTIDADE:	ESPÉCIE:	MARCA:	NUMERAÇÃO:	PESO BRUTO:	PESO LÍQUIDO:

DADOS DOS PRODUTOS / SERVIÇOS

CÓD. PROD.	CÓD. ANP	DESCRIÇÃO DO PRODUTO/SERVIÇO	V. TRIBUTOS	CÓD. NCM	CST	CFOP	UND	QUANTIDADE	V. UNITÁRIO	V. TOTAL	BC ICMS	V. ICMS	ALIQ. ICMS
4	320102001	GASOLINA COMUM	22,47	27101259	061	5929	L	20,00	6,61	132,20	0,00	0,00	0,00

DADOS ADICIONAIS

INFORMAÇÕES COMPLEMENTARES MD-5: ABFA3EA0303AE6C3AF7C930510090831 PLACA: MGE4546 KM: 1 MOTORISTA: JONAS DO NASCIMENTO ECF: EP12201000000039010 - CUPOM FISCAL: 491430; ICMS monofásico sobre combustíveis cobrado anteriormente conforme Convênio ICMS 199/2022. Tributos aproximados: R\$ 0.00 (0.00%) Federal, R\$ 22.47 (17.00%) Estadual, R\$ 0.00 (0.00%) Municipal - Fonte: IBPT - SC D3C559 FORMA DE PAGAMENTO: NOTAS A PRAZO: 125,60	RESERVADO AO FISCO
--	--------------------

Maravilha/SC



Agendar Transferência entre contas

Num. Pendência: 750502
Transação: Agendar Transferência entre contas
Cooperativa: 3032
Conta Corrente: 1388274

Dados da Transação

Cooperativa de débito: 3032
Conta de débito: 138.827-4
Tipo de Transferência: Entre Contas Corrente
Cooperativa do favorecido: 3032 \ SICOOB CREDIAL SC/RS
Conta do favorecido: 3.539-4 \ AUTO POSTO KAKAREKO I LTDA
Data da transferência: 07/11/2023
Valor da transferência: R\$ 318,26
Número de meses programados: 0
Observação:
Assinado por: RONALDO PITON ORTH
SILVIA TERESINHA DE OLIVEIRA

EMIÇÃO: 26/10/2023 APRES.: 26/10/2023 NOTA FISCAL/CONTA DE ENERGIA ELÉTRICA - SÉRIE ÚNICA: 000.230.583.925 - FAT-01-202310812825550-9 REF.: 10/2023

ASSOC DOS SERVIDORES PUBLICOS MUNI

CPJ 78.482.957/0001-09
R JOSE MADALOZZO, 110
S - MADALOZZO - MARAVILHA - SC - 89874-000
Classificação: COMERCIAL, SERVICOS, OUTRAS ATIVIDADES / CONVENCIO
Tensão nominal ou contratada (V): 220
Limites adequados de tensão (V): 202 a 231
Grupo de Tensão: B Tipo de Tarifa: Convencional

Nº DA UNIDADE CONSUMIDORA 41647442	VENCIMENTO 12/11/2023
ATENDIMENTO AO CLIENTE LIGUE 0800 048 0120	CONSUMO TOTAL FATURADO 66 kWh
	VALOR ATÉ O VENCIMENTO R\$ 55,09

DADOS DA MEDIÇÃO

Equipamento: RG 4791620
Unidade de medida: kWh
Origem da leitura atual: LIDA
Data da leitura anterior: 25/09/2023
Data da leitura atual: 26/10/2023
Data da próxima leitura: 23/11/2023
Número de dias faturados: 31
Leitura atual: 1944
Leitura anterior: 1878
Constante de faturamento: 1,00
Consumo medido no mês: 66
Consumo faturado no mês: 66
Fator de potência:

Dados do Faturamento	Faturado	Tarifa (R\$)	Valor (R\$)
Consumo TUSD	66	0,372879	24,61
Consumo Te	66	0,363030	23,96
Subtotal (R\$)			48,57
Lançamentos e Serviços			
Cosip Municipal			6,52
Subtotal (R\$)			6,52

HISTÓRICO DE CONSUMO DE ENERGIA ELÉTRICA - kWh

Out/2022	Nov/2022	Dez/2022	Jan/2023	Fev/2023	Mar/2023	Abr/2023	Mai/2023	Jun/2023	Jul/2023	Ago/2023	Sep/2023
51	530	52	30	49	79	91	94	98	30	63	68

Mensagens:

As datas de leitura da sua unidade consumidora mudaram. O Calendário de Faturamento atualizado está disponível na página da Celesc na internet. A data de vencimento da fatura permanecerá a mesma.

Composição do Preço em R\$ (Art. 31, Res. 166/05):

DISTRIBUICAO	ENC. SETORIAIS	ENERGIA	TRANSMISSAO	TRIBUTOS	Soma Demonstr.
8,13	9,40	17,79	3,80	9,45	48,57

INCIDIRÃO SOBRE A CONTA PAGA APÓS O VENCIMENTO MULTA DE 2%, JUROS DE MORA DE 0,0333% AO DIA (CONF. LEI 10.438/02) E ATUALIZAÇÃO MONETÁRIA COM BASE NO IPCA A SEREM INCLUIDOS NA PRÓXIMA CONTA.

INFORMAÇÃO DE TRIBUTOS

TRIBUTOS	BASE DE CÁLCULO	ALÍQUOTA	VALOR DO IMPOSTO
ICMS	R\$ 48,57	17,00%	R\$ 8,25
COFINS	R\$ 40,30	2,43%	R\$ 0,98
PIS/PASEP	R\$ 40,30	0,53%	R\$ 0,22

RESERVADO AO FISCO PERÍODO FISCAL: 26/10/2023

8AB8.D6D3.BD51.D9AF.B465.7718.E852.B702

Celesc Distribuicao S.A
Av Itamarati, 160 - - Florianopolis
CNPJ: 08.336.783/0001-90 Insc.Est.: 255266626

EMPRESA

CEDEnte CELESC AD CEN	SACADO ASSOC DOS SERVIDORES PUBLICOS MUNICIPAIS DE MARAVILHA	ETAPA/LIVRO 16/022108	VENCIMENTO 12/11/2023
DATA DOCUMENTO 26/10/2023	NUMERO REFERENCIA FAT-01-202310812825550-90	DATA PROCESSAMENTO 26/10/2023	UNIDADE CONSUMIDORA 41647442
		REFERENCIA 10/2023	VALOR COBRADO (R\$) 55,09

23790.34800 90003.838290 55013.613603 5 95320000005509



Pagamento Título (CIP)

Num. Pendência: 750504
Transação: Pagamento Título (CIP)
Cooperativa: 3032
Conta Corrente: 1388274

Dados da Transação

Nº documento:	--
Nosso Número:	--
Data de Pagamento:	07/11/2023
Beneficiário:	CELESC DISTRIBUICAO SA
CPF/CNPJ do Beneficiário:	08.336.783/0001-90
Pagador:	ASSOC DOS SERVIDORES PUBLICOS MUNICIPAIS
CPF/CNPJ do Pagador:	78.482.957/0001-09
Portador:	ASSOCIACAO CULTURAL E ESPORTIVA DE MARAVILHA
CPF/CNPJ do Portador:	72.324.718/0001-44
Valor Cobrado:	R\$ 55,09
(-) Desconto / Abatimento:	R\$ 0,00
(+) Juros/Multa:	R\$ 0,00
Valor Total:	R\$ 55,09
Autoriza o pagamento com valor divergente do agendado:	Não
Observação:	
Linha digitável:	2379034800 90003838290 55013613603 5 95320000005509
Assinado por:	RONALDO PITON ORTH SILVIA TERESINHA DE OLIVEIRA



Companhia Catarinense de Águas e Saneamento

CNPJ: 82.508.433/0001-17

FATURA DE ÁGUA / ESGOTO

AGÊNCIA: MARAVILHA

TELEFONE: 0800 643 0195

END: AVENIDA EUCLIDES DA CUNHA, 229

OUVIDORIA CASAN: www.casan.com.br/ouvidoria

MATRÍCULA	MÊS / FATURAMENTO	VENCIMENTO
13971220	10/2023	15/11/2023

LOCALIZAÇÃO 619.639.028.0060.01	DATA APRESENTAÇÃO 13/10/2023
---------------------------------	------------------------------

NOME	CPF/CNPJ
Proprietário: ASSOC DOS SERVIDORES PUBLICOS MUNICIPALAI	78.482.957/0001-09
Usuário: ASSOC DOS SERVIDORES PUBLICOS MUNICIPALAI	78.482.957/0001-09

ENDEREÇO	SITUAÇÃO DO FATURAMENTO
R. MENEZASSI, 110S - MADALOZZO	ENDEREÇO ALTERNATIVO
CEP 89874000 MUNICÍPIO MARAVILHA	NÚMERO DO HIDRÔMETRO A08X019079

MAIOR VOLUME DOS ÚLTIMOS 6 MESES (m³)	6	HISTÓRICO							
VOLUME MÉDIO DOS ÚLTIMOS 6 MESES (m³)	1	DATA DA LEITURA	MES / ANO	OCORRÊNCIA	LEITURA (m³)	VOLUME (m³)			
VOLUME MÉDIO DIÁRIO (m³)	0,00	13/10/2023	10/2023	LIDO	717	0			
UNIDADES POR CATEGORIA		13/09/2023	09/2023	LIDO	717	0			
RES	COM	IND	PUB	TOTAL	14/08/2023	08/2023	LIDO	717	0
000	000	000	001	001	13/07/2023	07/2023	LIDO	717	0
Número		SEQUENCIAL		13/06/2023	06/2023	LIDO	717	6	
G59-000.001		113971222310		12/05/2023	05/2023	LIDO	711	0	
				12/04/2023	04/2023	LIDO	711	1	

TABELA TARIFÁRIA	DESCRIÇÃO DOS SERVIÇOS FATURADOS	PARCELAS	VALOR FATURADO
RESIDENCIAL FAIXA VOLUME R\$/m³	SERVIÇOS TARIFA FIXA DE DISPONIBILIDADE DE INFRAESTRUTURA - AGUA		37,31
NÃO RESIDENCIAL TFDI R\$ 37,3100 FAIXA VOLUME R\$/m³ 1 10 5,4900 MAIOR 10 15,4100			

TOTAL DA FATURA	TRIBUTOS	TOTAL A PAGAR
37,31	PIS (1,65%) R\$ 0,62 COFINS (7,60%) R\$ 2,84	37,31

IRREGULARIDADE/ ANORMALIDADES
HIDRÔMETRO PARADO.

INFORMAÇÃO DA QUALIDADE DA ÁGUA DISTRIBUÍDA - DECRETO PRES. Nº 5.440/05, PORT. GM/MS nº 888/2021 e PORT. ESTADUAL Nº 421/18 (Significados no verso)

1 - CARACTERÍSTICAS FÍSICO-QUÍMICAS				2 - CARACTERÍSTICAS MICROBIOLÓGICAS				
PARÂMETROS / AMOSTRAS	PORT. GM/MS nº 888/2021	REALIZADAS	EM CONFORMIDADE	PARÂMETROS / AMOSTRAS	PORT. GM/MS nº 888/2021	REALIZADAS	EM CONFORMIDADE	ATENDIMENTO AO PADRÃO
TURBIDEZ	23	23	23	COLIFORMES TOTAIS	23	23	22	Sim
COR APARENTE	23	23	23	ESCHERICHIA COLI	23	23	23	Sim
CORO RESIDUAL	23	23	23					
FLUOR	8	8	7					

CONCLUSÃO: RESULTADOS ANÁLISES FORA DO PADRÃO FORAM REGISTRADAS E ACOMPANHADAS POR AÇÕES CORRETIVAS EM TEMPO HÁBIL, PARA GARANTIR A QUALIDADE DA ÁGUA, CONFORME PORTARIA DA CONSÓRCIO Nº 3/2017, ALTERADO PELA PORTARIA GM/MS Nº 888/2021 E 421/18.

Significado das análises e outras informações sobre a qualidade da Água:
0800-643-0195 <http://www.casan.com.br>

MENSAGEM

OUVIDORIA AGÊNCIA REGULADORA: ARIS: 0800 648 9191 - ouvidoria@aris.sc.gov.br

USO CASAN	SEQUENCIAL 113971222310	LOCALIZAÇÃO 619.639.028.0060.01	DATA DE VENCIMENTO 15/11/2023
	MATRÍCULA 13971220	MÊS DE FATURAMENTO 10/2023	VALOR A PAGAR 37,31
USO BANCO	SEQUENCIAL 113971222310	VALOR A PAGAR 37,31	

82640000004 373100130005 00000011395 712223107079



DATA IMPRESSÃO: 15/10/2023 10:20

Arrecadação Convênio

Num. Pendência: 750506
Transação: Arrecadação Convênio
Cooperativa: 3032
Conta Corrente: 1388274

Dados da Transação

Data de Pagamento:	07/11/2023
Valor Nominal:	R\$ 37,31
Valor do Desconto:	R\$ 0,00
Valor de Outras Deduções:	R\$ 0,00
Valor de Juros de Mora/Multa:	R\$ 0,00
Valor de Outros Acréscimos:	R\$ 0,00
Valor Total:	R\$ 37,31
Data de Vencimento:	
Observação:	
Código de Barras:	82640000000 37310013000 00000001139 71222310707
Assinado por:	RONALDO PITON ORTH

SILVIA TERESINHA DE OLIVEIRA

RECIBO

R\$ 1.629,62

Recebemos da ASSOCIAÇÃO CULTURAL E ESPORTIVA DE MARAVILHA, a importância de (um mil, seiscentos e vinte e nove reais e sessenta e dois centavos) referente o aluguel do mês de outubro/2023 da Cancha de Bochas em Carpet, utilizada para treinamento das equipes da modalidade de Bocha Rafa Vollo e realização de eventos.

Por ser a expressão da verdade e para gerar os efeitos legais, assino o presente.

Maravilha/SC, 07 de novembro de 2023.



CLAUDIO DA SILVA TELLES - ME

CNPJ: 07.421.230/0001-73

Agendar Transferência entre contas

Num. Pendência: 750509
Transação: Agendar Transferência entre contas
Cooperativa: 3032
Conta Corrente: 1388274

Dados da Transação

Cooperativa de débito:	3032
Conta de débito:	138.827-4
Tipo de Transferência:	Entre Contas Corrente
Cooperativa do favorecido:	3032 \ SICOOB CREDIAL SC/RS
Conta do favorecido:	108.825-4 \ CLAUDIO DA SILVA TELLES
Data da transferência:	07/11/2023
Valor da transferência:	R\$ 1.629,62
Número de meses programados:	0
Observação:	
Assinado por:	RONALDO PITON ORTH

SILVIA TERESINHA DE OLIVEIRA

Transferência Eletrônica Disponível - TED (ENVIATED)

Num. Pendência: 750512
Transação: Transferência Eletrônica Disponível - TED (ENVIATED)
Cooperativa: 3032
Conta Corrente: 1388274

Dados da Transação

Tipo da Transferência:	Titularidade/CPF diferente
Cooperativa de Débito:	3032
Conta de Débito:	138.827-4
Nome do Favorecido:	Município de Maravilha
CPF/CNPJ do Favorecido:	82821190000172
Banco do Favorecido:	104 - CAIXA ECONÔMICA FEDERAL
Agência do Favorecido:	1077
Conta do Favorecido:	430-0 \ Município de Maravilha
Modalidade da Conta:	Conta Corrente
Finalidade:	CRÉDITO EM CONTA
Valor da Transferência:	R\$ 7,72
Data da Transferência:	07/11/2023
Observação:	DEVOLUCAO
Assinado por:	RONALDO PITON ORTH

SILVIA TERESINHA DE OLIVEIRA
