



ASSOCIAÇÃO CULTURAL E ESPORTIVA DE MARAVILHA

Avenida Euclides da Cunha, 60

CNPJ: 72.324.718/0001-44 Fundação: 24/03/1993

Maravilha - SC

CEP: 89:874-000

Mês do depósito: Outubro 2023

Unidade Concedente: Prefeitura Municipal de Maravilha

Ordenador de Despesa: Sandro Donati

Entidade Beneficiada: Associação Cultural e Esportiva de Maravilha

Endereço: Avenida Euclides da Cunha s/n

CEP: 89874-000

Responsável: Ronaldo Piton Orth

CPF: [REDACTED]

Nota de empenho nº:

Data:

Valor R\$: 20.000,00

Projeto/Atividade:

Item/Fonte:

Nota de Sub-Empenho nº:

Data:

Valor R\$: 20.000,00

Histórico fiel da finalidade: Repasse financeiro com objetivo de manutenção das atividades da Associação Cultural e Esportiva de Maravilha, conforme Lei 13.019/14

Documento		Histórico/Credor	Receb.	Pagto
Número	Data			
283193807	03/10/23	Repasse	20.000,00	
Pix	06/10/23	Bruna Camila Julkoski de Souza		2.200,00
Pix	06/10/23	Liga Catarinense de Futsal		725,00
Pix	06/10/23	W Bauer Serviços e Locações/ Consultoria e Assessoria		600,00
6656318	06/10/23	Jorge de Oliveira Godois - MEI		4.450,00
6656319	06/10/23	Assoc. Cultural e de Radiodifusão Com. Alternativa da MH		1.000,00
6656320	06/10/23	Companhia Catarinense de Aguas e Saneamento		37,31
Pix	06/10/23	Harcen Industria e Comércio de Metais Ltda		1.500,00
6682804	10/10/23	Celesc Distribuição S.A		57,31
6682805	10/10/23	Rogério Correia Brum - MEI		1.200,00
668206	10/10/23	Eduardo Jorge Heydt - MEI		4.450,00
6682807	10/10/23	Bio Conect Clinica de Fisioterapia LTDA		2.610,00
6715060	17/10/23	Claudio da Silva Telles - MEI		1.170,38
TOTAIS:			20.000,00	20.000,00

Maravilha/SC, 20 de outubro de 2023

RONALDO PITON ORTH
Presidente

SILVIA TERESINHA DE OLIVEIRA
Tesoureira

SICOOB - Sistema de Cooperativas de Crédito do Brasil
Plataforma de Serviços Financeiros do Sicoob - SISBR

20/10/2023

EXTRATO CONTA CORRENTE

08:32:27

COOP.: 3032-5 - SICOOB CREDIAL SC/RS

CONTA: 138.827-4 - ASSOCIACAO CULTURAL E ESPORTIVA DE MARAVILHA

DATA	DOCUMENTO	HISTÓRICO	VALOR
19/09/2023		SALDO ANTERIOR	0,00C
19/09/2023		SALDO BLOQUEADO ANTERIOR	0,00*
03/10/2023	283193807	CRÉD.TED-STR PM MARAVILHA 82.821.190 0001-72 CODIGO TED: T860773662	20.000,00C
		SALDO DO DIA =====>	20.000,00C
06/10/2023	6654158	TRANSF.REALIZADA PIX SICOOB FAV.: ROSI INACIA REICHERT HEINECK Transferência Pix ASSOCIACAO CULTURAL E ESPORTIVA DE MARAV 72.324.718 0001-44	750,00D
06/10/2023	6654159	DÉB.TRANSF.CONTAS DIF.TITULARIDADE FAV.: MORIS URBANO DRUMM 98720554087	1.302,00D
06/10/2023	6654161	DÉB.TRANSF.CONTAS DIF.TITULARIDADE FAV.: JEFERSON DE QUADROS MOREIRA 893520	1.302,00D
06/10/2023	Pix	PIX EMITIDO OUTRA IF Pagamento Pix ***.579.459-**	1.300,00D
06/10/2023	Pix	PIX EMITIDO OUTRA IF Pagamento Pix ***.267.709-**	1.302,00D
06/10/2023	283613577	CRÉD.TED-STR PM MARAVILHA 82.821.190 0001-72 CODIGO TED: T862009717	5.956,00C
06/10/2023	Pix	PIX EMITIDO OUTRA IF Pagamento Pix ***.338.949-**	2.200,00D
06/10/2023	Pix	PIX EMITIDO OUTRA IF Pagamento Pix 24.100.245 0001-59	725,00D
06/10/2023	Pix	PIX EMITIDO OUTRA IF	600,00D

		Pagamento Pix ***.076.759-**	
06/10/2023	6656318	TRANSF.REALIZADA PIX SICOOB FAV.: JORGE DE OLIVEIRA GODOIS 392223570 Transferência Pix ASSOCIACAO CULTURAL E ESPORTIVA DE MARAV 72.324.718 0001-44	4.450,00D
06/10/2023	6656319	DÉB.TRANSF.CONTAS DIF.TITULARIDADE FAV.: ASSOCIACAO CULTURAL E DE RADIODIFU	1.000,00D
06/10/2023	6656320	DÉB.CONV.SANEAMENTO	37,31D
06/10/2023	Pix	PIX EMITIDO OUTRA IF	1.500,00D
		Pagamento Pix 42.366.532 0001-97 SALDO DO DIA =====>	9.487,69C
10/10/2023	6682804	DÉB.TIT.COMPE EFETIVADO	57,31D
10/10/2023	6682805	DÉB.TRANSF.CONTAS DIF.TITULARIDADE FAV.: ROGERIO CORREIA BRUM	1.200,00D
10/10/2023	6682806	DÉB.TRANSF.CONTAS DIF.TITULARIDADE FAV.: EDUARDO JORGE HEYDT	4.450,00D
10/10/2023	6682807	TRANSF.REALIZADA PIX SICOOB FAV.: BIO CONECT CLINICA DE FISIOTERAPIA Transferência Pix ASSOCIACAO CULTURAL E ESPORTIVA DE MARAV 72.324.718 0001-44 SALDO DO DIA =====>	2.610,00D
17/10/2023	6715060	DÉB.TRANSF.CONTAS DIF.TITULARIDADE FAV.: CLAUDIO DA SILVA TELLES SALDO DO DIA =====>	1.170,38D 0,00C

RESUMO

SALDO EM CONTA CORRENTE(+):	0,00C
SALDO EM CONTA INVESTIMENTO(+):	0,00C
LIMITE CHEQUE ESPECIAL EMPRESARIAL(+):	0,00C
SALDO DISPONÍVEL(=):	0,00C
SALDO BLOQUEADO EM CONTA CORRENTE:	0,00
SALDO BLOQUEADO EM CONTA INVESTIMENTO:	0,00
TAXA CHEQUE ESPECIAL EMPRESARIAL(a.m.):	6,95%
PREVISÃO CPMF:	0,00D
PREVISÃO IOF:	0,00D
PREVISÃO ENCARGOS:	0,00D
PREVISÃO TARIFAS:	0,00D



ASSOCIAÇÃO CULTURAL E ESPORTIVA DE MARAVILHA

Avenida Euclides da Cunha, s/n - Centro

CNPJ: 72.324.718/0001-44 Fundação: 24/03/1993

Maravilha - SC

CEP: 89874-000

OBJETO DO REPASSE E DE SUA ETAPA

(IN TC- 14/2012 – ART. 43(IN TC- 14/2012 – ART. 43 § 4º - ANEXO VII)

Entidade:	CNPJ	
ASSOCIAÇÃO CULTURAL E ESPORTIVA DE MARAVILHA	72.324.718/0001-44	
Título do Projeto	Período de Execução	
	Início	Término
Secretaria de Esporte, Juventude e Lazer	01	31
Data do Repasse	Valor do Repasse	
03/10/2023	20.000,00	
Objetivo do Projeto	Este projeto objetiva desenvolver, promover, oportunizar e incentivar a difusão do Esporte no nosso município.	

Metas Atingidas com descrição detalhada

- **BRUNA CAMILA JULKOSKI DE SOUZA:** Prestação de serviço durante o mês de setembro/2023 na modalidade de Tênis de Mesa Masculino e Feminino, 20 horas, incluso treinamentos e trabalho técnico durante competições, aproximadamente 60 atletas atendidos;
- **LIGA CATARINENSE DE FUTSAL:** Taxa de arbitragem dos jogos das categorias de Base : R\$ 375,00 (trezentos e setenta e cinco reais) triangular entre as equipes Sub 11 de Maravilha, Concórdia e Chapecó/SC no dia 16/09/2023 e R\$ 350,00 (trezentos e cinquenta reais) confronto entre as equipes Sub 11 Feminina de Maravilha e Nova Erechim/Sinergia , no dia 16/09/2023;
- **W BAUER SERVIÇOS E LOCAÇÕES/CONSULTORIA E ASSESSORIA:** Inscrição das equipes de Futebol de Campo Masculino de base Sub 08 e 10 para disputarem a 3ª Edição da Copa WBAUER KIDS a ser realizada nos dias 08/10 e 12/11 na cidade de São Lourenço do Oeste/SC;
- **JORGE DE OLIVEIRA GODOIS – MEI:** Prestação de serviços com treinamento de Xadrez masculino e feminino, 30 horas, contemplando iniciantes e atletas de rendimento, aproximadamente 40 atletas atendidos no mês de setembro/23;
- **ASSOCIAÇÃO CULTURAL E DE RÁDIO-DIFUSÃO COM. ALTERNATIVA DE MH:** Prestação de serviço como divulgação de eventos esportivos e culturais, além de transmissão de competições esportivas, durante o mês de setembro/23;
- **COMPANHIA CATARINENSE DE ÁGUAS E SANEAMENTO:** Tarifa de Água e Saneamento referente ao mês de setembro/2023, do local de treinamento das modalidades de Ginástica Rítmica, Taekwondo e Tênis de Mesa;
- **HARCEN INDÚSTRIA E COMÉRCIO DE METAIS LTDA:** Aquisição de 200 medalhas para premiação do Desafio de Cicloturismo, realizado nos dias 30/09 e 01/10/2023, nesta;
- **CELESC DISTRIBUIÇÃO S.A:** Tarifa de Energia Elétrica referente ao mês de setembro/2023, do local de treinamento das modalidades de Ginástica Rítmica, Taekwondo e Tênis de Mesa;
- **ROGÉRIO CORREIA BRUM - MEI:** Prestação de serviço durante o mês de setembro/2023 na modalidade de Futebol de Campo Feminino, 10 horas, incluso treinamentos e trabalho técnico durante competições, aproximadamente 40 atletas atendidas;
- **EDUARDO JORGE HEYDT – MEI:** Prestação de serviços com treinamento de Futsal, 30 horas para as

categorias de Base Sub 7/8/9/10 e 11 rendimento e sub 5 a Sub 11 aprendizado e recreação com aproximadamente 200 atletas no mês de setembro/23;

- **BIO CONECT CLINICA DE FISIOTERAPIA LTDA:** Sessões de fisioterapia para os atletas de Atletismo, Futebol de Campo Base, Futsal Adulto, Futsal feminino e Voleibol durante o mês de junho (Alan, Andrey, Cleomar, David, Diego, Elder, Felipe Gabriela, João, Lucas, Klemerson, Marcos, Rafael, Rian, Vinicius, Wellington e Wisley);
- **CLAUDIO DA SILVA TELLES – ME:** Aluguel da Cancha em Carpet para treinamentos e competições de Bocha Rafa Vollo Masculina e Feminina durante o mês de setembro de 2023;

Maravilha/SC, 21 de setembro de 2023.



RONALDO PITON ORTH
CPF: ██████████



ASSOCIAÇÃO CULTURAL E ESPORTIVA DE MARAVILHA

Avenida Euclides da Cunha, s/n - Centro

CNPJ: 72.324.718/0001-44 Fundação: 24/03/1993

Maravilha - SC CEP: 89874-000

PARECER DO CONSELHO FISCAL

O Conselho Fiscal da ACEMA – Associação Cultura e Esportiva de Maravilha, de acordo com os fins Estatutários e com a finalidade do cumprimento da Instrução Normativa do Tribunal de Contas do Estado de Santa Catarina Nº TC – 23/12/2013. Reuniu-se, no dia 20/10//2023, com a finalidade de verificar a PRESTAÇÃO de CONTAS, bem como a respectiva documentação do repasse efetuado na data de 03/10//2023, no valor de R\$: 20.000,00 (vinte mil reais).

Tendo constatado a veracidade e exatidão em todos os documentos comprobatórios, quanto a correta aplicação dos recursos no objeto e ao atendimento da finalidade pactuada, manifestamos o seguinte parecer:

- Favorável
- Favorável com restrições
- Desfavorável

Outras Considerações:

Maravilha/SC, 20 de outubro de 2023.

Nome: GIAN MAURO SILVA

Nome: DOUGLAS ROBERTO LAGO

Nome: MOZART PICCOLI HOFFMANN

Á
SANDRO DONATI
Prefeito Municipal



ASSOCIAÇÃO CULTURAL E ESPORTIVA DE MARAVILHA

Avenida Euclides da Cunha, s/n - Centro

CNPJ: 72.324.718/0001-44 Fundação: 24/03/1993

Maravilha - SC

CEP: 89874-000

DECLARAÇÃO

Declaramos para os devidos fins de direito e a quem interessar possa, que os recursos recebidos por esta entidade do Município de Maravilha, na data de 03 de outubro 2023, no valor de R\$ 20.000,00 (vinte mil reais), foram aplicados aos fins que se destinam, ou seja, pagamento parcial das despesas com manutenção das atividades conforme Lei nº 13.019/14.

Por ser expressão da verdade,

Maravilha/SC, 20 de outubro de 2023.

RONALDO PITON ORTH
Presidente

SILVIA TERESINHA DE OLIVEIRA
Tesoureira



A autenticidade desta NFS-e pode ser verificada pela leitura deste código QR ou pela consulta da chave de acesso no portal nacional da NFS-e

Chave de Acesso da NFS-e
421050622478261800001290000000000000623107619092307

Número da NFS-e 6	Competência da NFS-e 03/10/2023	Data e Hora da emissão da NFS-e 03/10/2023 16:42:01
Número da DPS 17	Série da DPS 900	Data e Hora da emissão da DPS 03/10/2023 16:42:01

EMITENTE DA NFS-e Prestador do Serviço	CNPJ / CPF / NIF 47.826.180/0001-29	Inscrição Municipal -	Telefone (49) 8852-9066
Nome / Nome Empresarial 47.826.180 BRUNA CAMILA JULKOSKI DE SOUZA		E-mail BRUNACAMIJ@OUTLOOK.COM	
Endereço DOM ARTHUR, 121		Município Maravilha - SC	CEP 89874-000
Simplex Nacional na Data de Competência Optante - Microempreendedor Individual (MEI)		Regime de Apuração Tributária pelo SN -	

TOMADOR DO SERVIÇO	CNPJ / CPF / NIF 72.324.718/0001-44	Inscrição Municipal -	Telefone -
Nome / Nome Empresarial ASSOCIACAO CULTURAL E ESPORTIVA DE MARAVILHA		E-mail -	
Endereço EUCLIDES DA CUNHA, 187		Município Maravilha - SC	CEP 89874-000

INTERMEDIÁRIO DO SERVIÇO NÃO IDENTIFICADO NA NFS-e

SERVIÇO PRESTADO

Código de Tributação Nacional 08.02.01 - Instrução, treinamento, orientação pedagógica e educacion...	Código de Tributação Municipal -	Local da Prestação Maravilha - SC	País da Prestação -
Descrição do Serviço PRESTAÇÃO DE SERVIÇO DE TREINAMENTO DE TÊNIS DE MESA, REFERENTE AO MÊS DE SETEMBRO.			

TRIBUTAÇÃO MUNICIPAL

Tributação do ISSQN Operação Tributável	País Resultado da Prestação do Serviço -	Município de Incidência do ISSQN Maravilha - SC	Regime Especial de Tributação Nenhum
Tipo de Imunidade -	Suspensão da Exigibilidade do ISSQN Não	Número Processo Suspensão -	Benefício Municipal -
Valor do Serviço R\$ 2.200,00	Desconto Incondicionado -	Total Deduções/Reduções -	Cálculo do BM -
BC ISSQN -	Alíquota Aplicada -	Retenção do ISSQN Não Retido	ISSQN Apurado -

TRIBUTAÇÃO FEDERAL

IRRF -	CP -	CSLL -	
PIS -	COFINS -	Retenção do PIS/COFINS -	TOTAL TRIBUTAÇÃO FEDERAL -

VALOR TOTAL DA NFS-E

Valor do Serviço R\$ 2.200,00	Desconto Condicionado R\$	Desconto Incondicionado R\$	ISSQN Retido -
IRRF, CP,CSLL - Retidos R\$ 0,00	PIS/COFINS Retidos -		Valor Líquido da NFS-e R\$ 2.200,00

TOTAIS APROXIMADOS DOS TRIBUTOS

Federais
-

Estaduais
-

Municipais
-

INFORMAÇÕES COMPLEMENTARES

SICOOB - Sistema de Cooperativas de Crédito do Brasil
Plataforma de Serviços Financeiros do Sicoob - SISBR

06/10/2023

Transação Efetivada

15:20:17

Pix - Pagamento

Num. Pendência: 737911
 Transação: Pix - Pagamento
 Cooperativa: 3032
 Conta Corrente: 1388274

Dados da Transação

Chave de Acesso: gl1111
 Versão: 1
 Cooperativa Cartão: 3032
 CPF/CNPJ de efetivação: 72978260068
 Canal: Sicoobnet Empresarial
 Cooperativa: 3032
 Tipo Pendência: 1
 Valor Financeiro: 2200.00
 Número do PAC: 9
 Data de Processamento: 20231006
 Data de Pagamento: 20231006
 Valor Total: 2200.00
 Conta Corrente: 1388274
 Id: E78858107202310061719capskjFkb0v
 Valor: 2200,00
 ChavePix: 
 TipoChave: TELEFONE
 Assinado por: RONALDO PITON ORTH
 SILVIA TERESINHA DE OLIVEIRA

Origem

Ispb: 78858107
 Agencia: 3032
 Conta: 1388274
 Tipo Conta: CORRENTE
 Cpf/Cnpj: 72324718000144
 Favorecido: sim
 Nome: ASSOCIACAO CULTURAL E ESPORTIVA DE MARAVILHA

Destino

Ispb: 00360305
 Agencia: 1077
 Conta: 0001000000000255808
 Tipo Conta: CORRENTE
 Cpf/Cnpj: 
 Favorecido: sim
 Nome: BRUNA CAMILA JULKOSKI DE SOUZA

ATLETAS TENIS DE MESA

MÊS: SETEMBRO /2023

Nº ATLETA	NOME	DATAS DE TREINAMENTO														ASSINATURA	
		02/09	04/09	05/09	06/09	07/09	08/09	09/09	10/09	11/09	12/09	13/09	14/09	15/09	16/09		
		CM	CN	CN	CN	CN	CN	CN	CN	CN	CN	CN	CN	CN	CN		CN
01	GUILHERME BECKERS GALLON	CM	CN	CN	CN	CM	CN	CN	CN	CN	CN	CN	CN	CN	CN	CN	GUILHERME GALLON
02	NICOLY BECKERS GALLON	CM	CN	CN	CN	CM	CN	CN	CN	CN	CN	CN	CN	CN	CN	CN	NICOLY
03	WILLIAN CAVALCANTE RAMMEK	CM	CM	CM	CM	CM	CM	CM	CM	CM	CM	CM	CM	CM	CM	CM	Willian C. Rammeke
04	CLETON VAZ PINHEIRO	CM	CM	CM	CM	CM	CM	CM	CM	CM	CM	CM	CM	CM	CM	CM	Cleiton Vaz Pinheiro
05	GUILHERME FRIEDRICH	CM	CM	CM	CM	CM	CM	CM	CM	CM	CM	CM	CM	CM	CM	CM	Guilherme Friedrich
06	RICARDO DELAZZARI BECKERS	CM	CM	CM	CM	CM	CM	CM	CM	CM	CM	CM	CM	CM	CM	CM	RICARDO DELAZZARI
07	RENAN DULLIUS	CM	CM	CM	CM	CM	CM	CM	CM	CM	CM	CM	CM	CM	CM	CM	Renan Dullius
08	GUILHERME LUIS DA SILVA	CM	CM	CM	CM	CM	CM	CM	CM	CM	CM	CM	CM	CM	CM	CM	Guilherme L. D. Silva
09	EBIT DRUMM	CM	CM	CM	CM	CM	CM	CM	CM	CM	CM	CM	CM	CM	CM	CM	Ebit Drumm
10	MELIAJO DRUMM	CM	CM	CM	CM	CM	CM	CM	CM	CM	CM	CM	CM	CM	CM	CM	Meliano Drumm
11	ELIO BAVIERI	CM	CM	CM	CM	CM	CM	CM	CM	CM	CM	CM	CM	CM	CM	CM	ELIA BASSERIE
12	EDEMAR WIEBLER	CM	CM	CM	CM	CM	CM	CM	CM	CM	CM	CM	CM	CM	CM	CM	Edemar Wiebler
13	IRACI WIEBLER	CM	CM	CM	CM	CM	CM	CM	CM	CM	CM	CM	CM	CM	CM	CM	Iraci Wiebler
14	ARTUR CAMELO	CM	CM	CM	CM	CM	CM	CM	CM	CM	CM	CM	CM	CM	CM	CM	ARTUR CAMELLO
15	FLAVIO ARGENTON JUNIOR	CM	CM	CM	CM	CM	CM	CM	CM	CM	CM	CM	CM	CM	CM	CM	FLAVIO
16	LUCAS LIMA MALEDO	CM	CM	CM	CM	CM	CM	CM	CM	CM	CM	CM	CM	CM	CM	CM	LUCAS LIMA
17	ARTUR VINILUS POSSAMAI	CM	CM	CM	CM	CM	CM	CM	CM	CM	CM	CM	CM	CM	CM	CM	Artur Vinilus Possamai
18	BRENNO BERBER STRAI	CM	CM	CM	CM	CM	CM	CM	CM	CM	CM	CM	CM	CM	CM	CM	Brenno Berber Strai
19	WILLTON ROBRIGUES ESTRANZAR	CM	CM	CM	CM	CM	CM	CM	CM	CM	CM	CM	CM	CM	CM	CM	Willton Robrigues Estranzar
20	VITOR SCHVIAUKE	CM	CM	CM	CM	CM	CM	CM	CM	CM	CM	CM	CM	CM	CM	CM	Vitor Schvauke
21	DANIELA VANTEEN	CM	CM	CM	CM	CM	CM	CM	CM	CM	CM	CM	CM	CM	CM	CM	Daniela Vanteen
22	MARIA BURNES BERGIER	CM	CM	CM	CM	CM	CM	CM	CM	CM	CM	CM	CM	CM	CM	CM	Maria Burnes Bergier
23	LUCAS BORBA	CM	CM	CM	CM	CM	CM	CM	CM	CM	CM	CM	CM	CM	CM	CM	Lucas Borba
24	ADRIANO CANOVA	CM	CM	CM	CM	CM	CM	CM	CM	CM	CM	CM	CM	CM	CM	CM	Adriano Canova
25	NATALIE CANOVA	CM	CM	CM	CM	CM	CM	CM	CM	CM	CM	CM	CM	CM	CM	CM	Natalie Canova
26	NICOLE CANOVA	CM	CM	CM	CM	CM	CM	CM	CM	CM	CM	CM	CM	CM	CM	CM	Nicole
27	ARTHUR ZANCHET	CM	CM	CM	CM	CM	CM	CM	CM	CM	CM	CM	CM	CM	CM	CM	ARTHUR ZANCHET
28	ANDRES CANOVA	CM	CM	CM	CM	CM	CM	CM	CM	CM	CM	CM	CM	CM	CM	CM	Andres Canova

Bruna Julkoski
BRUNA JULSKOSKI DE SOUZA

5 300 COM
PA TERECEIA
19/09

ATLETAS TENIS DE MESA
 MÊS: SETEMBRO / 2023

Nº ATLETA	NOME	DATAS DE TREINAMENTO										ASSINATURA	
		28/08	29/08	30/08	31/08	01/09	02/09	03/09	04/09	05/09	06/09		
01	GUILHERME BECKERS GALLON	CN	CN	CM									
02	NICOLY BECKERS GALLON	CN	CN										
03	WILLIAN CAVAN S. KAMMLER	CN	CN										
04	CLETON VAZ PINHEIRO	CN		CM									
05	GUILHERME FRIEDRICH			CM									
06	RICARDO DELAZARI BECKERS		CN	CM									
07	RENAN BULLIUS			CM									
08	GUILHERME LUIS DA SILVA	CN		CM									
09	EDIT DRUMM	CM		CM									
10	ADELINO DRUMM	CM		CM									
11	ELIO BAYERLE	CM		CM									
12	EDEMAR WEBLER	CM		CM									
13	IRACI WEBLER	CM		CM									
14	ARTUR CAMELO												
15	FLAVIO ARGENTON JUNIOR	CT											
16	LUCAS LIMA MACEDO	CT											
17	ARTUR VINICIUS POSANNAI	CT											
18	BRENNO BERGER STRAI	CN	CN										
19	MELLINTON RODRIGUES ESTREZER	CT											
20	VITOR SCHWANKE	CN		CM									
21	DANIELA VAUTZEN	CN	CN										
22	MARIA LURDES BERGER	CN											
23	LUCAS BORBA	CN											
24	ADRIANO CANOVA	CN											
25	NATALIE CANOVA	CN											
26	NICOLE CANOVA	CN											
27	ARTHUR ZANCHET	CN	CN										
28	ANDRES CANOVA	CN											

Bruno Julkoski
 BRUNA JULSKOSKI DE SOUZA

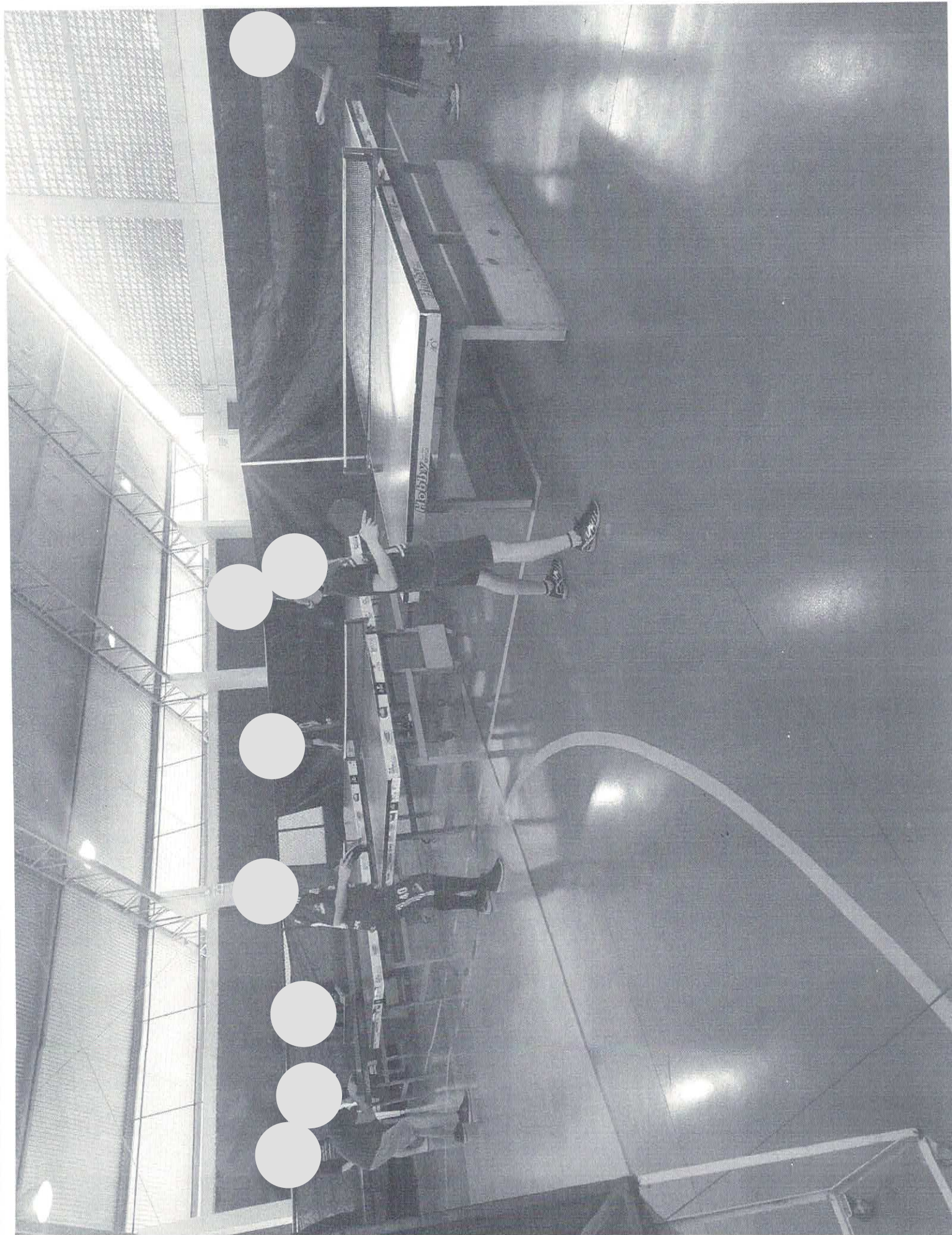

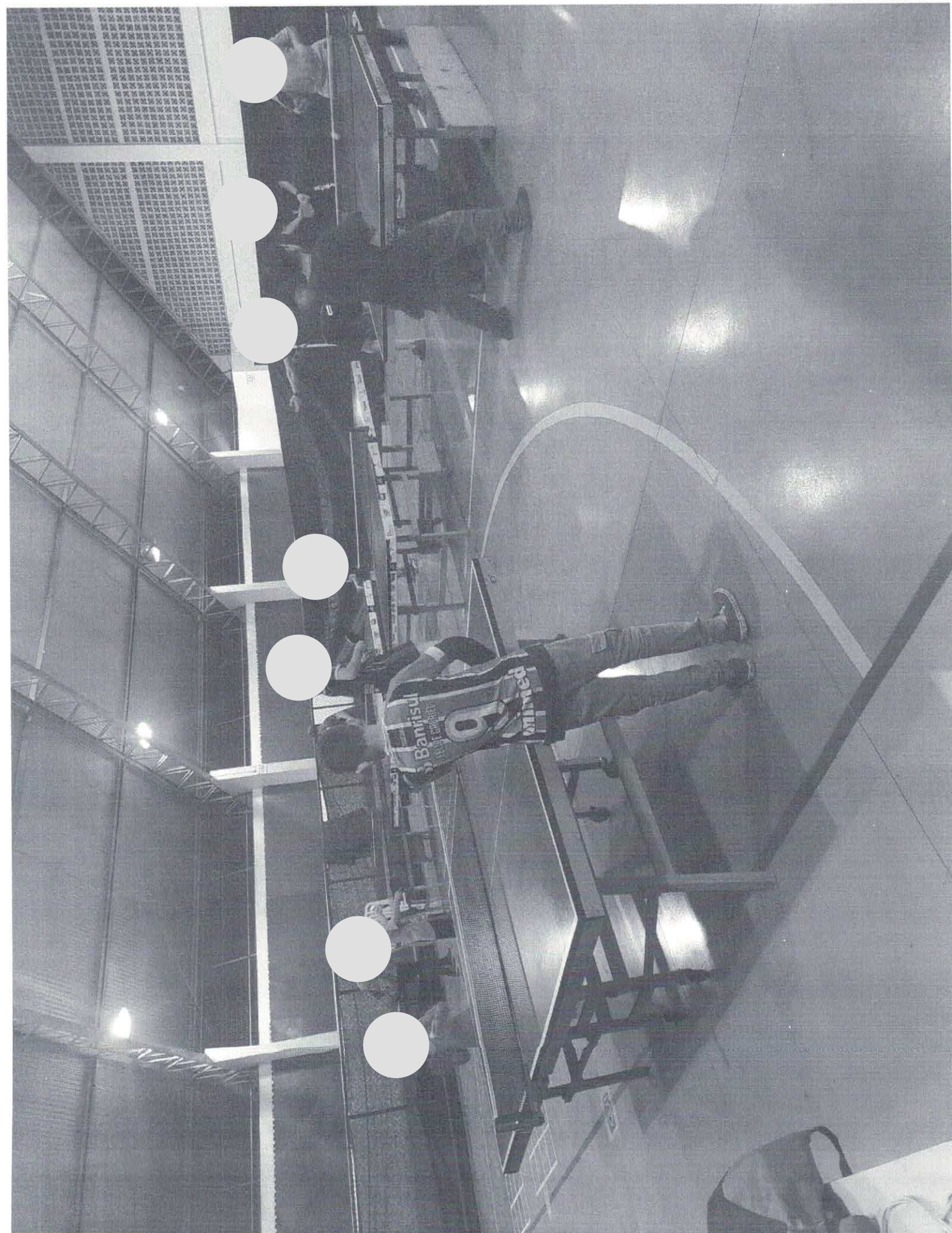



RECIBO

R\$ 375,00

Nº 2931

SEJL/ACEMA MARAVILHA

0

TRESENTOS E SETENTA E CINCO REAIS

Referente a:

Taxa Arbitragem Liga Catarinense de Futsal 2023

**CATEGORIA
ESTADUAL DA LIGA**

- Anuidade -	R\$	
- Inscrição de Atleta para Campeonato	R\$	
- Inscrição para Competição	R\$	
- Registro de Atleta	R\$	
- Taxa de Arbitragem -		R\$ 375,00
- Taxa de Filiação	R\$	
- Taxa de Protesto	R\$	
- Taxa de Recurso	R\$	
- Transferência -	R\$	
- Outras Rendas	R\$	
TOTAL		R\$ 375,00

Pelo que damos plena e geral quitação.

CNPJ: 24.100.245/0001-59
LIGA CATARINENSE DE FUTSAL
- LCF

Avenida Independência - nº 570 - Centro
Saudades - Santa Catarina
Cep 89868-000
E-mail: contato@ligacatarinensefutsal.com.br

SAUDADES, SC
SÁBADO 16 SETEMBRO DE 2023

LAERCIO M MINUSCULI
Representante LCF





ESTADUAL DA LIGA CATARENSE DE FUTSAL SUI3 10-2013										SEALACEIA MARAVILHA										LIGA CATARENSE DE FUTSAL									
SEALACEIA MARAVILHA					CF FUTSAL AMB					SEALACEIA MARAVILHA					CF FUTSAL AMB					SEALACEIA MARAVILHA					CF FUTSAL AMB				
Série		Pontuação		Pontuação		Pontuação		Pontuação		Série		Pontuação		Pontuação		Pontuação		Pontuação		Série		Pontuação		Pontuação		Pontuação			
O		6,15		8		8,30		10,45		O		6,15		8,30		10,45		12,60		O		6,15		8,30		10,45			
Pontuação		Pontuação		Pontuação		Pontuação		Pontuação		Pontuação		Pontuação		Pontuação		Pontuação		Pontuação		Pontuação		Pontuação		Pontuação		Pontuação			
1		2		3		4		5		1		2		3		4		5		1		2		3		4			
1	36	37	38	39	40	41	42	43	44	1	36	37	38	39	40	41	42	43	44	1	36	37	38	39	40	41	42	43	44
<p>ALICEIAS</p> <p>DAVI BONDIN</p> <p>DAVI DE JESUS PERES DA</p> <p>DAVI VICTOR DE AVILA</p> <p>RODRIGO BONER DE OLIVEIRA</p> <p>CUSTAVO EDUARDO PAZES</p> <p>REYNOLD LUCAS DE AMARAL</p> <p>LEONARDO FELIZIANA MOURICI</p> <p>LOUIS CORRE ROCHA</p> <p>LOUIS EDUARDO SOFTE</p> <p>LOUIS ROBERTO AGUIAR</p> <p>MIQUEL BAVARESCO GIANNETTI</p> <p>MIQUEL VINICIO PIZZOLANO</p> <p>PEDRO GUSTAVO DE ANDRADE</p> <p>RODRIGO EDUARDO ACARLOS</p> <p>ESMERL CAMALLO DE SIENZI</p>										<p>ALICEIAS</p> <p>DAVI BONDIN</p> <p>DAVI DE JESUS PERES DA</p> <p>DAVI VICTOR DE AVILA</p> <p>RODRIGO BONER DE OLIVEIRA</p> <p>CUSTAVO EDUARDO PAZES</p> <p>REYNOLD LUCAS DE AMARAL</p> <p>LEONARDO FELIZIANA MOURICI</p> <p>LOUIS CORRE ROCHA</p> <p>LOUIS EDUARDO SOFTE</p> <p>LOUIS ROBERTO AGUIAR</p> <p>MIQUEL BAVARESCO GIANNETTI</p> <p>MIQUEL VINICIO PIZZOLANO</p> <p>PEDRO GUSTAVO DE ANDRADE</p> <p>RODRIGO EDUARDO ACARLOS</p> <p>ESMERL CAMALLO DE SIENZI</p>										<p>ALICEIAS</p> <p>DAVI BONDIN</p> <p>DAVI DE JESUS PERES DA</p> <p>DAVI VICTOR DE AVILA</p> <p>RODRIGO BONER DE OLIVEIRA</p> <p>CUSTAVO EDUARDO PAZES</p> <p>REYNOLD LUCAS DE AMARAL</p> <p>LEONARDO FELIZIANA MOURICI</p> <p>LOUIS CORRE ROCHA</p> <p>LOUIS EDUARDO SOFTE</p> <p>LOUIS ROBERTO AGUIAR</p> <p>MIQUEL BAVARESCO GIANNETTI</p> <p>MIQUEL VINICIO PIZZOLANO</p> <p>PEDRO GUSTAVO DE ANDRADE</p> <p>RODRIGO EDUARDO ACARLOS</p> <p>ESMERL CAMALLO DE SIENZI</p>									

Digitalizado com CamScanner

ESTADUAL DA LIGA CATARINENSE DE FUTSAL SUB 19 2023

SERIE: NOME: MARAVILHA 04 X 04

LOCA: COLOMBIA

DATA: 18/09/2023

HORA: 19h30

LOCAL: MARAVILHA

ADVERSARIO: A.P. FERREIRO PASSEMEZ - COLOMBIA

TIPO: TERNI

MARAVILHA						A.P. FERREIRO PASSEMEZ					
POSICAO	NOME	AVULSO	COLETA	CHUTE	OUTROS	POSICAO	NOME	AVULSO	COLETA	CHUTE	OUTROS
1	ANTONIO BRAGA	1	0	0	0	1	BENEFICO FERREIROS	1	0	0	0
2	FABIANO SERRAVALLE	1	0	0	0	2	CARLUS JUNIOR	1	0	0	0
3	ANTONIO MALMEDI	1	0	0	0	3	JOSÉ HENRIQUE MARTINS	1	0	0	0
4	ALYSSON RAVI FERREIRA	1	0	0	0	4	JOÃO VITOR DAL BERTO	1	0	0	0
5	ANDRE SOUZA PAULISTANO	1	0	0	0	5	JOÃO RAYZ PERALTA MORAES	1	0	0	0
6	DEIVE MONTE PEREIRA	1	0	0	0	6	LUIS CARLOS PASSEMEZ	1	0	0	0
7	DEJAZINI DESUMSKI	1	0	0	0	7	EDUARDO DE MOURA MORES	1	0	0	0
8	MARIL MAURICIO SOARES	1	0	0	0	8	REGNO FERREIRO	1	0	0	0
9	JOAO RAYZ LOPES	1	0	0	0	9	RONILDO RIBEIRO	1	0	0	0
10	FABIANO JORDI BARRE	1	0	0	0	10	OSCAR ACOSTA DE CASTRO	1	0	0	0
11	EDUARDO BRAGA	1	0	0	0	11	FELIANO DE CARVALHO	1	0	0	0
12	MICHELLE TIAGO MOURA	1	0	0	0	12	FELIX ANDREA RIBEIRO	1	0	0	0
13	ISA FREDO SOUZA ALVES	1	0	0	0	13	VANDERLEI RIBEIRO FERREIRO	1	0	0	0
14	AUMULO DA GUARDA LEAL SA	1	0	0	0	14	II MULLACH FERREIRO	1	0	0	0
15	LUKI BRAGA	1	0	0	0	15					
16	IVERT NETTESEN BJE	1	0	0	0	16					



RECIBO

R\$ 350,00

Nº 2821

SEJL/ ACEMA MARAVILHA

0

TRESENTOS E CINQUENTA REAIS

Referente a:

Taxa Arbitragem Liga Catarinense de Futsal 2023

CATEGORIA ESTADUAL DA LIGA

- Anuidade -	R\$	
- Inscrição de Atleta para Campeonato	R\$	
- Inscrição para Competição	R\$	
- Registro de Atleta	R\$	
- Taxa de Arbitragem -		R\$ 350,00
- Taxa de Filiação	R\$	
- Taxa de Protesto	R\$	
- Taxa de Recurso	R\$	
- Transferência -	R\$	
- Outras Rendas	R\$	
TOTAL		R\$ 350,00

Pelo que damos plena e geral quitação.

SAUDADES, SC
SÁBADO 16 SETEMBRO DE 2023

CNPJ: 24.100.245/0001-59
LIGA CATARINENSE DE FUTSAL
- LCF

Avenida Independência - nº 570 - Centro
Saudades - Santa Catarina
Cep 89868-000
E-mail: contato@ligacatarinensefutsal.com.br

CRISTIANE OTTO
Representante LCF

2



SÚMULA DE FUTSAL
LOCAL: NOVA ERECHIM

NOVA ERECHIM/SINERGIA FUTSAL

SEJL/ACEMA MARAVILHA

X 07

DATA: 16/09/2023 HORA: 09:00 NAIPE: F GP: A CATEGORIA: SUB11 TIPO: TURNO/RETORNO

Equipe A:	(Time/Localidade)	Saída:	Equipe B:	(Time/Localidade)	Saída:
NOVA ERECHIM/SINERGIA FUTSAL			SEJL/ACEMA MARAVILHA		

RG	ATELETAS	PEDIDOS DE TEMPO EQUIPE 'A'		FALTAS ACUMULATIVAS EQUIPE 'A'		Nº	GOLS	CV	CÁ	Nº	GOLS	CV	CÁ	PEDIDOS DE TEMPO EQUIPE 'B'		FALTAS ACUMULATIVAS EQUIPE 'B'				
		1º PERÍODO	2º PERÍODO	1º PERÍODO	2º PERÍODO									1º PERÍODO	2º PERÍODO	1º PERÍODO	2º PERÍODO			
	ANA CLARA FRITZEN	03		03	02:56	12	03	09	10	14			01	11	00:04	66	07	10	11	63
	ANA JULIA HENRIQUE	12		12	04:01	12	14	13	30	34			02	11	01:47	66	30	19	10	43
	ANÍELE MARIA FRITZEN	05		05	10:31		03	04		03			03	11	04:02			42	19	63
	CECÍLIA DOS SANTOS KERN	10		10	11:07		11	11		14			04	11	04:53			49	11	63
	ELISA CARLA FRITZEN	08		08	11:29		13						05	11	08:56					
	ISADORA FAVIN RIBELDI	13		13	14:47		13						06	11	11:26					
	ISADORA HEHN GIRARDI				18:51		07	09	18:51				07	11	15:44					
	JOÃO MIGUEL GRAF				23:10		08	14	23:10				08							
	MARIA ELISA TOMAZI	01		01	23:45		09	14	23:45				09							
	MARIA LUIZA LAZARI	18		18			10						10							
	MILENA VITÓRIA VARGAS	09		09			11						11							
	NAVALIA MILENA FRITZSCH	11		11			12						12							
	RHAYANNA RIBECKI	07		07			13						13							
	SARA CRISTINA HOE DALCIN						14						14							
	VALERIA DASSI MARON	14		14			15						15							
							16						16							
							17						17							
							18						18							
							19						19							
							20						20							
							21						21							
							22						22							
							23						23							
							24						24							
							25						25							
							26						26							
							27						27							
							28						28							
							29						29							
							30						30							
							31						31							
							32						32							
							33						33							
							34						34							

TECNICO	3653747	DANIEL HENRIQUE KUNZE	5057235	RODRIGO JACOBSEN	TECNICO	5057235	RODRIGO JACOBSEN
Capitão A:	M. Wilson Varon		Capitão B:	Rodrigo Jacobsen		Capitão N°:	11

EQUIPE DE ARBITRAGEM			EQUIPE DE RESULTADOS									
ARBITRO	ARBITRO	ARBITRO	1º PER	2º PER	P.EXTRA	1º PER	2º PER	P.EXTRA	RESULTADOS	A	X	B
ARBITRO 01 - TIAGO REIS DA SILVA - 4.334.308	ARBITRO 02 - ROBI WEINICH - 4732740	ARBITRO 03 - JULIANA BOLLIG RITO - 4.184.031	09:00	09:31	-	05	04	-	05 06	-	-	06
REPRESENTANTE - CRISTIANE OCTO - 45988740									09:29			01
									09:51			-
												09
												07

Pix - Pagamento

Num. Pendência: 737913
Transação: Pix - Pagamento
Cooperativa: 3032
Conta Corrente: 1388274

Dados da Transação

Chave de Acesso: gl1111
Versão: 1
Cooperativa Cartão: 3032
CPF/CNPJ de efetivação: 72978260068
Canal: Sicoobnet Empresarial
Cooperativa: 3032
Tipo Pendência: 1
Valor Financeiro: 725.00
Número do PAC: 9
Data de Processamento: 20231006
Data de Pagamento: 20231006
Valor Total: 725.00
Conta Corrente: 1388274
Id: E78858107202310061720WAhpgvM3UZc
Valor: 725,00
ChavePix: 24100245000159
TipoChave: CNPJ
Assinado por: RONALDO PITON ORTH
 SILVIA TERESINHA DE OLIVEIRA

Origem

Ispb: 78858107
Agencia: 3032
Conta: 1388274
Tipo Conta: CORRENTE
Cpf/Cnpj: 72324718000144
Favorecido: não
Nome: ASSOCIACAO CULTURAL E ESPORTIVA DE MARAVILHA

Destino

Ispb: 87733770
Agencia: 230
Conta: 985759
Tipo Conta: CORRENTE
Cpf/Cnpj: 24100245000159
Favorecido: não
Nome: LCF

 MUNICÍPIO DE SÃO LOURENÇO DO OESTE SECRETARIA MUNICIPAL DE FAZENDA	Número do RPS	Número da nota 495
	Data da emissão da nota 02/10/2023 17:31:44	
	Data do fato gerador 02/10/2023 17:31:44	
	Código de verificação MQQHJ7UWU	

PRESTADOR DE SERVIÇOS

Nome fantasia: W BAUER SERVICOS E LOCACOES / CONSULTORIA E ASSESSORIA
 Nome/Razão social: W BAUER SERVIÇOS E LOCAÇÕES LTDA ME
 CPF/CNPJ: 01.525.247/0001-94 Inscrição municipal:
 Endereço: LIN LAGEADO RAUL Número: SN Bairro: RURAL CEP: 89990-000
 Complemento: BARRACAO - CAMPO DO BAUER
 Município: São Lourenço do Oeste UF: SC
 E-mail: waldna@wbauer.com.br Site:

Inscrição estadual:
Telefone: (49) 3344-3630
Celular: (46) 9910-2595

TOMADOR DE SERVIÇOS

Nome fantasia:
 Nome/Razão social: ASSOCIAÇÃO CULTURAL E ESPORTIVA DE MARAVILHA
 CPF/CNPJ: 72.324.718/0001-44 Inscrição municipal:
 Endereço: R EUCLIDES DA CUNHA Número: S/N Bairro: CENTRO CEP: 89874-000
 Complemento:
 Município: Maravilha UF: SC
 E-mail: Telefone: Celular:

DISCRIMINAÇÃO DOS SERVIÇOS

	Valor unitário	Qtd	Valor do serviço	Base de cálculo (%)	ISS
Inscrição das equipes sub 08 e sub 10 na 3ª Copa Wbauer Kids	300,0000	2,0000	600,0000	x =	

Forma de Pagamento

Parcela	Vencimento	Tipo	Valor (R\$)	Parcela	Vencimento	Tipo	Valor (R\$)	Parcela	Vencimento	Tipo	Valor (R\$)
1		À vista	600,00								

RETENÇÕES FEDERAIS

PIS/PASEP	COFINS	INSS	IR	CSLL	Outras retenções
R\$ 0,00	R\$ 0,00	R\$ 0,00	R\$ 0,00	R\$ 0,00	R\$ 0,00
Valor bruto = R\$ 600,00			Valor líquido = R\$ 600,00		

Códigos dos serviços:

08.02 - Instrução, treinamento, orientação pedagógica e educacional, avaliação de conhecimentos de qualquer natureza.

Desc. condicionado(R\$)	Desc. incondicionado(R\$)	Deduções(R\$)	Base de cálculo(R\$)	Valor ISS(R\$)
0,00	0,00	0,00		

OUTRAS INFORMAÇÕES

Natureza da operação: Tributação no município
 Situação tributária do ISSQN: Normal
 Local da prestação do serviço: São Lourenço do Oeste

Esta NFS-e foi emitida com respaldo na Lei Complementar 125/2010 e Decreto 4191/2011
 Prestador de serviços optante pelo Simples Nacional.
 Situação desta NFS-e: Normal
 Documento emitido por ME ou EPP optante pelo simples Nacional.

Valor aproximado do tributo federal - R\$ 80,70 (13,45%), estadual - R\$ 0,00 (0,00%), municipal - R\$ 10,00 (2,70%), com base na Lei 12.741/2012 e no Decreto 8.264/2014 - Fonte: IBPT



Verificar autenticidade

Pix - Pagamento

Num. Pendência: 737915
 Transação: Pix - Pagamento
 Cooperativa: 3032
 Conta Corrente: 1388274

Dados da Transação

Chave de Acesso: gl1111
 Versão: 1
 Cooperativa Cartão: 3032
 CPF/CNPJ de efetivação: 72978260068
 Canal: Sicoobnet Empresarial
 Cooperativa: 3032
 Tipo Pendência: 1
 Valor Financeiro: 600.00
 Número do PAC: 9
 Data de Processamento: 20231006
 Data de Pagamento: 20231006
 Valor Total: 600.00
 Conta Corrente: 1388274
 Id: E78858107202310061722kqbaJS2zWPt
 Valor: 600,00
 ChavePix: XXXXXXXXXX
 TipoChave: CPF
 Assinado por: RONALDO PITON ORTH
 SILVIA TERESINHA DE OLIVEIRA

Origem

Ispb: 78858107
 Agencia: 3032
 Conta: 1388274
 Tipo Conta: CORRENTE
 Cpf/Cnpj: 72324718000144
 Favorecido: não
 Nome: ASSOCIACAO CULTURAL E ESPORTIVA DE MARAVILHA

Destino

Ispb: 18236120
 Agencia: 1
 Conta: 279923849
 Tipo Conta: CONTAPAGAMENTO
 Cpf/Cnpj: XXXXXXXXXX
 Favorecido: não
 Nome: Flávia Bassani Bauer



SUB 08 | SUB 10 | SUB 12

PRIMEIRA FASE: DIA 08/10/2023

MATA-MATA E FINAIS: DIA 12/11/2023

INSCRIÇÕES: R\$ 300,00 POR CATEGORIA

1º LUGAR: TROFÉU + 18 MEDALHAS

2º LUGAR: TROFÉU + 18 MEDALHAS

3º LUGAR: TROFÉU + 18 MEDALHAS

DEMAIS EQUIPES: 18 MEDALHAS (PARTICIPAÇÃO)

INFORMAÇÕES:

E-mail: wbauer@wbauer.com.br

Fone: (49) 99965-5149 (Bauer) | (49) 99924-6246 (Flávia)

Chave de Acesso da NFS-e
421050622180968740001500000000000000123104750775540



Número da NFS-e 1	Competência da NFS-e 02/10/2023	Data e Hora da emissão da NFS-e 02/10/2023 09:48:41
Número da DPS 1	Série da DPS 900	Data e Hora da emissão da DPS 02/10/2023 09:48:41

A autenticidade desta NFS-e pode ser verificada pela leitura deste código QR ou pela consulta da chave de acesso no portal nacional da NFS-e

EMITENTE DA NFS-e Prestador do Serviço	CNPJ / CPF / NIF 18.096.874/0001-50	Inscrição Municipal -	Telefone (48) 9677-6085
Nome / Nome Empresarial JORGE DE OLIVEIRA GODOIS		E-mail -	
Endereço EUCLIDES DA CUNHA, 60		Município Maravilha - SC	CEP 89874-000
Simplex Nacional na Data de Competência Optante - Microempreendedor Individual (MEI)		Regime de Apuração Tributária pelo SN -	
TOMADOR DO SERVIÇO	CNPJ / CPF / NIF 72.324.718/0001-44	Inscrição Municipal -	Telefone -
Nome / Nome Empresarial ASSOCIACAO CULTURAL E ESPORTIVA DE MARAVILHA		E-mail -	
Endereço EUCLIDES DA CUNHA, SN		Município Maravilha - SC	CEP 89874-000

INTERMEDIÁRIO DO SERVIÇO NÃO IDENTIFICADO NA NFS-e

SERVIÇO PRESTADO

Código de Tributação Nacional 08.02.01 - Instrução, treinamento, orientação pedagógica e educacion...	Código de Tributação Municipal -	Local da Prestação Maravilha - SC	País da Prestação -
Descrição do Serviço Prestação de serviço para aulas de Xadrez - 30 horas semanais, a ser realizada na secretaria de esporte municipal, no município de Maravilha-SC, referente ao mês de setembro			

TRIBUTAÇÃO MUNICIPAL

Tributação do ISSQN Operação Tributável	País Resultado da Prestação do Serviço -	Município de Incidência do ISSQN Maravilha - SC	Regime Especial de Tributação Nenhum
Tipo de Imunidade -	Suspensão da Exigibilidade do ISSQN Não	Número Processo Suspensão -	Benefício Municipal -
Valor do Serviço R\$ 4.450,00	Desconto Incondicionado -	Total Deduções/Reduções -	Cálculo do BM -
BC ISSQN -	Alíquota Aplicada -	Retenção do ISSQN Não Retido	ISSQN Apurado -

TRIBUTAÇÃO FEDERAL

IRRF -	CP -	CSLL -	
PIS -	COFINS -	Retenção do PIS/COFINS -	TOTAL TRIBUTAÇÃO FEDERAL -

VALOR TOTAL DA NFS-E

Valor do Serviço R\$ 4.450,00	Desconto Condicionado R\$	Desconto Incondicionado R\$	ISSQN Retido -
IRRF, CP,CSLL - Retidos R\$ 0,00	PIS/COFINS Retidos -		Valor Líquido da NFS-e R\$ 4.450,00

TOTAIS APROXIMADOS DOS TRIBUTOS

Federais -	Estaduais -	Municipais -
---------------	----------------	-----------------

INFORMAÇÕES COMPLEMENTARES

Pix - Pagamento

Num. Pendência: 737916
 Transação: Pix - Pagamento
 Cooperativa: 3032
 Conta Corrente: 1388274

Dados da Transação

Chave de Acesso: gl1111
 Versão: 1
 Cooperativa Cartão: 3032
 CPF/CNPJ de efetivação: 72978260068
 Canal: Sicoobnet Empresarial
 Cooperativa: 3032
 Tipo Pendência: 1
 Valor Financeiro: 4450.00
 Número do PAC: 9
 Data de Processamento: 20231006
 Data de Pagamento: 20231006
 Valor Total: 4450.00
 Conta Corrente: 1388274
 Id: E78858107202310061723EzWJn7UT1F7
 Valor: 4450,00
 ChavePix: 18096874000150
 TipoChave: CNPJ
 Assinado por: RONALDO PITON ORTH
 SILVIA TERESINHA DE OLIVEIRA

Origem

Ispb: 78858107
 Agencia: 3032
 Conta: 1388274
 Tipo Conta: CORRENTE
 Cpf/Cnpj: 72324718000144
 Favorecido: não
 Nome: ASSOCIACAO CULTURAL E ESPORTIVA DE MARAVILHA

Destino

Ispb: 78858107
 Agencia: 3032
 Conta: 1424467
 Tipo Conta: CORRENTE
 Cpf/Cnpj: 18096874000150
 Favorecido: não
 Nome: JORGE DE OLIVEIRA GODOIS

ATLETAS XADREZ
Mês: Setembro /2023

Nº ATLETA	NOME	DATAS DE TREINAMENTO												ASSINATURA					
		02	05	09	13	17	21	23	24	26	27	28	29		30				
1	Josão Bastil	X	X	X	X	X	X	X	X	X	X	X	X	X	X	X	X	X	X
2	Gabriela M. Well	X	X	X	X	X	X	X	X	X	X	X	X	X	X	X	X	X	X
3	Isabela B. Imhoff	X	X	X	X	X	X	X	X	X	X	X	X	X	X	X	X	X	X
4	Leana Gabriel	X	X	X	X	X	X	X	X	X	X	X	X	X	X	X	X	X	X
5	Bianca Gabriela Trindade	X	X	X	X	X	X	X	X	X	X	X	X	X	X	X	X	X	X
6	Walter Fernando de Barros	X	X	X	X	X	X	X	X	X	X	X	X	X	X	X	X	X	X
7	LUIZ HENRIQUE VOGEL TORRES	X	X	X	X	X	X	X	X	X	X	X	X	X	X	X	X	X	X
8	Eloisa Seick	X	X	X	X	X	X	X	X	X	X	X	X	X	X	X	X	X	X
9	ANTONIO MONTA	X	X	X	X	X	X	X	X	X	X	X	X	X	X	X	X	X	X
10	DOUGLAS	X	X	X	X	X	X	X	X	X	X	X	X	X	X	X	X	X	X
11	MARIA L. HEV	X	X	X	X	X	X	X	X	X	X	X	X	X	X	X	X	X	X
12	ENZO SUMEN	X	X	X	X	X	X	X	X	X	X	X	X	X	X	X	X	X	X
13	JUARA SOTTI	X	X	X	X	X	X	X	X	X	X	X	X	X	X	X	X	X	X
14	MARIA SATHI	X	X	X	X	X	X	X	X	X	X	X	X	X	X	X	X	X	X
15	LUIZA DEPAOLI	X	X	X	X	X	X	X	X	X	X	X	X	X	X	X	X	X	X
16	Brunilda Costa	X	X	X	X	X	X	X	X	X	X	X	X	X	X	X	X	X	X
17	MARGARETTE	X	X	X	X	X	X	X	X	X	X	X	X	X	X	X	X	X	X
18	ANTONIO	X	X	X	X	X	X	X	X	X	X	X	X	X	X	X	X	X	X
19	Lara Capeloff; Albrecht	X	X	X	X	X	X	X	X	X	X	X	X	X	X	X	X	X	X
20	LUAN BASO	X	X	X	X	X	X	X	X	X	X	X	X	X	X	X	X	X	X
21	BENTO ASSONI	X	X	X	X	X	X	X	X	X	X	X	X	X	X	X	X	X	X
22	WILSON CAMELLO	X	X	X	X	X	X	X	X	X	X	X	X	X	X	X	X	X	X
23	ALVARO DANIELE	X	X	X	X	X	X	X	X	X	X	X	X	X	X	X	X	X	X
24	LARISSA GIMENEZ	X	X	X	X	X	X	X	X	X	X	X	X	X	X	X	X	X	X
25	BRIAN PEREIRA	X	X	X	X	X	X	X	X	X	X	X	X	X	X	X	X	X	X
26	ANDRÉ TAVO	X	X	X	X	X	X	X	X	X	X	X	X	X	X	X	X	X	X
27	LUIZA DRAGO	X	X	X	X	X	X	X	X	X	X	X	X	X	X	X	X	X	X
28	JULIA BELMAN	X	X	X	X	X	X	X	X	X	X	X	X	X	X	X	X	X	X
29	DULO BASAN	X	X	X	X	X	X	X	X	X	X	X	X	X	X	X	X	X	X

JORGE DE OLIVEIRA GODOIS





Esta nota fiscal não foi assinada digitalmente.



PREFEITURA MUNICIPAL DE MARAVILHA
SECRETARIA DE PLANEJAMENTO, ADMINISTRAÇÃO E FAZENDA
NOTA FISCAL DE SERVIÇOS ELETRÔNICA (NFS-e)

Número do RPS	Número da nota 1547
Data da emissão da nota 02/10/2023 09:14:32	
Data do fato gerador 02/10/2023 09:14:32	
Código de verificação 6UASIIZVL	

PRESTADOR DE SERVIÇOS

Nome fantasia:
 Nome/Razão social: ASSOC. CULTURAL E DE RADIODIFUSÃO COM. ALTERNATIVA DE
 CPF/CNPJ: 02.467.853/0001-63 Inscrição municipal: 5188 Inscrição estadual:
 Endereço: R BLUMENAU Número: 70 Bairro: PADRE ANTONIO CEP: 89874-000 Telefone: (49) 3664-6883
 Complemento:
 Município: Maravilha UF: SC
 E-mail: alternativamh@live.com Site:

TOMADOR DE SERVIÇOS

Nome fantasia: ACEMA
 Nome/Razão social: ACEMA - ASSOCIACAO CULTURAL E ESPORTIVA DE MARAVILHA
 CPF/CNPJ: 72.324.718/0001-44 Inscrição municipal: 5161 Inscrição estadual:
 Endereço: OLAVO BILAC Número: 649 Bairro: LOTEAMENTO JARDIM DO LAGO CEP: 89874-000
 Complemento:
 Município: Maravilha UF: SC
 E-mail: moztartph@hotmail.com Telefone: (49) 3664-0044 Celular:

DISCRIMINAÇÃO DOS SERVIÇOS

	Valor unitário	Qtd	Valor do serviço	Base de cálculo (%)	ISS
APOIO CULTURAL, DIVULGAÇÃO DOS EVENTOS ESPORTIVOS.	1.000,0000	1,0000	1.000,0000	1.000,00x0,00=	0,00

Forma de Pagamento

Parcela	Vencimento	Tipo	Valor (R\$)	Parcela	Vencimento	Tipo	Valor (R\$)	Parcela	Vencimento	Tipo	Valor (R\$)
1		À vista	1.000,00								

RETENÇÕES FEDERAIS

PIS/PASEP	COFINS	INSS	IR	CSLL	Outras retenções
R\$ 0,00	R\$ 0,00	R\$ 0,00	R\$ 0,00	R\$ 0,00	R\$ 0,00
Valor bruto = R\$ 1.000,00			Valor líquido = R\$ 1.000,00		

Códigos dos serviços:

35.01 - Serviços de reportagem, assessoria de imprensa, jornalismo e relações públicas.

Desc. condicionado(R\$)	Desc. incondicionado(R\$)	Deduções(R\$)	Base de cálculo(R\$)	Valor ISS(R\$)
0,00	0,00	0,00	1.000,00	0,00

TRIBUTAÇÃO DO ISSQN

Natureza da operação: Imune
 Situação tributária do ISSQN: Não tributável
 Local da prestação do serviço: Maravilha

OUTRAS INFORMAÇÕES

Esta NFS-e foi emitida com respaldo na Lei Municipal 3.731/2014 regulamentada pelo Decreto 106/2014. Para verificar a autenticidade acesse a página: https://e-gov.betha.com.br/e-nota/verificar_autenticidade.faces
 Os serviços referentes a esta NFS-e são isentos/immune.
 Situação desta NFS-e: Imune

Valor aproximado do tributo federal - R\$ 134,50 (13,45%), estadual - R\$ 0,00 (0,00%), municipal - R\$ 38,00 (3,80%) , com base na Lei 12.741/2012 e no Decreto 8.264/2014 - Fonte: IBPT



Verificar autenticidade

Agendar Transferência entre contas

Num. Pendência: 737917
Transação: Agendar Transferência entre contas
Cooperativa: 3032
Conta Corrente: 1388274

Dados da Transação

Cooperativa de débito:	3032
Conta de débito:	138.827-4
Tipo de Transferência:	Entre Contas Corrente
Cooperativa do favorecido:	3032 \ SICOOB CREDIAL SC/RS
Conta do favorecido:	126.956-9 \ ASSOCIACAO CULTURAL E DE RADIODIFUSAO COMUNITARIA
Data da transferência:	06/10/2023
Valor da transferência:	R\$ 1.000,00
Número de meses programados:	0
Observação:	
Assinado por:	RONALDO PITON ORTH SILVIA TERESINHA DE OLIVEIRA

**Companhia Catarinense de Águas e Saneamento**

CNPJ: 82.508.433/0001-17

casan FATURA DE ÁGUA / ESGOTO

AGÊNCIA: MARAVILHA

TELEFONE: 0800 643 0195

END: AVENIDA EUCLIDES DA CUNHA, 229

OUVIDORIA CASAN: www.casan.com.br/ouvidoria

MATRÍCULA	MÊS / FATURAMENTO	VENCIMENTO																																																												
13971220	09/2023	15/10/2023																																																												
LOCALIZAÇÃO 619.639.028.0060.01	DATA APRESENTAÇÃO	13/09/2023																																																												
NOME Proprietário: ASSOC DOS SERVIDORES PUBLICOS MUNICIPAL Usuário: ASSOC DOS SERVIDORES PUBLICOS MUNICIPAL		CPF/CNPJ 78.482.957/0001-09 78.482.957/0001-09																																																												
ENDEREÇO R. MENEGASSI, 110S - MADALOZZO CEP 89874000 MUNICÍPIO MARAVILHA		SITUAÇÃO DO FATURAMENTO ENDEREÇO ALTERNATIVO NÚMERO DO HIDRÔMETRO A08X019079																																																												
HISTÓRICO																																																														
MAIOR VOLUME DOS ÚLTIMOS 6 MESES (m³)	6																																																													
VOLUME MÉDIO DOS ÚLTIMOS 6 MESES (m³)	1																																																													
VOLUME MÉDIO DIÁRIO (m³)	0,00																																																													
<table border="1"> <thead> <tr> <th>RES</th> <th>COM</th> <th>IND</th> <th>PUB</th> <th>TOTAL</th> <th>DATA DA LEITURA</th> <th>MES / ANO</th> <th>OCORRÊNCIA</th> <th>LEITURA (m³)</th> <th>VOLUME (m³)</th> </tr> </thead> <tbody> <tr> <td>000</td> <td>000</td> <td>000</td> <td>001</td> <td>001</td> <td>13/07/2023</td> <td>07/2023</td> <td>LIDO</td> <td>717</td> <td>0</td> </tr> <tr> <td></td> <td></td> <td></td> <td></td> <td></td> <td>13/06/2023</td> <td>06/2023</td> <td>LIDO</td> <td>717</td> <td>6</td> </tr> <tr> <td></td> <td></td> <td></td> <td></td> <td></td> <td>12/05/2023</td> <td>05/2023</td> <td>LIDO</td> <td>711</td> <td>0</td> </tr> <tr> <td></td> <td></td> <td></td> <td></td> <td></td> <td>12/04/2023</td> <td>04/2023</td> <td>LIDO</td> <td>711</td> <td>1</td> </tr> <tr> <td></td> <td></td> <td></td> <td></td> <td></td> <td>11/03/2023</td> <td>03/2023</td> <td>LIDO</td> <td>710</td> <td>0</td> </tr> </tbody> </table>			RES	COM	IND	PUB	TOTAL	DATA DA LEITURA	MES / ANO	OCORRÊNCIA	LEITURA (m³)	VOLUME (m³)	000	000	000	001	001	13/07/2023	07/2023	LIDO	717	0						13/06/2023	06/2023	LIDO	717	6						12/05/2023	05/2023	LIDO	711	0						12/04/2023	04/2023	LIDO	711	1						11/03/2023	03/2023	LIDO	710	0
RES	COM	IND	PUB	TOTAL	DATA DA LEITURA	MES / ANO	OCORRÊNCIA	LEITURA (m³)	VOLUME (m³)																																																					
000	000	000	001	001	13/07/2023	07/2023	LIDO	717	0																																																					
					13/06/2023	06/2023	LIDO	717	6																																																					
					12/05/2023	05/2023	LIDO	711	0																																																					
					12/04/2023	04/2023	LIDO	711	1																																																					
					11/03/2023	03/2023	LIDO	710	0																																																					
UNIDADES POR CATEGORIA Número SEQUENCIAL G59-000.001 113971222309																																																														

TABELA TARIFÁRIA		DESCRIÇÃO DOS SERVIÇOS FATURADOS	
RESIDENCIAL FAIXA VOLUME R\$/m³ NÃO RESIDENCIAL TFDI R\$ 37,3100 FAIXA VOLUME R\$/m³ 1 10 5,4900 MAIOR 10 15,4100	SERVIÇOS PARCELAS VALOR FATURADO TARIFA FIXA DE DISPONIBILIDADE DE INFRAESTRUTURA - AGUA 37,31		

TOTAL DA FATURA	TRIBUTOS	TOTAL A PAGAR
37,31	PIS (1,65%) R\$ 0,62 COFINS (7,60%) R\$ 2,84	37,31

IRREGULARIDADE/ ANORMALIDADES
 HIDRÔMETRO PARADO.

INFORMAÇÃO DA QUALIDADE DA ÁGUA DISTRIBUÍDA - DECRETO PRES. Nº 5.440/05, PORT. GM/MS nº 888/2021 e PORT. ESTADUAL Nº 421/16 (Significados no verso)

1 - CARACTERÍSTICAS FÍSICO-QUÍMICAS				2 - CARACTERÍSTICAS MICROBIOLÓGICAS				
PARÂMETROS / AMOSTRAS	PORT. GM/MS nº 888/2021	REALIZADAS	EM CONFORMIDADE	PARÂMETROS / AMOSTRAS	PORT. GM/MS nº 888/2021	REALIZADAS	EM CONFORMIDADE	ATENDIMENTO AO PADRÃO
TURBIDEZ	23	23	21	COLIFORMES TOTAIS	23	23	22	Sim
COR APARENTE	23	23	21	ESCHERICHIA COLI	23	23	23	Sim
CORO RESIDUAL	23	23	23					
FLUOR	8	8	6					

CONCLUSÃO: EVENTUAIS ANÁLISES FORA DO PADRÃO FORAM REFEITAS E ACOMPANHADAS DE AÇÕES CORRETIVAS EM TEMPO HÁBIL, PARA GARANTIR A QUALIDADE DA ÁGUA, CONFORME PORTARIA DA CONSOLIDAÇÃO Nº 5/2017, ALTERADA PELAS PORTARIAS GM MS 000/2018 E 000/2019.

Significado das análises e outras informações sobre a qualidade da água:
 0800-643-0195 <http://www.casan.com.br>

MENSAGEM

OUVIDORIA AGÊNCIA REGULADORA: ARIS: 0800 648 9191 - ouvidoria@aris.sc.gov.br

USO CASAN	SEQUENCIAL 113971222309	LOCALIZAÇÃO 619.639.028.0060.01	DATA DE VENCIMENTO 15/10/2023
	MATRÍCULA 13971220	MÊS DE FATURAMENTO 09/2023	VALOR A PAGAR 37,31
USO BANCO	SEQUENCIAL 113971222309		VALOR A PAGAR 37,31

82660000002 373100130005 00000011395 712223093071



DATA IMPRESSÃO: 17/09/2023

Arrecadação Convênio

Num. Pendência: 737919
Transação: Arrecadação Convênio
Cooperativa: 3032
Conta Corrente: 1388274

Dados da Transação

Data de Pagamento:	06/10/2023
Valor Nominal:	R\$ 37,31
Valor do Desconto:	R\$ 0,00
Valor de Outras Deduções:	R\$ 0,00
Valor de Juros de Mora/Multa:	R\$ 0,00
Valor de Outros Acréscimos:	R\$ 0,00
Valor Total:	R\$ 37,31
Data de Vencimento:	
Observação:	
Código de Barras:	82660000000 37310013000 00000001139 71222309307
Assinado por:	RONALDO PITON ORTH SILVIA TERESINHA DE OLIVEIRA

Nº 000.001.437
SÉRIE: 1

DATA DE RECEBIMENTO

IDENTIFICAÇÃO E ASSINATURA DO RECEPTOR

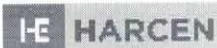

Identificação do Emitente

**HARCEN INDUSTRIA E
COMERCIO DE METAIS
LTDA**

TV UM MARCORAMA, 230 - PAVILH B
MARCORAMA - GARIBALDI - RS - CEP: 95725-974
Fone: 5434640883 - financeiro@harcen.com.br

DANFE

Documento Auxiliar da
Nota Fiscal Eletrônica

0 - ENTRADA
1 - SAÍDA

1

Nº 000.001.437
SÉRIE: 1

FOLHA: 1 de 1

CONTROLE DO FISCO



CHAVE DE ACESSO

4323 0942 3665 3200 0197 5500 1000 0014 3710 0001 6954

Consulta de autenticidade no portal nacional da NF-e
www.nfe.fazenda.gov.br/portal ou no site da Sefaz Autorizada

NATUREZA DA OPERAÇÃO
VENDA DE MERCADORIA ADQUIRIDA OU RECEBIDA DE TERCEIROS, DESTIN

PROTOCOLO DE AUTORIZAÇÃO DE USO
143230220905104 - 27/09/2023 13:28:52

INSCRIÇÃO ESTADUAL
050/0084556

INSCRIÇÃO ESTADUAL SUBST. TRIBUT.

CNPJ
42.366.532/0001-97

DESTINATÁRIO/REMETENTE

NOME/RAZÃO SOCIAL
ASSOC CULTURAL E ESPORTIVA DE MARAVILHA

CNPJ/CPF
72.324.718/0001-44

DATA DA EMISSÃO
27/09/23

ENDERECO
RUA EUCLIDES DA CUNHA S/N

BAIRRO/DISTRITO
CENTRO

CEP
89874-000

DATA DE ENTRADA/SAÍDA
27/09/23

MUNICIPIO
MARAVILHA

FONE/FAX

UF
SC

INSCRIÇÃO ESTADUAL

HORA DE ENTRADA/SAÍDA
11:10

FATURA

000000001437/01 12/10/23 1.500,00

CÁLCULO DO IMPOSTO

BASE DE CÁLCULO DE ICMS 0,00	VALOR DO ICMS 0,00	BASE DE CALC. ICMS ST 0,00	VALOR DO ICMS ST 0,00	VALOR DO PIS 0,00	VALOR TOTAL DOS PRODUTOS 1.500,00	
VALOR DO FRETE 0,00	VALOR DO SEGURO 0,00	DESCONTO 0,00	OUTRAS DESPESAS 0,00	VALOR DO IPI 0,00	VALOR DO COFINS 0,00	VALOR TOTAL DA NOTA 1.500,00

TRANSPORTADOR/VOLUMES TRANSPORTADOS

RAZÃO SOCIAL	FRETE POR CONTA REMETENTE	0	CODIGO ANTT	PLACA DO VEICULO	UF	CNPJ/CPF 0			
ENDERECO	MUNICIPIO	UF	INSCRIÇÃO ESTADUAL	QUANTIDADE	ESPÉCIE	MARCA	NUMERAÇÃO	PESO BRUTO	PESO LIQUIDO

DADOS DOS PRODUTOS / SERVIÇOS

CÓDIGO	DESCRIÇÃO PRODUTO/SERVIÇO	NCM/SH	CST/ CSOSN	CFOP	UNID	QUANT	VALOR UNITÁRIO	VALOR TOTAL	BASE ICMS	VALOR ICMS	VALOR IPI	ALIQ ICMS	ALIQ IPI
E55	MEDALHAS FUNDIDAS	79070090	0102	6108	UNI	200,000	7,5000	1.500,00	0,00	0,00	0,00	0,00	0,00

DADOS ADICIONAIS

INFORMAÇÕES COMPLEMENTARES
Empresa optante pelo Simples Nacional conforme Lei Complementar 123/2006, não gera direito a crédito
PEDIDO Nº 230824007

RESERVADO AO FISCO

Pix - Pagamento

Num. Pendência: 737938
 Transação: Pix - Pagamento
 Cooperativa: 3032
 Conta Corrente: 1388274

Dados da Transação

Chave de Acesso: gl1111
 Versão: 1
 Cooperativa Cartão: 3032
 CPF/CNPJ de efetivação: 72978260068
 Canal: Sicoobnet Empresarial
 Cooperativa: 3032
 Tipo Pendência: 1
 Valor Financeiro: 1500.00
 Número do PAC: 9
 Data de Processamento: 20231006
 Data de Pagamento: 20231006
 Valor Total: 1500.00
 Conta Corrente: 1388274
 Id: E788581072023100617473ZiQcFZnjCd
 Valor: 1500,00
 ChavePix: 42366532000197
 TipoChave: CNPJ
 Assinado por: RONALDO PITON ORTH
 SILVIA TERESINHA DE OLIVEIRA

Origem

Ispb: 78858107
 Agencia: 3032
 Conta: 1388274
 Tipo Conta: CORRENTE
 Cpf/Cnpj: 72324718000144
 Favorecido: não
 Nome: ASSOCIACAO CULTURAL E ESPORTIVA DE MARAVILHA

Destino

Ispb: 00000000
 Agencia: 8459
 Conta: 260002
 Tipo Conta: CORRENTE
 Cpf/Cnpj: 42366532000197
 Favorecido: não
 Nome: HARCEN INDUSTRIA E COMERCIO DE METAIS LTDA

PEDAL MARAVILHA-SC DESAFIO DE CICLOTURISMO



PATROCINADOR OFICIAL

DESAFIOS DE:

15KM / 30KM / 40KM / 50KM

DURANTE O CICLOTURISMO

- * CAFÉ DA MANHÃ
- * HIDRATAÇÃO
- * CARRO DE APOIO
- * PONTOS DE APOIO
- * TROFÉUS DO 1º AO 3º
- * SORTEIO DE BRINDES
- * MEDALHAS
- * CHUVEIROS
- * ALMOÇO

zanivan
Bikes

SICOOB



LIVENESS
STUDIO PERSONAL

MAURÍCIO JACOBY
Fisioterapia | Bike Fit

Gledson
ASSESSORIA CONTÁBIL



Rosi Modas
Vestindo com Amor • 9 8808-6001



Fabiane Costacurta
NUTRICIONISTA



MADALOZZO
seguros

Ousadia

SUPERA TACAREJO
Aqui é mais Barato!



CT SPARTA

SigaBem
Proteção Veicular

MARAVILHA
SECRETARIA DE ESPORTE,
JUVENTUDE E LAZER



Ciclo

hoje às 14:47





EMISSION: 25/09/2023 APRES: 25/09/2023 NOTA FISCAL/CONTA DE ENERGIA ELÉTRICA - SÉRIE ÚNICA: 000.225.687.550 - FAT-01-202310724435416-9 REF.: 09/2023

ASSOC DOS SERVIDORES PUBLICOS MUNI

CPJ 78.482.957/0001-09

R JOSE MADALOZZO, 110

S - MADALOZZO - MARAVILHA - SC - 89874-000

Classificação: COMERCIAL, SERVICOS, OUTRAS ATIVIDADES / CONVENCIO

Tensão nominal ou contratada (V): 220

Limites adequados de tensão (V): 202 a 231

Grupo de Tensão: B

Tipo de Tarifa: Convencional

Nº DA UNIDADE CONSUMIDORA 41647442	VENCIMENTO 12/10/2023
	CONSUMO TOTAL FATURADO 68 kWh
ATENIMENTO AO CLIENTE LIGUE 0800 048 0120	VALOR ATÉ O VENCIMENTO R\$ 57,31

DADOS DA MEDIÇÃO

Equipamento: RG 4791620
Unidade de medida: kWh
Origem da leitura atual: LIDA
Data da leitura anterior: 25/08/2023
Data da leitura atual: 25/09/2023
Data da próxima leitura: 26/10/2023
Número de dias faturados: 31
Leitura atual: 1878
Leitura anterior: 1810
Constante de faturamento: 1,00
Consumo medido no mês: 68
Consumo faturado no mês: 68
Fator de potência:

Dados do Faturamento	Faturado	Tarifa (R\$)	Valor (R\$)
Consumo TUSD	68	0,371324	25,25
Consumo Te	68	0,361618	24,59
Subtotal (R\$)			49,84
Lançamentos e Serviços			
Correcao Monetaria por Atraso 08/2023			0,01
Juros Conta Anterior 08/2023			0,04
Multa Conta Anterior 08/2023			0,90
Cosp Municipal			6,52
Subtotal (R\$)			7,47

HISTÓRICO DE CONSUMO DE ENERGIA ELÉTRICA - kWh

Sem/2022	Out/2022	Nov/2022	Dez/2022	Jan/2023	Fev/2023	Mari/2023	Abr/2023	Mai/2023	Jun/2023	Jul/2023	Ago/2023
63	51	530	52	30	49	79	91	94	98	30	63

Mensagens:

As datas de leitura da sua unidade consumidora mudaram. O Calendário de Faturamento atualizado está disponível na página da Celesc na internet. A data de vencimento da fatura permanecerá a mesma.

Composição do Preço em R\$ (Art. 31, Res. 166/05):

DISTRIBUICAO	ENC. SETORIAIS	ENERGIA	TRANSMISSAO	TRIBUTOS	Soma Demonstr.
8,37	9,69	18,33	3,92	9,53	49,84

INCIDIRÃO SOBRE A CONTA PAGA APÓS O VENCIMENTO MULTA DE 2%, JUROS DE MORA DE 0,0333% AO DIA (CONF. LEI 10.438/02) E ATUALIZAÇÃO MONETÁRIA COM BASE NO IPCA A SEREM INCLUIDOS NA PRÓXIMA CONTA.

INFORMAÇÃO DE TRIBUTOS			
TRIBUTOS	BASE DE CÁLCULO	ALÍQUOTA	VALOR DO IMPOSTO
ICMS	R\$ 49,84	17,00%	R\$ 8,47
COFINS	R\$ 41,36	2,11%	R\$ 0,87
PIS/PASEP	R\$ 41,36	0,46%	R\$ 0,19

RESERVADO AO FISCO PERÍODO FISCAL: 25/09/2023

D199.AEBF.B715.9BCD.A87F.4676.6297.73F9

Celesc Distribuicao S.A
Av Itamarati, 160 - - Florianopolis
CNPJ: 08.336.783/0001-90 Insc.Est.: 255266626

EMPRESA

CEDEnte	SACADO	ETAPALIVRO	VENCIMENTO
CELESC AD CEN	ASSOC DOS SERVIDORES PUBLICOS MUNICIPAIS DE MARAVILHA	16/022108	12/10/2023
DATA DOCUMENTO	NÚMERO REFERÊNCIA	DATA PROCESSAMENTO	UNIDADE CONSUMIDORA
25/09/2023	FAT-01-202310724435416-90	25/09/2023	41647442
		REFERÊNCIA	VALOR COBRADO (R\$)
		09/2023	57,31

23790.34800 90003.552735 30013.613606 3 95010000005731



SICCOB - Sistema de Cooperativas de Crédito do Brasil
Plataforma de Serviços Financeiros do Sicoob - SISBR

11/10/2023

Transação Efetivada

08:17:30

Pagamento Título (CIP)

Num. Pendência: 739889
 Transação: Pagamento Título (CIP)
 Cooperativa: 3032
 Conta Corrente: 1388274

Dados da Transação

Nº documento:	--
Nosso Nº:	--
Data de Pagamento:	10/10/2023
Beneficiário:	CELESC DISTRIBUICAO SA
CPF/CNPJ do Beneficiário:	08.336.783/0001-90
Pagador:	ASSOC DOS SERVIDORES PUBLICOS MUNICIPAIS
CPF/CNPJ do Pagador:	78.482.957/0001-09
Portador:	ASSOCIACAO CULTURAL E ESPORTIVA DE MARAVILHA
CPF/CNPJ do Portador:	72.324.718/0001-44
Valor Cobrado:	R\$ 57,31
(-) Desconto / Abatimento:	R\$ 0,00
(+) Juros/Multa:	R\$ 0,00
Valor Total:	R\$ 57,31
Autoriza o pagamento com valor divergente do agendado:	Não
Observações:	
Linha digitada:	2379034800 90003552735 30013613606 3 95010000005731
Assinado por:	RONALDO PITON ORTH SILVIA TERESINHA DE OLIVEIRA

Chave de Acesso da NFS-e
4210506225040380500015400000000001223104730682662



Número da NFS-e 12	Competência da NFS-e 09/10/2023	Data e Hora da emissão da NFS-e 09/10/2023 07:39:52
Número da DPS 3	Série da DPS 50000	Data e Hora da emissão da DPS 09/10/2023 07:39:51

A autenticidade desta NFS-e pode ser verificada pela leitura deste código QR ou pela consulta da chave de acesso no portal nacional da NFS-e

EMITENTE DA NFS-e Prestador do Serviço	CNPJ / CPF / NIF 50.403.805/0001-54	Inscrição Municipal -	Telefone (49) 9971-5630
Nome / Nome Empresarial 50.403.805 ROGERIO CORREIA BRUM		E-mail ROGERINHOMONTAGENS@HOTMAIL.COM	
Endereço OLAVO BILAC, 611		Município Maravilha - SC	CEP 89874-000
Simplex Nacional na Data de Competência Optante - Microempreendedor Individual (MEI)		Regime de Apuração Tributária pelo SN -	
TOMADOR DO SERVIÇO	CNPJ / CPF / NIF 72.324.718/0001-44	Inscrição Municipal -	Telefone -
Nome / Nome Empresarial ASSOCIACAO CULTURAL E ESPORTIVA DE MARAVILHA		E-mail -	
Endereço EUCLIDES DA CUNHA, SN		Município Maravilha - SC	CEP 89874-000

INTERMEDIÁRIO DO SERVIÇO NÃO IDENTIFICADO NA NFS-e

SERVIÇO PRESTADO

Código de Tributação Nacional 08.02.01 - Instrução, treinamento, orientação pedagógica e educacion...	Código de Tributação Municipal -	Local da Prestação Maravilha - SC	País da Prestação -
Descrição do Serviço Prestação de serviço para treinamento esportivo			

TRIBUTAÇÃO MUNICIPAL

Tributação do ISSQN Operação Tributável	País Resultado da Prestação do Serviço -	Município de Incidência do ISSQN Maravilha - SC	Regime Especial de Tributação Nenhum
Tipo de Imunidade -	Suspensão da Exigibilidade do ISSQN Não	Número Processo Suspensão -	Benefício Municipal -
Valor do Serviço R\$ 1.200,00	Desconto Incondicionado -	Total Deduções/Reduções -	Cálculo do BM -
BC ISSQN -	Alíquota Aplicada -	Retenção do ISSQN Não Retido	ISSQN Apurado -

TRIBUTAÇÃO FEDERAL

IRRF -	CP -	CSLL -	
PIS -	COFINS -	Retenção do PIS/COFINS -	TOTAL TRIBUTAÇÃO FEDERAL -

VALOR TOTAL DA NFS-E

Valor do Serviço R\$ 1.200,00	Desconto Condicionado R\$	Desconto Incondicionado R\$	ISSQN Retido -
IRRF, CP,CSLL - Retidos R\$ 0,00	PIS/COFINS Retidos -		Valor Líquido da NFS-e R\$ 1.200,00

TOTAIS APROXIMADOS DOS TRIBUTOS

Federais	Estaduais	Municipais
-	-	-

INFORMAÇÕES COMPLEMENTARES

NBS: 122901990

Agendar Transferência entre contas

Num. Pendência: 739895
Transação: Agendar Transferência entre contas
Cooperativa: 3032
Conta Corrente: 1388274

Dados da Transação

Cooperativa de débito:	3032
Conta de débito:	138.827-4
Tipo de Transferência:	Entre Contas Corrente
Cooperativa do favorecido:	3032 \ SICOOB CREDIAL SC/RS
Conta do favorecido:	130.316-3 \ ROGERIO CORREIA BRUM
Data da transferência:	10/10/2023
Valor da transferência:	R\$ 1.200,00
Número de meses programados:	0
Observação:	
Assinado por:	RONALDO PITON ORTH SILVIA TERESINHA DE OLIVEIRA



Prefeitura de
MARAVILHA

Av. Euclides da Cunha,
CEP: 89874-000 Mara
CNPJ: 82.821.190/000
Fone/Fax: (49) 3664-0044

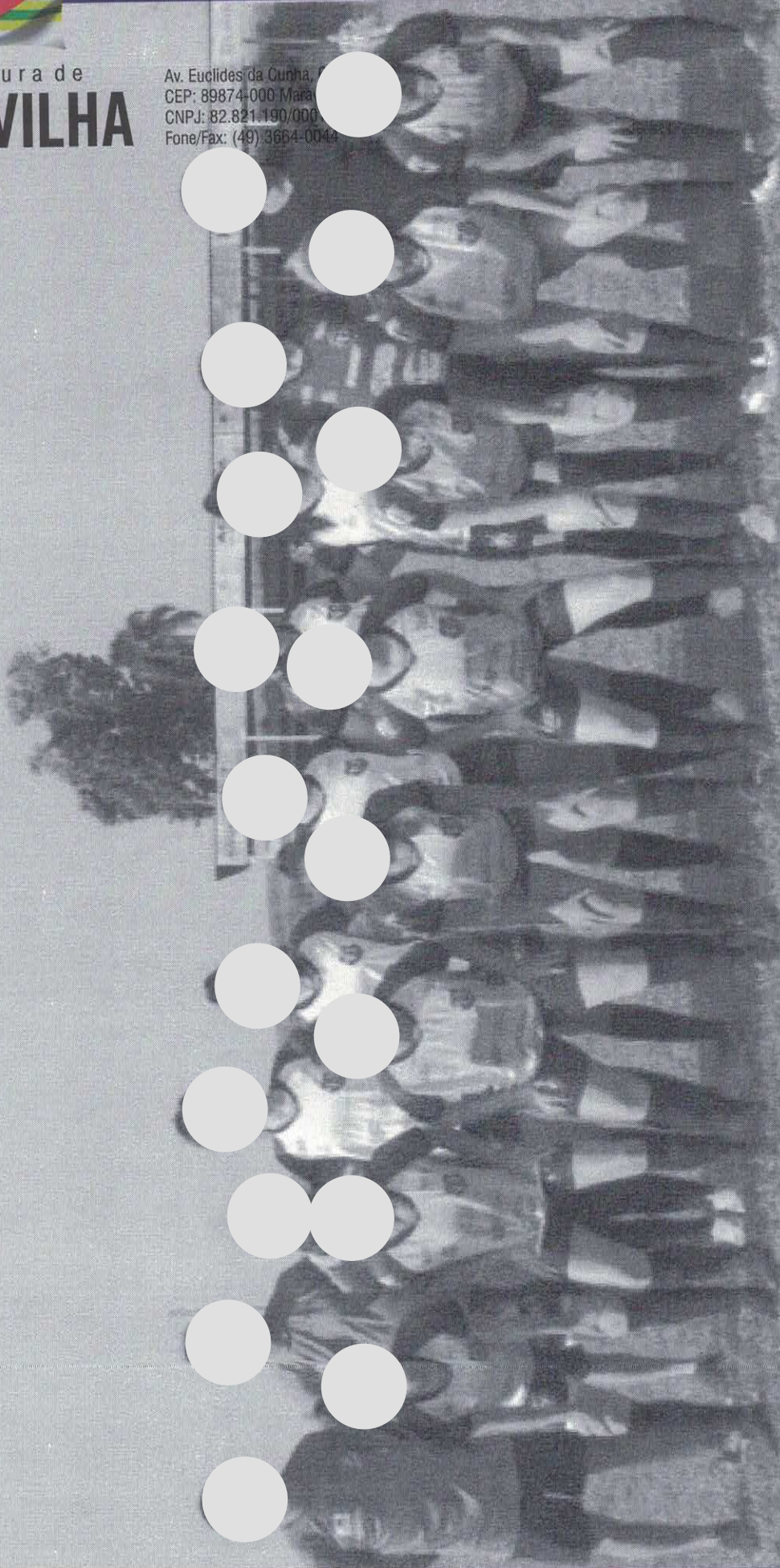



MARAVILHA

Prefeitura de

Av. Euclides da Cunha, 60 - Centro
CEP: 89874-000 Maravilha/SC
CNPJ: 82.821.190/0001-72

Fone/Fax: (49) 3664-0044



Chave de Acesso da NFS-e
4210506224976192200010000000000000223108163584174



Número da NFS-e 2	Competência da NFS-e 09/10/2023	Data e Hora da emissão da NFS-e 09/10/2023 08:45:40
Número da DPS 2	Série da DPS 900	Data e Hora da emissão da DPS 09/10/2023 08:45:40

A autenticidade desta NFS-e pode ser verificada pela leitura deste código QR ou pela consulta da chave de acesso no portal nacional da NFS-e

EMITENTE DA NFS-e Prestador do Serviço	CNPJ / CPF / NIF 49.761.922/0001-00	Inscrição Municipal -	Telefone (49) 9977-8080
Nome / Nome Empresarial 49.761.922 EDUARDO JORGE HEYDT		E-mail EJH.96@HOTMAIL.COM	
Endereço JORGE ALFREDO HEYDT, 280		Município Maravilha - SC	CEP 89874-000
Simples Nacional na Data de Competência Optante - Microempreendedor Individual (MEI)		Regime de Apuração Tributária pelo SN -	

TOMADOR DO SERVIÇO NÃO IDENTIFICADO NA NFS-e
INTERMEDIÁRIO DO SERVIÇO NÃO IDENTIFICADO NA NFS-e

SERVIÇO PRESTADO

Código de Tributação Nacional 08.02.01 - Instrução, treinamento, orientação pedagógica e educacion...	Código de Tributação Municipal -	Local da Prestação Maravilha - SC	País da Prestação -
Descrição do Serviço Prestacao de servico de servico com treinamento esportivo teorico e pratico na modalidade de Futsal, 30 horas			

TRIBUTAÇÃO MUNICIPAL

Tributação do ISSQN Operação Tributável	País Resultado da Prestação do Serviço -	Município de Incidência do ISSQN Maravilha - SC	Regime Especial de Tributação Nenhum
Tipo de Imunidade -	Suspensão da Exigibilidade do ISSQN Não	Número Processo Suspensão -	Benefício Municipal -
Valor do Serviço R\$ 4.450,00	Desconto Incondicionado -	Total Deduções/Reduções -	Cálculo do BM -
BC ISSQN -	Alíquota Aplicada -	Retenção do ISSQN Não Retido	ISSQN Apurado -

TRIBUTAÇÃO FEDERAL

IRRF -	CP -	CSLL -	
PIS R\$	COFINS R\$	Retenção do PIS/COFINS -	TOTAL TRIBUTAÇÃO FEDERAL R\$ 0

VALOR TOTAL DA NFS-E

Valor do Serviço R\$ 4.450,00	Desconto Condicionado R\$	Desconto Incondicionado R\$	ISSQN Retido -
IRRF, CP,CSLL - Retidos R\$ 0,00	PIS/COFINS Retidos -		Valor Líquido da NFS-e R\$ 4.450,00

TOTAIS APROXIMADOS DOS TRIBUTOS

Federais -	Estaduais -	Municipais -
---------------	----------------	-----------------

INFORMAÇÕES COMPLEMENTARES

Agendar Transferência entre contas

Num. Pendência: 739899
Transação: Agendar Transferência entre contas
Cooperativa: 3032
Conta Corrente: 1388274

Dados da Transação

Cooperativa de débito:	3032
Conta de débito:	138.827-4
Tipo de Transferência:	Entre Contas Corrente
Cooperativa do favorecido:	3032 \ SICOOB CREDIAL SC/RS
Conta do favorecido:	129.202-1 \ EDUARDO JORGE HEYDT
Data da transferência:	10/10/2023
Valor da transferência:	R\$ 4.450,00
Número de meses programados:	0
Observação:	
Assinado por:	RONALDO PITON ORTH SILVIA TERESINHA DE OLIVEIRA



ASSOCIAÇÃO CULTURAL E ESPORTIVA DE MARAVILHA

Avenida Euclides da Cunha, Centro

CNPJ: 72.324.718/0001-44 Fundação: 24/03/1993

Maravilha - SC

CEP: 89.874-000

ALUNOS FUTSAL SUB 7, 8, 9 e 10 - RENDIMENTO MÊS: SETEMBRO /2023.

Nº	NOME	DATAS DE TREINAMENTO											
		4	6	11	13	18	20	25	27				
1	Arthur Ficanha	C	C	C	C	C	C	C	C				
2	Davi L. B. Drago	C	C	C	C	C	C	C	C				
3	Enzo P. Livinalli	C	C	C	C	C	C	C	C				
4	Gabriel Antoniazzi	C	X	C	C	X	C	C	C				
5	Nicolas G. kreuz	C	C	C	C	C	C	C	C				
6	Nicolas R. Arezi	C	C	C	C	C	C	C	C				
7	Roberto Perotti	C	C	C	C	C	C	C	C				
8	Rodrigo Z. Requia	C	C	C	C	C	C	C	C				
9	Samuel H. S. Mai	C	C	C	C	C	C	C	C				
10	Valentin P. Jung	C	C	C	C	C	C	C	C				
1	Artur C. Folle	C	C	X	C	C	C	C	C				
2	Bernardo B. do Nascimento	C	C	X	C	C	X	C	C				
3	Davi M. B. Nienow	C	C	C	C	C	C	C	C				
4	Francisco Zanin	C	C	X	C	C	C	C	C				
5	Guilherme L. Carnette	C	C	C	C	C	C	C	C				
6	Henrique Schwendler	C	C	C	C	C	C	C	C				
7	Luan G. L. Trindade	C	X	C	C	X	C	C	C				
8	Miguel A. K. Gossler	C	C	C	C	C	C	C	C				
9	Murilo D. Rodrigues	C	C	C	C	C	C	C	C				
10	Nicolas F. Muller	C	C	C	C	C	C	C	C				
11	Pedro H. Freitag	C	C	C	C	C	C	C	C				
12	Thayson H. Hammerschmidt	X	X	X	X	X	X	X	X				
1	Arthur G. Kreuz	C	C	C	C	C	C	C	C				
2	Bernardo F. Pasqualotto	C	C	X	C	C	C	C	C				
3	Brayan H. de Lemes	C	C	C	C	C	C	C	X				
4	Gabriel G. Cocco	C	X	C	C	C	C	C	C				
5	Icaro L. Medeiros	C	C	C	X	C	C	C	C				
6	Leonardo B. kerkhoff	C	C	C	X	X	C	C	C				
7	Miguel A. G. Sozinho	X	X	X	X	X	X	X	X				
8	Yuri J. S. Grunutzky	C	C	C	C	C	C	C	C				
1	Bento A. Pugliero	C	C	C	C	C	C	C	C				
2	Antony B. C. Zanin	C	C	C	X	C	C	C	C				
3	Arthut Maldaner	C	C	C	C	X	C	C	C				
4	Arthut R. F. Gonçalves	C	C	C	C	C	C	X	C				
5	Eduardo Desconsi	X	C	C	C	C	C	C	C				
6	Enzo G. Rollwagenn	C	C	C	C	X	C	C	C				
7	Igor D. Ioris	C	C	C	C	C	C	C	C				
8	Israel Baron	X	X	X	X	X	X	X	X				
9	Leonardo B. Nienow	C	C	C	C	C	C	X	C				
10	Muriel I. Miorando	C	C	C	C	C	C	C	C				
11	Padro H. Auler	C	C	C	C	C	C	C	X				
12	Romulo C. L. de Quevedo	C	C	C	X	C	C	C	C				
13	Yuri B. Pott	C	C	C	C	C	C	C	C				
14	Yuri M. Ely	C	C	C	X	C	C	C	C				



ASSOCIAÇÃO CULTURAL E ESPORTIVA DE MARAVILHA

Rua Olavo Bilac, 649 Bairro: Jardim do Lago

CNPJ: 72.324.718/0001-44 Fundação: 24/03/1993

Maravilha - SC

CEP: 89.874-000

ALUNOS FUTSAL SUB 11 - RENDIMENTO MÊS: SETEMBRO /2023.

Nº	NOME	DATAS DE TREINAMENTO																	
		1	4	6	8	11	13	15	18	20	22	25	27	29					
1	Adrian M. R. da Silva	C	✓	✓	✓	✓	✓	✓	X	✓	✓	✓	✓	✓	X				
2	Bernardo Buratto	✓	✓	✓	✓	✓	X	✓	✓	✓	✓	✓	✓	✓	✓				
3	Breno H. Hoppen	✓	✓	✓	✓	X	✓	✓	✓	✓	✓	✓	✓	✓	✓				
4	Caua F. de L. Mario	✓	✓	✓	X	X	✓	✓	X	X	X	X	X	X	X				
5	Dionatan G. B. Schaffer	✓	✓	✓	✓	✓	✓	✓	✓	X	✓	✓	X	X					
6	Eduardo Wandscher	✓	✓	✓	✓	✓	✓	✓	✓	✓	✓	✓	✓	✓	✓				
7	Erick M. I. Grunewald	X	X	X	X	X	X	X	X	X	X	X	X	X	X				
8	Gabriel Dal Savio	✓	✓	✓	✓	✓	X	✓	✓	✓	X	✓	✓	✓					
9	Gabriel N. Dalla Corte	✓	✓	✓	✓	✓	✓	✓	✓	✓	✓	✓	✓	✓					
10	Iago M. Ioris	✓	✓	✓	X	✓	✓	✓	✓	X	✓	✓	✓	✓					
11	Iago Radin	✓	✓	✓	✓	✓	✓	✓	✓	✓	X	✓	✓	✓					
12	Igor N. Requia	✓	✓	✓	✓	✓	✓	✓	✓	✓	X	✓	✓	✓					
13	João H. Machado	✓	✓	✓	✓	✓	✓	✓	✓	✓	✓	✓	✓	✓					
14	Marco A. M. Medeiros	✓	✓	✓	✓	X	✓	✓	✓	✓	✓	✓	✓	✓					
15	Matheus F. Laufer	X	X	✓	✓	✓	✓	✓	✓	✓	✓	✓	✓	✓					
16	Pedro H. S. Braga	✓	✓	X	✓	✓	✓	✓	✓	✓	✓	✓	X	✓					
17	Vinícios R. Stanga	X	X	X	X	X	X	X	X	X	X	X	X	X					

 PREFEITURA MUNICIPAL DE MARAVILHA SECRETARIA DE PLANEJAMENTO, ADMINISTRAÇÃO E FAZENDA NOTA FISCAL DE SERVIÇOS ELETRÔNICA (NFS-e)	Número do RPS	Número da nota 82
	Data da emissão da nota 06/10/2023 15:31:19	
	Data do fato gerador 06/10/2023 15:31:19	
	Código de verificação DRYHBUEVP	

PRESTADOR DE SERVIÇOS

Nome fantasia:		Inscrição estadual:	
Nome/Razão social: BIO CONECT CLINICA DE FISIOTERAPIA LTDA		Telefone: (49) 9110-4044	
CPF/CNPJ: 42.931.116/0001-94	Inscrição municipal:		
Endereço: AV ARAUCARIA Número: 570 Bairro: CENTRO CEP: 89874-000			
Complemento: SALA 03 E 103			
Município: Maravilha	UF: SC		
E-mail: mara_seeligmh@hotmail.com	Site:		

TOMADOR DE SERVIÇOS

Nome fantasia: ACEMA			
Nome/Razão social: ACEMA - ASSOCIACAO CULTURAL E ESPORTIVA DE MARAVILHA			
CPF/CNPJ: 72.324.718/0001-44	Inscrição municipal: 5161	Inscrição estadual:	
Endereço: OLAVO BILAC Número: 649 Bairro: LOTEAMENTO JARDIM DO LAGO CEP: 89874-000			
Complemento:			
Município: Maravilha	UF: SC		
E-mail: Contabilizarmh@hotmail.com	Telefone: (49) 3664-0044	Celular:	

DISCRIMINAÇÃO DOS SERVIÇOS

	Valor unitário	Qtd	Valor do serviço	Base de cálculo (%)	ISS
Sessões de fisioterapia	45,0000	58,0000	2.610,0000	2.610,00x0,00=	0,00

Forma de Pagamento

Parcela	Vencimento	Tipo	Valor (R\$)	Parcela	Vencimento	Tipo	Valor (R\$)	Parcela	Vencimento	Tipo	Valor (R\$)
1		À vista	2.610,00								

RETENÇÕES FEDERAIS

PIS/PASEP	COFINS	INSS	IR	CSLL	Outras retenções
R\$ 0,00	R\$ 0,00	R\$ 0,00	R\$ 0,00	R\$ 0,00	R\$ 0,00
Valor bruto = R\$ 2.610,00		Valor líquido = R\$ 2.610,00			

Códigos dos serviços:
04.08 - Terapia ocupacional, fisioterapia e fonoaudiologia.

Desc. condicionado(R\$)	Desc. incondicionado(R\$)	Deduções(R\$)	Base de cálculo(R\$)	Valor ISS(R\$)
0,00	0,00	0,00	2.610,00	0,00

TRIBUTAÇÃO DO ISSQN

Natureza da operação: Tributação no município
Situação tributária do ISSQN: Normal
Local da prestação do serviço: Maravilha

OUTRAS INFORMAÇÕES

Esta NFS-e foi emitida com respaldo na Lei Municipal 3.731/2014 regulamentada pelo Decreto 106/2014. Para verificar a autenticidade acesse a página: https://e-gov.betha.com.br/e-nota/verificar_autenticidade.faces
*** Prestador de serviços optante pelo Simples Nacional. ***. Alíquota do ISS 0%
Situação desta NFS-e: Normal
Documento emitido por ME ou EPP optante pelo simples Nacional. Não gera direito a crédito fiscal de IPI.



Verificar autenticidade

Valor aproximado do tributo federal - R\$ 351,04 (13,45%), estadual - R\$ 0,00 (0,00%), municipal - R\$ 54,29 (2,08%) , com base na Lei 12.741/2012 e no Decreto 8.264/2014 - Fonte: IBPT

Pix - Pagamento

Num. Pendência: 739900
 Transação: Pix - Pagamento
 Cooperativa: 3032
 Conta Corrente: 1388274

Dados da Transação

Chave de Acesso: GL1111
 Versão: 1
 Cooperativa Cartão: 3032
 CPF/CNPJ de efetivação: 72978260068
 Canal: Sicoobnet Empresarial
 Cooperativa: 3032
 Tipo Pendência: 1
 Valor Financeiro: 2610.00
 Número do PAC: 9
 Data de Processamento: 20231010
 Data de Pagamento: 20231010
 Valor Total: 2610.00
 Conta Corrente: 1388274
 Id: E7885810720231010185989ZnPd6pn5R
 Valor: 2610,00
 ChavePix: 42931116000194
 TipoChave: CNPJ
 Assinado por: RONALDO PITON ORTH
 SILVIA TERESINHA DE OLIVEIRA

Origem

Ispb: 78858107
 Agencia: 3032
 Conta: 1388274
 Tipo Conta: CORRENTE
 Cpf/Cnpj: 72324718000144
 Favorecido: sim
 Nome: ASSOCIACAO CULTURAL E ESPORTIVA DE MARAVILHA

Destino

Ispb: 78858107
 Agencia: 3032
 Conta: 1521047
 Tipo Conta: CORRENTE
 Cpf/Cnpj: 42931116000194
 Favorecido: sim
 Nome: BIO CONECT CLINICA DE FISIOTERAPIA LTDA



ASSOCIAÇÃO CULTURAL E ESPORTIVA DE MARAVILHA

Avenida Euclides da Cunha s/n - Bairro: Centro

CNPJ: 72.324.718/0001-44 Fundação: 24/03/1993

Maravilha - SC

CEP: 89.874-000

RELATÓRIOS DE ATENDIMENTOS FISIOTERAPIA

DATA	DESCRIÇÃO	NOME DO ATLETA	ASSINATURA
01/09	Contratura no posterior	Wellington	Wellington
01/09	Lesão menisco joelho Direito	Elzomir	Elzomir
01/09	Entorse tornozelo Esquerdo	Diego	Diego
04/09	Liberacao miofascial posterior	Wellington	Wellington
04/09	Lesão no ombro Direito	Marcos	Marcos
05/09	Fortalecimento da posterior	Wellington	Wellington
05/09	Lesão no região anterior pé	Andrey	Andrey
05/09	Lesão no cotovelo e no ombro D.	Lucas Louper	Lucas Louper
06/09	Dor no região lateral	Emmanuel	Emmanuel Sittel
06/09	Treino de propriocepção	Wellington	+
06/09	Educação oroes no dedo do pé	Elder	+ Elder
06/09	Contratura no coxo Direito	Willy	+ Willy
07/09	Lesão no ombro Direito	Marcos	Marcos
07/09	Treino Manual joelho Direito	Elzomir	Elzomir
07/09	Exercitativo dedos do pé	Elder	+ Elder
08/09	Fortalecimento Dry no ombro	Marcos	Marcos
08/09	Liberacao miofascial coxo	Willy	+ Willy
08/09	Exercitativo no lateral	Emmanuel	+ Emmanuel Sittel
11/09	Lesão no antebraço Esquerdo	Alan	Alan Siqueira
11/09	Treino de propriocepção do coxo	Willy	Willy
11/09	Treino Manual dedos pé Esquerdo	Elder	Elder
11/09	Bandeira final no lateral	Emmanuel	Emmanuel Sittel
12/09	Treino de força no quadriceps	Willy	Willy
12/09	reabilitação Cíngulo LCA	Vinicius	Vinicius
13/09	Treino de força no quadriceps	Willy	Willy
13/09	Exercitativo no dedos pé Esquerdo	Elder	+ Elder
13/09	treino manual antebraço Esquerdo	Alan	Alan Siqueira
13/09	Exercitativo no atena tornozelo	Andrey	Andrey
14/09	Fortalecimento reabilitação LCA	Vinicius	Vinicius

 ASSINATURA: **Dr. Renan S. Moraes**
 Fisioterapeuta
 Crefito 347989-F



ASSOCIAÇÃO CULTURAL E ESPORTIVA DE MARAVILHA

Avenida Euclides da Cunha s/n - Bairro : Centro

CNPJ: 72.324.718/0001-44 Fundação: 24/03/1993

Maravilha - SC

CEP: 89.874-000

RELATÓRIOS DE ATENDIMENTOS FISIOTERAPIA

DATA	DESCRIÇÃO	NOME DO ATLETA	ASSINATURA
14/09	Lesão tendão catranteiro esquerdo	Wislly	Wislly
15/09	Reduções luxações patelo	Pedro	Pedro
15/09	Liberação do músculo labral	Willington	Willington
15/09	Catrateno caso Direito	Antony	Antony
18/09	Entre tendão elástico	Elder	Elder
18/09	Liberação miofascial quadriceps	Wislly	Wislly
18/09	Lesão no nervo joelho/hora	Eleanor	Kramer
18/09	Fatigante do músculo	Emmanuel	
19/09	Elutrotempo no pé Esquerdo	Elder	Elder
19/09	Lesão tendão labral	Wislly	Wislly
19/09	Entre tendão e lesão artro	Marcos	Marcos
20/09	Mobilização joelho lesão	Pedro	Pedro
20/09	Lesão tendão artro e no tendão	Marcos	Marcos
21/09	Mobilização artro labral	Wislly	Wislly
21/09	Fatigante do músculo cor.	Emmanuel	Emmanuel
22/09	Bandagem funcional joelho	Pedro	Pedro
22/09	Fatigante isquico	Wislly	Wislly
22/09	Lesão no artro e eltro tendão	Marcos	Marcos
22/09	Liberação miofascial labral	Klemerson	Klemerson F.
25/09	Fatigante cor músculo onessa	Wislly	Wislly
25/09	Bandagem tendão/hora artro	Marcos	Marcos
26/09	Fatigante quadriceps	Pedro	Pedro
26/09	Lesão muscular labral	Antony	Antony
27/09	Entre onca catranteiro/entre tendão	Elder	Elder
28/09	Catrateno no caso esquerdo	Klemerson	Klemerson F.
28/09	Fatigante de artro e bandagem	Marcos	Marcos
29/09	Fatigante quadriceps e patela	Pedro	Pedro
29/09	Lesão joelho Esquerdo parcial Min	Idrindo	Idrindo
29/09	Lesão postera caso Direito	João	João

Dr. Renan S. Moraes
 Físio Terapeuta
 CREITO 347989-F

ASSINATURA

RECIBO

R\$ 1.170,38

Recebemos da ASSOCIAÇÃO CULTURAL E ESPORTIVA DE MARAVILHA, a importância de (um mil, cento e setenta reais e trinta e oito centavos) referente o aluguel do mês de setembro da Cancha de Bochas em Carpet, utilizada para treinamento das equipes da modalidade de Bocha Rafa Vollo e realização de eventos.

Por ser a expressão da verdade e para gerar os efeitos legais, assino o presente.

Maravilha/SC, 09 de outubro de 2023.

CLAUDIO DA SILVA TELLES - ME
CNPJ: 07.421.230/0001-73



SICOOB - Sistema de Cooperativas de Crédito do Brasil
Plataforma de Serviços Financeiros do Sicoob - SISBR

17/10/2023

Transação Efetivada

09:51:33

Agendar Transferência entre contas

Num. Pendência: 742150
Transação: Agendar Transferência entre contas
Cooperativa: 3032
Conta Corrente: 1388274

Dados da Transação

Cooperativa de débito: 3032
Conta de débito: 138.827-4
Tipo de Transferência: Entre Contas Corrente
Cooperativa do favorecido: 3032 \ SICOOB CREDIAL SC/RS
Conta do favorecido: 108.825-4 \ CLAUDIO DA SILVA TELLES
Data da transferência: 17/10/2023
Valor da transferência: R\$ 1.170,38
Número de meses programados: 0
Observação:
Assinado por: RONALDO PITON ORTH
SILVIA TERESINHA DE OLIVEIRA
