

Mês do depósito referente: JULHO/2022

Unidade Concedente: Prefeitura Municipal de Maravilha

Ordenador de Despesa: Sandro Donati

Entidade Beneficiada: Banda Marcial Cidade das Crianças

Endereço: Sete de Setembro, 608

CEP: 89874-000

Responsável: Mayara Carla Müller

Valor do repasse R\$: 6.500,00

Histórico fiel da finalidade: Repasse financeiro com objetivo de manutenção das atividades da Banda Marcial Cidade das Crianças

Documento		Histórico/Credor	Receb.	Pagto
Número	Data			
242831650	25/07/22	Repasse	6.500,00	
PIX - 4617069	10/08/22	Pagamento Carlos Artur Müller - MEI		3.000,00
PIX - 4671071	10/08/22	Pagamento Mayara Carla Müller - MEI		3.000,00
PIX - 4617070	10/08/22	Pagamento Aluguel (sala/sede corpo musical)		R\$ 500,00
<b>TOTAIS:</b>			<b>6.500,00</b>	<b>6.500,00</b>

Maravilha/SC, 12 de Agosto de 2022

  
MAYARA CARLA MÜLLER  
PRESIDENTE

  
CARLOS ARTUR MÜLLER  
TESOUREIRO

## OBJETO DO REPASSE E DE SUA ETAPA

(IN TC- 14/2012 – ART. 43(IN TC- 14/2012 – ART. 43 § 4º - ANEXO VII)

<b>Entidade</b>	<b>CNPJ</b>	
BANDA MARCIAL CIDADE DAS CRIANÇAS	02.177.739/0001-07	
<b>Título do Projeto</b>	<b>Período de Execução</b>	
BANDA MARCIAL CIDADE DAS CRIANÇAS	<b>Início</b>	<b>Término</b>
	01	31
<b>Data do Repasse</b>	<b>Valor do Repasse</b>	
25/07/2022	6.500,00	
<b>Objetivo do Projeto</b>		
Este projeto objetiva a manutenção dos serviços mantidos pela Banda Marcial Cidade das Crianças de Maravilha, desenvolvendo, oportunizando, e educando através da música, cultura e cidadania os munícipes maravilhenses.		

### Metas Atingidas com descrição detalhada

- CARLOS ARTUR MÜLLER - MEI – Aulas de sopro e percussão, teoria musical, pratica com instrumentos, arranjador e maestro da Banda Marcial. Preparação de partituras e apresentações.
- MAYARA CARLA MULLER – MEI – Aulas de ballet, jazz e acessórios para corpo Coreográfico, baliza, mór e linha de frente da Banda Marcial Cidade das Crianças. Preparação de coreografias e apresentações.;
- PAGAMENTO ALUGUEL – Sala de ensaios para o Corpo Musical, aulas semanais durante o dia e a noite (até ficar pronto o Centro Cultural).

### Anexos: contratos, folders, fotos, matérias jornalísticas e outros

Maravilha/SC, 12 de Agosto de 2022.



**Mayara Carla Müller**  
Presidente

## DECLARAÇÃO

Declaramos para os devidos fins de direito e a quem interessar possa, que os recursos recebidos por esta entidade da Prefeitura Municipal de Maravilha, na data de 25 de Julho de 2022, no valor de R\$ 6.500,00 (seis mil e quinhentos reais), foram aplicados aos fins que se destinam, ou seja, pagamento parcial das despesas com manutenção das atividades conforme Lei nº 13.019 e termo de parceria 10/2021.

Por ser a expressão da verdade,

Maravilha/SC, 12 de Agosto de 2022.



MAYARA CARLA MÜLLER

Presidente



CARLOS ARTUR MÜLLER

Tesoureiro

## PARECER DO CONSELHO FISCAL

O Conselho Fiscal da Banda Marcial Cidade das Crianças, de acordo com os fins Estatutários e com a finalidade do cumprimento da Instrução Normativa do Tribunal de Contas do Estado de Santa Catarina Nº TC – 23/12/2013. Reuniu-se, no dia 12/08/2022, com a finalidade de verificar a PRESTAÇÃO de CONTAS, bem como a respectiva documentação do repasse efetuado na data de 25/07/2022, no valor de R\$: 6.500,00 (seis mil e quinhentos reais).

Tendo constatado a veracidade e exatidão em todos os documentos comprobatórios, quanto a correta aplicação dos recursos no objeto e ao atendimento da finalidade pactuada, manifestamos o seguinte parecer:

- Favorável
- Favorável com restrições
- Desfavorável

Outras Considerações:

---

---

---

---

Maravilha/SC, 12 de Agosto de 2022.



Nome: VERONICE SCHMIDT



Nome: LUAN DEETER

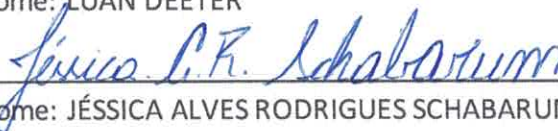

Nome: JÉSSICA ALVES RODRIGUES SCHABARUM

Á  
SANDRO DONATI  
Prefeito Municipal

# CARLOS ARTUR MULLER - MEI

Escola de Música Maestro Carlos Muller

Fones: (49) 3664-1344 / (49) 9108-2213

Av. Araucária, 1360 - Bairro Progresso  
CEP 89.874-000 - Maravilha - Santa Catarina

## NOTA FISCAL PREST. DE SERVIÇO

CNPJ 17.452.690/0001-12  
Inscr. Mun. 4933-0

Nº 000186

Nat. da Operação: \_\_\_\_\_

Data: 09 de AGOSTO de 2022

1ª Via (Branca) Cliente  
2ª Via (Rosa) Bloco

Cliente: PREFEITURA MUNICIPAL DE MARAVILHA

Endereço: AV. EUCLIDES DA CUNHA, 60

Município: MARAVILHA UF: SC CEP: 89874-000

CNPJ/CPF: 82.821.190/0001-12 Inscrição Estadual: \_\_\_\_\_

QUANT.	DISCRIMINAÇÃO DOS SERVIÇOS	VALOR UNIT.	VALOR TOTAL
<u>01</u>	<u>PTO DAS ATIVIDADES REFE- RENTE AO MÊS DE JULHO DAS AULAS DE PERCUSSÃO E SOPRO DA BANDA MARCIAL.</u>		<u>3.000,00</u>

BASE DE CÁLCULO = R\$

X

% = R\$

TELE ARTES GRÁFICA MARAVILHA LTDA. ME - Av. Araucária, 561 - Maravilha - SC - Fone (49) 3664-1257 - CNPJ 02.271.529/0001-75 - Inscr. Est. 253.619.025  
03 Bls. 50x2 Nota Fiscal Prestação de Serviço de 000.101 a 000.250 - Autorização Municipal 253/2013 - 04/11/2013

TOTAL R\$ 3.000,00

I.S.S. Alíq. \_\_\_\_\_ % Total R\$ \_\_\_\_\_

**SICOOB**  
**SISTEMA DE COOPERATIVAS DE CRÉDITO DO BRASIL**  
**PLATAFORMA DE SERVIÇOS FINANCEIROS DO SICOOB – SISBR**

05/10/2022      Pix - Comprovante de pagamento      15:26:17

ID/Transação  
E78858107202208101338TNST7s0vSeb

Valor:      R\$ 3.000,00  
Data/hora:      10/08/2022 12:29:18

**Pagador**

Instituição:

CCLAA AURIVERDE-SICOOB CREDIAL  
BANDA MARCIAL CIDADE DAS  
CRIANCAS

Nome:

\*\*,\*\*7.739/0001-\*\*

CPF/CNPJ:

3032

Agência:

134.095-6

Conta corrente:

**Destinatário**

Instituição:

CCLAA AURIVERDE-SICOOB CREDIAL  
CARLOS ARTUR MULLER

Nome:

\*\*,\*\*2.690/0001-\*\*

CPF/CNPJ:

**PREFEITURA MUNICIPAL DE MARAVILHA**
**SECRETARIA DE PLANEJAMENTO, ADMINISTRAÇÃO E FAZENDA****NOTA FISCAL DE SERVIÇOS ELETRÔNICA (NFS-e)**

Número do RPS

Número da nota

94

Data da emissão da nota

10/08/2022 10:36:44

Data do fato gerador

10/08/2022 10:36:44

Código de verificação

BZDIDGELQ

**PRESTADOR DE SERVIÇOS**

Nome fantasia: VIP ACADEMIA DE DANCAS E ARTES EM GERAL

Nome/Razão social: MAYARA CARLA MULLER 10593097939

CPF/CNPJ: 28.908.821/0001-40

Inscrição municipal: 7450

Endereço: AV ARAUCARIA Número: 1360 Bairro: CENTRO CEP: 89874-000

Complemento:

Município: Maravilha

UF: SC

E-mail: mayaracarlamuller@gmail.com

Site:

Inscrição estadual:

Telefone: (49) 3664-1344

**TOMADOR DE SERVIÇOS**

Nome fantasia: BANDA MARCIAL CIDADE DAS CRIANÇAS

Nome/Razão social: BANDA MARCIAL CIDADE DAS CRIANÇAS

CPF/CNPJ: 02.177.739/0001-07

Inscrição municipal:

Inscrição estadual:

Endereço: SETE DE SETEMBRO Número: 608 Bairro: CENTRO CEP: 89874-000

Complemento:

Município: Maravilha

UF: SC

E-mail: bmcc.mh@gmail.com

Telefone: (49) 99108-2213

Celular:

**DISCRIMINAÇÃO DOS SERVIÇOS**

	Valor unitário	Qtd	Valor do serviço	Base de cálculo (%)	ISS
Prestação de serviços como professora e coreógrafa do corpo coreográfico, baliza, mór e linha de frente da Banda Marcial, Nota Fiscal referente Julho de 2022.	3.000,0000	1,0000	3.000,0000	3.000,00x0,00 =	0,00

**Forma de Pagamento**

Parcela	Vencimento	Tipo	Valor (R\$)	Parcela	Vencimento	Tipo	Valor (R\$)	Parcela	Vencimento	Tipo	Valor (R\$)
1		À vista	3.000,00								

**RETENÇÕES FEDERAIS**

PIS/PASEP	COFINS	INSS	IR	CSLL	Outras retenções
R\$ 0,00	R\$ 0,00	R\$ 0,00	R\$ 0,00	R\$ 0,00	R\$ 0,00
<b>Valor bruto = R\$ 3.000,00</b>		<b>Valor líquido = R\$ 3.000,00</b>			

Códigos dos serviços:

06.04 - Ginástica, dança, esportes, natação, artes marciais e demais atividades físicas.

Desc. condicionado(R\$)	Desc. incondicionado(R\$)	Deduções(R\$)	Base de cálculo(R\$)	Valor ISS(R\$)
0,00	0,00	0,00	3.000,00	0,00

**TRIBUTAÇÃO DO ISSQN**

Natureza da operação: Tributação no município

Situação tributária do ISSQN: Normal

Local da prestação do serviço: Maravilha

**OUTRAS INFORMAÇÕES**Esta NFS-e foi emitida com respaldo na Lei Municipal 3.731/2014 regulamentada pelo Decreto 106/2014. Para verificar a autenticidade acesse a página: [https://e-gov.betha.com.br/e-nota/verificar\\_autenticidade.faces](https://e-gov.betha.com.br/e-nota/verificar_autenticidade.faces)

\*\*\* Prestador de serviços optante pelo Simples Nacional. \*\*\*

Situação desta NFS-e: Normal

Valor aproximado do tributo federal - R\$ 403,50 (13,45%), estadual - R\$ 0,00 (0,00%), municipal - R\$ 123,30 (4,11%) , com base na Lei 12.741/2012 e no Decreto 8.264/2014 - Fonte: IBPT



Verificar autenticidade

**SICOOB**  
**SISTEMA DE COOPERATIVAS DE CRÉDITO DO BRASIL**  
**PLATAFORMA DE SERVIÇOS FINANCEIROS DO SICOOB - SISBR**

05/10/2022

**Pix - Comprovante de pagamento**

15:26:58

ID/Transação  
E788581072022081013389Grm7H8YC1F

Valor: R\$ 3.000,00  
Data/hora: 10/08/2022 12:29:19

**Pagador**

Instituição:

CCLAA AURIVERDE-SICOOB CREDIAL

Nome:

BANDA MARCIAL CIDADE DAS  
CRIANCAS

CPF/CNPJ:

\*\*,\*\*7.739/0001-\*\*

Agência:

3032

Conta corrente:

134.095-6

**Destinatário**

Instituição:

CCLAA AURIVERDE-SICOOB CREDIAL

Nome:

MAYARA CARLA MULLER

CPF/CNPJ:

\*\*,\*\*8.821/0001-\*\*



**RECIBO**

**R\$ 500,00**

Recebemos da BANDA MARCIAL CIDADE DAS CRIANÇAS a importância de (quinhentos reais) referente a locação da sala durante o mês de Julho de 2022 para aulas e ensaios individuais, em naipe e coletivo do corpo musical da corporação.

Por ser a expressão da verdade e para gerar os efeitos legais, assino o presidente.

Maravilha, 10 de Agosto, de 2022



CARLOS ARTUR MÜLLER

LOCADOR



MAYARA CARLA MÜLLER

PRESIDENTE

**SICOOB**  
**SISTEMA DE COOPERATIVAS DE CRÉDITO DO BRASIL**  
**PLATAFORMA DE SERVIÇOS FINANCEIROS DO SICOOB – SISBR**

---

05/10/2022

**Pix - Comprovante de pagamento**

15:26:34

ID/Transação

E78858107202208101338LTCeCrzcv3G

Valor:

R\$ 500,00

Data/hora:

10/08/2022 12:29:19

**Pagador**

Instituição:

CCLAA AURIVERDE-SICOOB CREDIAL

Nome:

BANDA MARCIAL CIDADE DAS  
CRIANCAS

CPF/CNPJ:

\*\*. \*\*7.739/0001- \*\*

Agência:

3032

Conta corrente:

134.095-6

**Destinatário**

Instituição:

CCLAA AURIVERDE-SICOOB CREDIAL

Nome:

CARLOS ARTUR MULLER

CPF/CNPJ:

\*\*. \*\*2.690/0001- \*\*

**SICOOB**  
**SISTEMA DE COOPERATIVAS DE CRÉDITO DO BRASIL**  
**PLATAFORMA DE SERVIÇOS FINANCEIROS DO SICOOB – SISBR**

05/10/2022                      **EXTRATO CONTA CORRENTE**                      15:24:09  
**COOP.:** 3032-5 / SICOOB CREDIAL SC/RS  
**CONTA:** 134.095-6 / BANDA MARCIAL CIDADE DAS CRIANCAS  
**PERÍODO:** 01/07/2022 - 31/07/2022

**HISTÓRICO DE MOVIMENTAÇÃO**

<b>DATA</b>	<b>HISTÓRICO</b>	<b>VALOR</b>
24/06	SALDO ANTERIOR	6.597,24C
24/06	SALDO BLOQ.ANTERIOR	0,00*
01/07	SAQUE NA AGENCIA TERMINAL.: 303200500041 AUT.: 00020 DOC.: 0003ATM	100,00D
01/07	COMP MASTER MAESTRO AQUARELA PAPELARIA MARAVILHA BRA DOC.: 274155	8,50D
01/07	COMP MASTER MAESTRO AQUARELA PAPELARIA MARAVILHA BRA DOC.: 413001	1,50D
	<i>SALDO DO DIA</i>	6.487,24C
04/07	TRANSF. PIX SICOOB FAV.: CARLOS ARTUR MULLER 62110497904 Transferência Pix BANDA MARCIAL CIDADE DAS CRIANCAS 02.177.739 0001-07 DOC.: 4450037	3.000,00D
	<i>SALDO DO DIA</i>	3.487,24C
05/07	RESGATE RDC DOC.: 41 - 4	13,00C
	<i>SALDO DO DIA</i>	3.500,24C
06/07	TRANSF. PIX SICOOB FAV.: MAYARA CARLA MULLER 10593097939 Transferência Pix BANDA MARCIAL CIDADE DAS CRIANCAS 02.177.739 0001-07 DOC.: 4461068	3.000,00D
06/07	TRANSF. PIX SICOOB FAV.: CARLOS ARTUR MULLER 62110497904 Transferência Pix BANDA MARCIAL CIDADE DAS CRIANCAS 02.177.739 0001-07 DOC.: 4461069	500,00D
	<i>SALDO DO DIA</i>	0,24C
07/07	PIX RECEB. OUTRA IF Recebimento Pix Bruna Formentao ***.338.439-** DOC.: Pix	140,00C
07/07	RESGATE RDC DOC.: 41 - 4	610,00C
	<i>SALDO DO DIA</i>	750,24C
08/07	PIX EMIT. OUTRA IF	750,00D

	Pagamento Pix ***.503.257-** DOC.: Pix	
	<i>SALDO DO DIA</i>	0,24C
14/07	RESGATE RDC DOC.: 41 - 4	50,00C
	<i>SALDO DO DIA</i>	50,24C
15/07	TRANSF. PIX SICOOB FAV.: LIDER TELEINFORMATICA LTDA Transferência Pix BANDA MARCIAL CIDADE DAS CRIANCAS 02.177.739 0001-07 DOC.: 4507390	25,00D
15/07	RESGATE RDC DOC.: 41 - 4	585,00C
	<i>SALDO DO DIA</i>	610,24C
18/07	COMP MASTER MAESTRO ERCIO WINTER MARAVILHA BRA DOC.: 500001	180,00D
18/07	COMP MASTER MAESTRO DAIRA ATELIE DE COSTUR MARAVILHA BRA DOC.: 591754	430,00D
	<i>SALDO DO DIA</i>	0,24C
19/07	PIX EMIT. OUTRA IF Pagamento Pix 13.236.697 0001-46 DOC.: Pix	40,92D
19/07	PIX EMIT. OUTRA IF Pagamento Pix ***.618.409-** DOC.: Pix	60,00D
19/07	EST. PIX EMIT. OUT. IF Estorno Pix 13.236.697/0001-46 DOC.: Pix	40,92C
19/07	CRÉD. TED-STR PM MARAVILHA 82.821.190 0001-72 CODIGO TED: T773446100 DOC.: 242433279	19.500,00C
19/07	TRANSF. PIX SICOOB FAV.: NATAN ADRIEL BERTOLO Transferência Pix BANDA MARCIAL CIDADE DAS CRIANCAS 02.177.739 0001-07 DOC.: 4524239	4.500,00D
	<i>SALDO DO DIA</i>	14.940,24C
20/07	PIX EMIT. OUTRA IF Pagamento Pix 14.796.606 0001-90 DOC.: Pix	84,22D
	<i>SALDO DO DIA</i>	14.856,02C
21/07	PIX EMIT. OUTRA IF Pagamento Pix 61.755.310 0001-00 DOC.: Pix	4.510,00D

21/07	PIX EMIT. OUTRA IF Pagamento Pix 61.755.310 0001-00 DOC.: Pix	140,00D
21/07	TRANSF. PIX SICOOB FAV.: PAULO VITOR MANFRIN DA CRUZ Transferência Pix BANDA MARCIAL CIDADE DAS CRIANCAS 02.177.739 0001-07 DOC.: 4533097	30,00D
	SALDO DO DIA	10.176,02C
25/07	CRÉD. TED-STR MUNICIPIO DE MARAVILHA 82.821.190 0001-72 CODIGO TED: T774217106 DOC.: 242831650	6.500,00C ✓
25/07	COMP MASTER MAESTRO AQUARELA PAPELARIA MARAVILHA BRA DOC.: 581245	50,00D
25/07	COMP MASTER MAESTRO AQUARELA PAPELARIA MARAVILHA BRA DOC.: 640242	7,80D
25/07	COMP MASTER MAESTRO AVIAMENTOS FIO NA AGUL MARAVILHA BRA DOC.: 531041	8,79D
25/07	COMP MASTER MAESTRO TUMELERO UTILID. MARAVILHA BRA DOC.: 884949	40,00D
25/07	COMP MASTER MAESTRO DAIRA ATELIE DE COSTUR MARAVILHA BRA DOC.: 627273	30,00D
25/07	COMP MASTER MAESTRO BIJU 10 MARAVILHA BRA DOC.: 886991	59,97D
25/07	COMP MASTER MAESTRO FARM POPULAR LIDER F MARAVILHA BRA DOC.: 491501	23,97D
	SALDO DO DIA	16.455,49C
26/07	COMP MASTER MAESTRO ERCIO WINTER MARAVILHA BRA DOC.: 500001	86,00D
26/07	COMP MASTER MAESTRO ITAMAR GOTARDO MARAVILHA BRA DOC.: 818132	52,00D
	SALDO DO DIA	16.317,49C
27/07	COMP MASTER MAESTRO AMAURI SUPERMERCADOS MARAVILHA BRA DOC.: 165203	36,97D
27/07	PIX EMIT. OUTRA IF Pagamento Pix ***.615.589-*** DOC.: Pix	7.738,00D
	SALDO DO DIA	8.542,52C
28/07	COMP MASTER MAESTRO PADARIA E CONFEITARIA MARAVILHA BRA	179,95D

DOC.: 735658

SALDO DO DIA

8.362,57C

---

**RESUMO**

SALDO EM C.CORRENTE(+):	8.362,57C
LIMITE CHEQUE ESPECIAL EMPRESARIAL (+):	0,00C
SALDO DISPONÍVEL(=):	8.362,57C
SALDO BLOQ.C.CORRENTE:	0,00*
VENCIMENTO CHEQUE ESPECIAL EMPRESARIAL:	
TAXA CHEQUE ESPECIAL EMPRESARIAL (a.m.):	6,95%

---

**000 EXTRATOS EMITIDOS ATÉ 03/10/2022**

---

**SALDO DE APLICAÇÕES EM 29/07/2022**

RDC - Longo CDI	4.085,62C
OUVIDORIA SICOOB: 0800 725 0996	



	DOC.: 245965825	
	SALDO DO DIA	7.294,10C
31/08	TRANSF.RECEB-PIX SI	100,00C
	REM.: MICHELLI CAROLINE POMOVISKI MENDES	
	Transferência Pix	
	MICHELLI CAROLINE POMOVISKI MENDES	
	***.730.669-**	
	DOC.: 4699253	
31/08	PIX RECEB.OUTRA IF	10,00C
	Recebimento Pix	
	FRANCIELE M SOUZA VICARI	
	***.273.399-**	
	DOC.: Pix	
	SALDO DO DIA	7.404,10C

### RESUMO

SALDO EM C.CORRENTE(+):	7.404,10C
LIMITE CHEQUE ESPECIAL EMPRESARIAL (+):	0,00C
SALDO DISPONÍVEL(=):	7.404,10C
SALDO BLOQ.C.CORRENTE:	0,00*
VENCIMENTO CHEQUE ESPECIAL EMPRESARIAL:	
TAXA CHEQUE ESPECIAL EMPRESARIAL (a.m.):	6,95%

### 000 EXTRATOS EMITIDOS ATÉ 03/10/2022

### SALDO DE APLICAÇÕES EM 31/08/2022

RDC - Longo CDI	4.125,07C
OUVIDORIA SICOOB: 0800 725 0996	





**BANDA MARCIAL CIDADE DAS CRIANÇAS**  
**CNPJ: 02.177.739/0001-07**  
**FONE: 49.9.9168-5987**  
**E-MAIL: bandamarcialbmcc@gmail.com**

**ANEXOS - FOTOS DAS ATIVIDADES E TRABALHOS DA ENTIDADE**  
**MÊS: JULHO 2022**

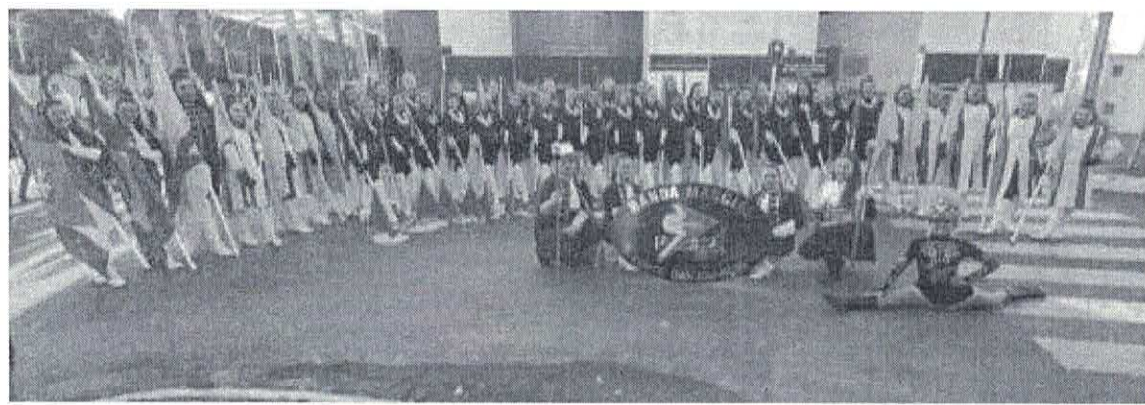
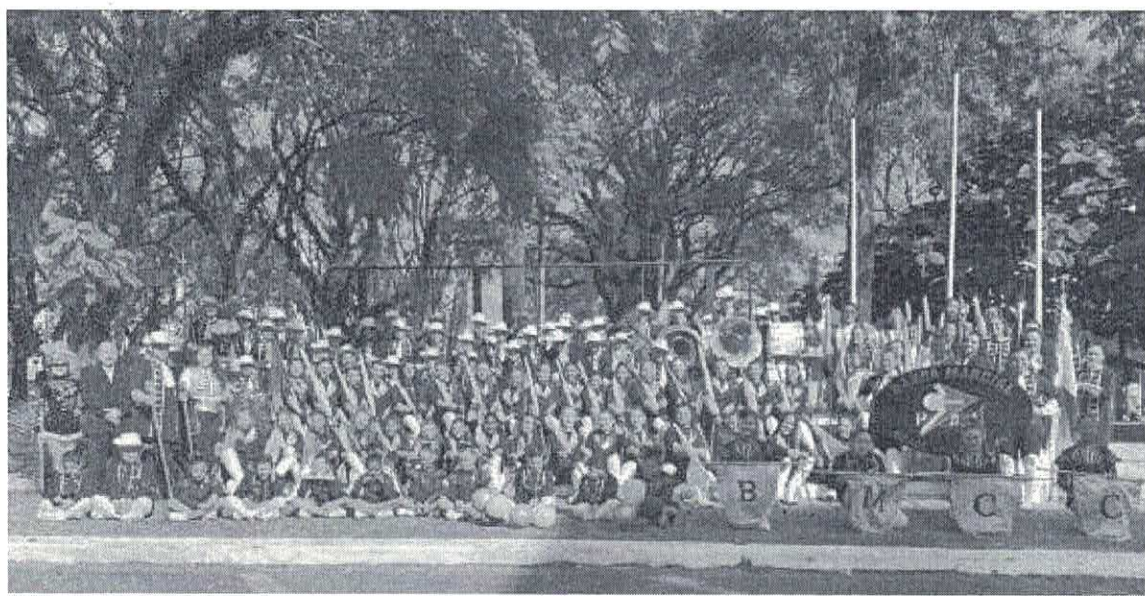

PRODUÇÕES PARA A APRESENTAÇÃO DIA 27





ORGANIZAÇÃO DOS UNIFORMES DE TODOS OS ALUNOS



KITS UNITÁRIOS DE MAQUIAGEM POR ALUNA



ENSAIOS EXTRAS DE DOMINGO DE MANHÃ DURANTE JULHO

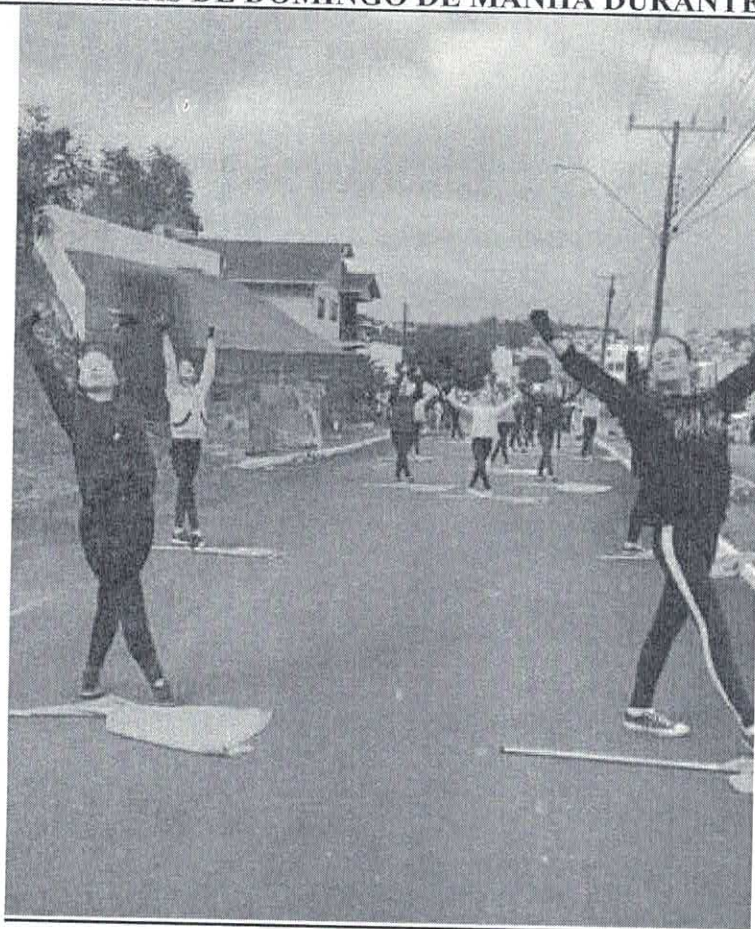

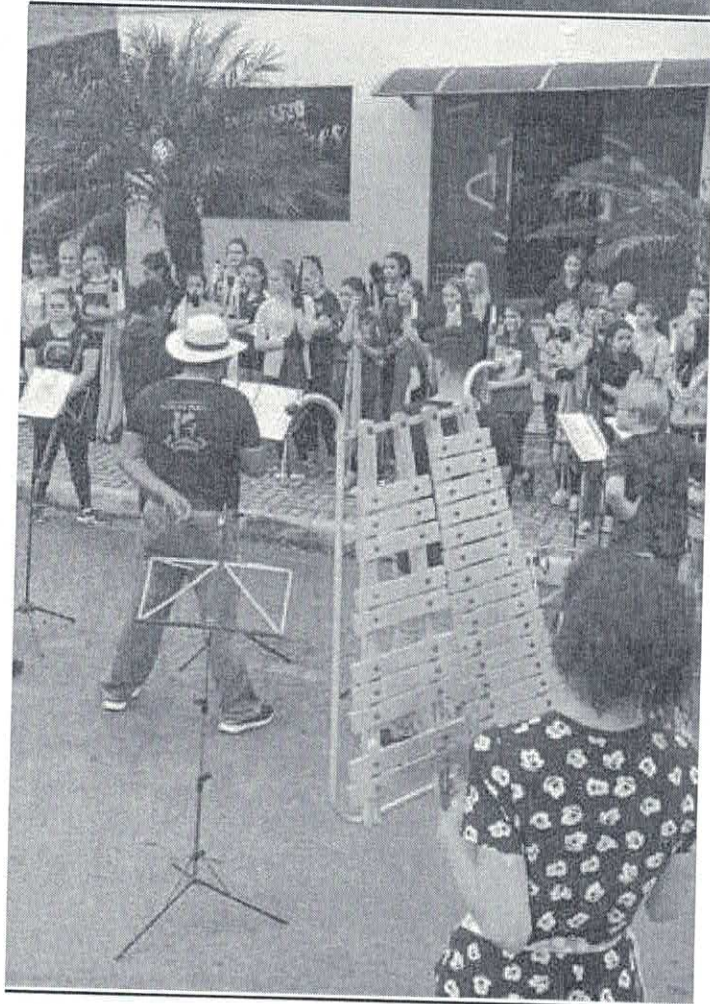
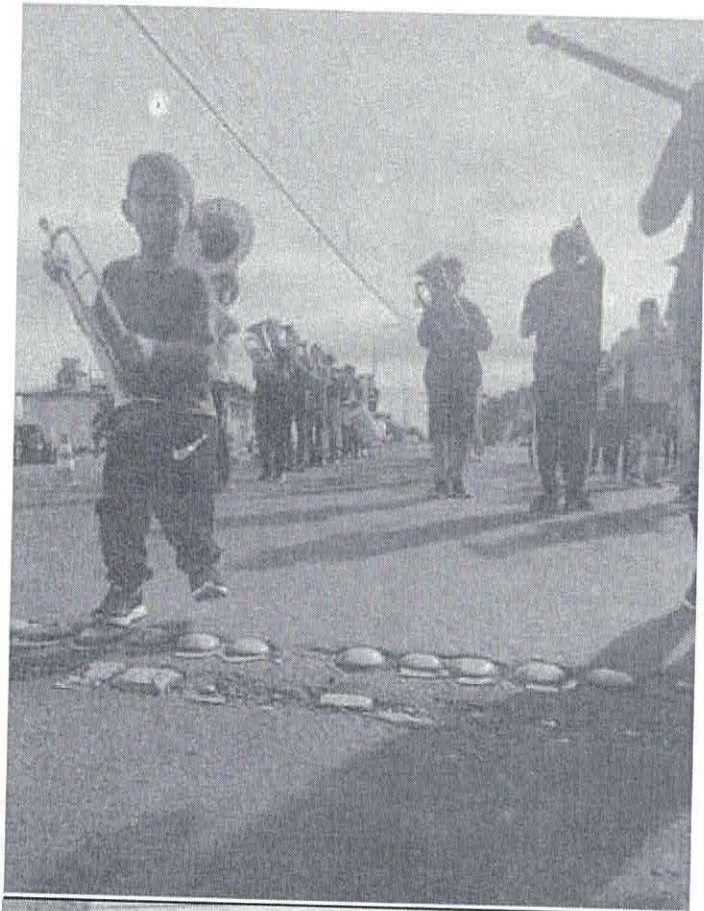

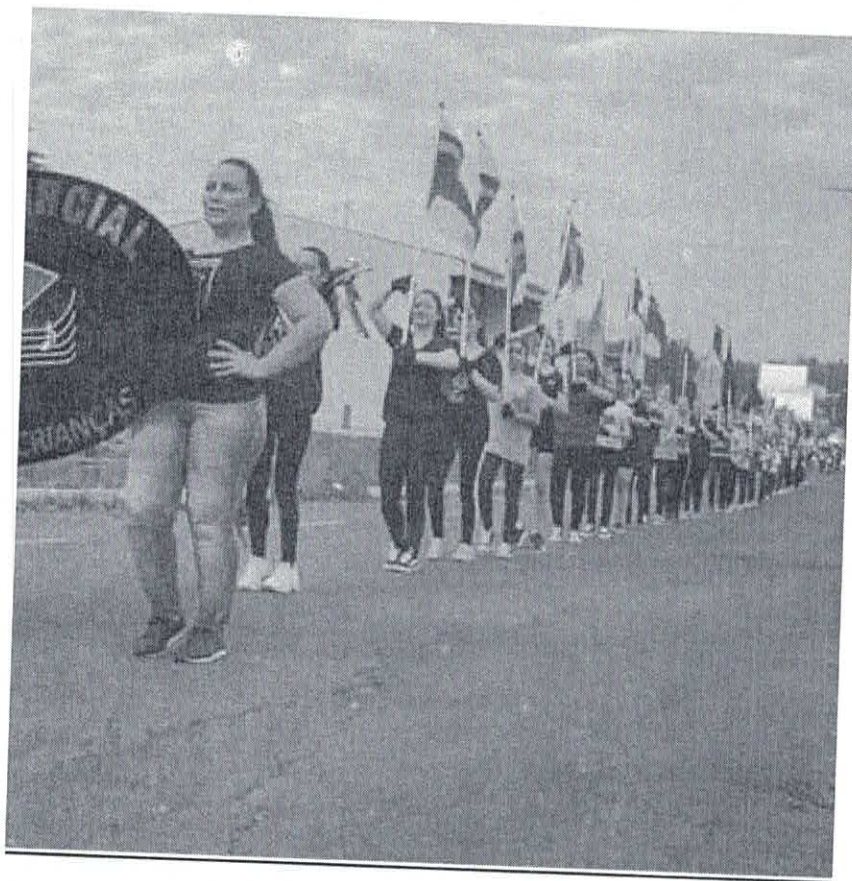

FOTOS PARADA 27 DE JULHO

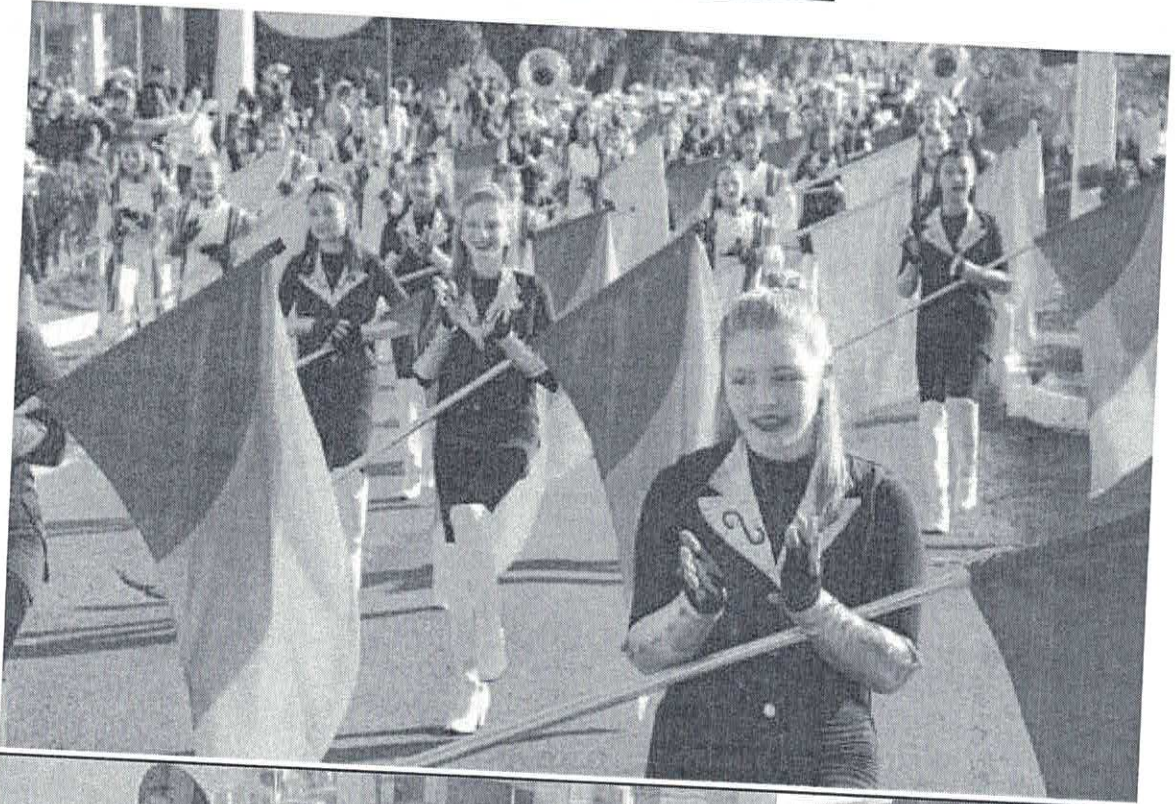

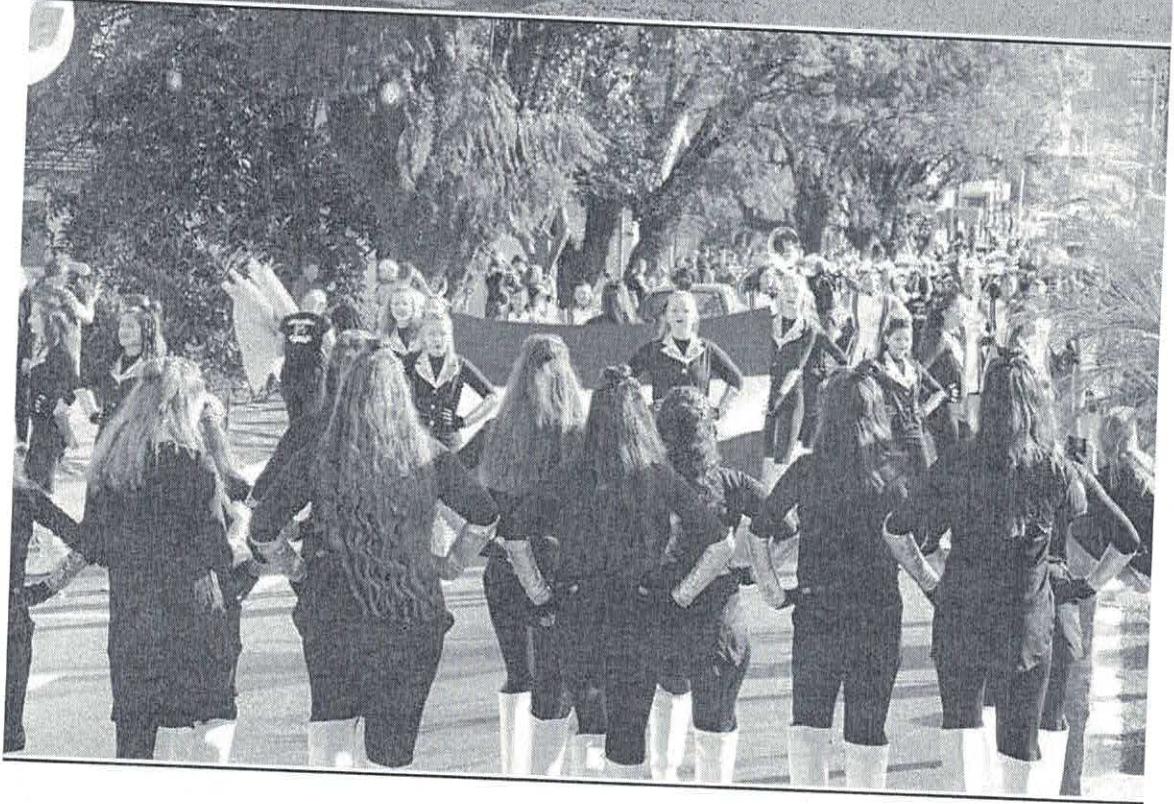
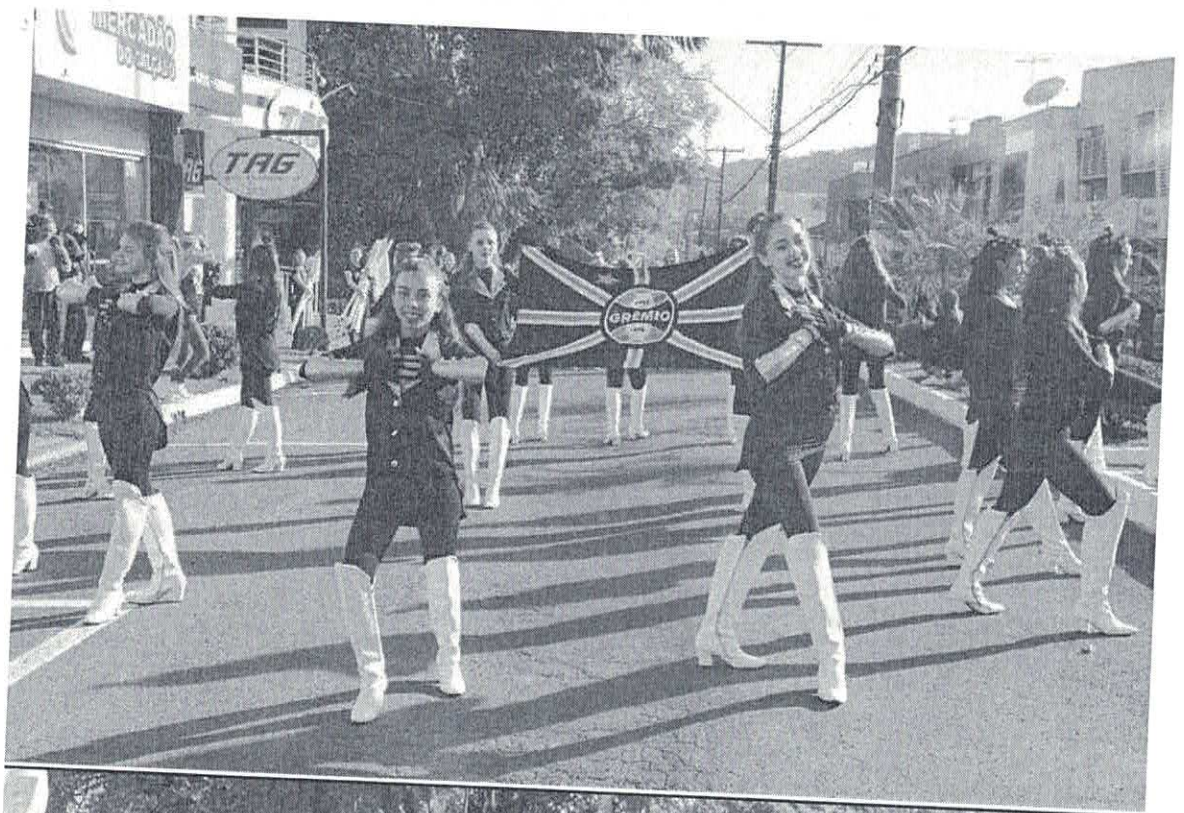









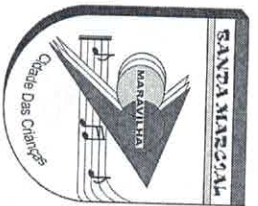

Banda Marcial Cidade das Crianças  
 Chamada Corpo Musical -  
 Mês: JULHO Ano: 2022  
 Maestro: Carlos Artur Müller

nº	NOME	INST.	IDADE	WHATS	02/07	09/07	16/07	23/07	30/07
1	ALAN HENRIQUE PEREIRA	SZA 1	15	49.9.9136-0931	* Alan	Alan	Alan	Alan	Alan
2	JOÃO PAULO P. ANTUNES	SZA 2	15	49.9.9110-7154	Jorge	Jorge	Jorge	Jorge	Jorge
3	LUCAS VINICIS OTT	BDAO1	13	49.9.8438-8889	* Lucas Ott	Lucas V. Ott	Lucas Ott	Lucas Ott	Lucas Ott
4	ALTAIR CESAR GREBIEN	BDAO	42	49.9.99953509	Altair	Altair	Altair	Altair	Altair
5	Guilherme Vieira	BD 1	18	49.9.8881-4198	* Guilherme	Guilherme	Guilherme	Guilherme	Guilherme
6	Iago K. Drecksler	BD 2	13	49.98843-8431	* Iago	Iago	Iago	Iago	Iago
7	ÉRIC VINÍCIUS BRANDALISE	BT 1	13	49.9.8848-0106	Eric B.	Eric B.	Eric B.	Eric B.	Eric B.
8	BRAIAN Z. PIACENTINI	BT 2	13	49.9.8897-0245	* Braian	Braian	Braian	Braian	Braian
9	WILLIAN NUNES	TBP 1	25	49.9.99873183	* Willian	Willian	Willian	Willian	Willian
10	YAN MIGUEL MARINI	TBP 2	11	4999982-0421	Yan	Yan	Yan	Yan	Yan
11	LUCAS APPELT	TBV 1	15	49.9.8916-0053	Lucas	Lucas	Lucas	Lucas	Lucas
12	JOÃO G. DOS SANTOS	TBV 2	19	49.9.8865-4884	João	João	João	João	João
13	LANAH SOARES	TBV 3	13	49.9.9905-0561	* Lanah	Lanah	Lanah	Lanah	Lanah
14	PEDRO FERREIRA	SXH 1	12	49.9.99631349	Pedro	Pedro	Pedro	Pedro	Pedro
15	LUANA MEDEIROS	SXH 2	11	49.9.9932-1467	Luana	Luana	Luana	Luana	Luana
16	CAMILLY L. DAL'AGNOL	SXH 3	11	49.9.8893-2174	Camilly	Camilly	Camilly	Camilly	Camilly
17	LUCAS VIEIRA HEINECK	SXH 4	12	49.9.8808-0064	Lucas	Lucas	Lucas	Lucas	Lucas
18	TIAGO VALGOI	FH 1	18	49.9.994-9118	* Tiago	Tiago	Tiago	Tiago	Tiago
19	IGOR BATISTA	FH 2	18	49.9.8829-4554	Igor	Igor	Igor	Igor	Igor
20	ENZO HICKMANN	FH 3	11	49.9.9152-5806	* Enzo	Enzo	Enzo	Enzo	Enzo
21	WESLEI HAHN	TP 1	20	49.9.8829-6324	* Wesley	Wesley	Wesley	Wesley	Wesley
22	DAFNE DIAZ FARINA	TP 2	10	95.9.8423-4903	Dafne	Dafne	Dafne	Dafne	Dafne
23	ELOÁ PAULA FEYH	TP 3	10	49.9.9822-4457	Eloá	Eloá	Eloá	Eloá	Eloá
24	DAVI ALGUSTO FULBER	TP 4	12	49.9.9930-9433	Davi	Davi	Davi	Davi	Davi

Folben

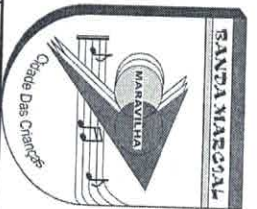

Banda Marcial Cidade das Crianças  
 Chamada Corpo Musical -  
 Mês: JULHO Anjo: 2022  
 Maestro: Carlos Artur Müller

nº	NOME		IDADE	WHATS	02/07	09/07	16/07	23/07	30/07
25	DIOGO DA COSTA	TP 5	11	49.9.8889-0512	Diogo	Diogo	Diogo	Diogo	
26	JOÃO VITOR ROLLWAGEN	TP 6	11	49.9.9920-2586	* João	João	João	João	F
27	KARINA DE OLIVEIRA	LIRA	14	49.9.9822-7900	F	F	Karina	F	F
28	DIANA CORRÊA	CX 1	14	49.9.8505-7667	* Diana	Diana	Diana	Diana	
29	JOAO VITOR CORRÊA	CX 2	12	49.9.9977-1762	* João	João	João	João	
30	LEONARDO OTTO	CX 3	12	49.9.8834-7371	Leonardo	Leonardo	Leonardo	Leonardo	
31	CAMILLE LUISA DE OLIVEIRA	CX 4	12	49.9.9949-9849	Camille	Camille	Camille	Camille	
32	MARIA VITÓRIA SECCI	PT 1	10	49.9.9994-1060	Maria	Maria	Maria	Maria	
33	RAFAELLA MOTTER	PT 2	10	49.9.9958-6490	Rafaela	Rafaela	Rafaela	Rafaela	
34	YAN M. MARIANI	PT 3	11	49.9.9827-3893	Yan	Yan	Yan	Yan	
35	ANDERSON LEBENS	PT 4		49.9.8803-7198	Anderson	Anderson	Anderson	Anderson	
36	LUANA CASSANELLI	SUR 1	15	49.9.9998-9763	Luana	Luana	Luana	Luana	
37	HENRIQUE ZAT LISBOA	SUR 2	11	15.9.9977-5721	Henrique	Henrique	Henrique	Henrique	
38	WELINTON HERMANN	ATAB 1	11	49.9.9904-4859	Wellinton	Wellinton	Wellinton	Wellinton	
39	ARTUR ZATT AMBRÓSIO	AGOGO		49.9.98318625	Artur	Artur	Artur	Artur	
40	RAFAEL OLDEMBURG	BO 1	18	49.9.9819-5290	Rafael	Rafael	Rafael	Rafael	
41	GUILHERME H. Carossi	BO 2	15	49.9.8501-9303	Guilherme	Guilherme	Guilherme	Guilherme	
42	GABRIEL ORTIZ	BO 3	15	49.9.9822-8647	Gabriel	Gabriel	Gabriel	Gabriel	
43	EMILI FEYT	BO 4	15	49.99958-0742	Emili	Emili	Emili	Emili	
44	GABRIEL HENRIQUE DONIDA	BO 5	11	49.9.8829-2008	Gabriel	Gabriel	Gabriel	Gabriel	
45	GIOVANI CLAUDIO POSSELT	BO 6	18	49.9.9817-2569	João	João	João	João	
46	GUILHERME E. ALTHAUS	QUA 1	15	49.9.8817-4163	Guilherme	Guilherme	Guilherme	Guilherme	
47	GABRIEL TROMBETTA	QUA 2	14	49.9.91436479	Gabriel	Gabriel	Gabriel	Gabriel	
48	ANAHÍ DO NASCIMENTO	QUA 3	13	49.9.9984-8339	Anahi	Anahi	Anahi	Anahi	

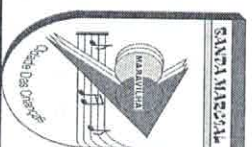

**Banda Marcial Cidade das Crianças**  
**Chamada Corpo Coreográfico, Pelotão, Mór**  
**Mês: Julho**      **Ano: 2022**  
**Coreógrafa: Mayara Carla Müller**

**ENSAIOS GERAIS EXTRA (DOMINGO) - APRESENTAÇÃO DIA 27**

nº	NOME	10/07/2022	17/07/2022	24/07/2022	27/07/2022
1	STEFANI FORMENTÃO	C	C	F	C
2	GEOVANA J. KAPPAUN	C	C	C	C
3	KIARA FELIX SCHMITT	C	C	C	C
4	BIANCA RODRIGUES DOS REIS	F	F	C	C
5	AMANDA ALBA	F	C	C	C
6	ANA JÚLIA PEROTTI	C	C	F	C
7	PAMELA POTT	F	C	C	C
8	NATHALIA FONTOURA	C	F	C	C
9	YASMIM EDUARDA DUTRA	C	C	C	C
10	GIOVANA LARA GRZEBIELUCKAS	C	C	F	C
11	ANTONELLA EMBRANEL	C	C	C	C
12	YASMIN RODRIGUES BEHLING	F	C	C	C
13	MARIA EDUARDA SAMPAIO	C	C	C	C
14	SOPHIA GOMES	C	C	F	C
15	JENIFER BRUSTOLIN	C	F	C	C
16	ISABELL SHARF	C	F	C	C
17	PAMELA DE OLIVEIRA	F	C	C	C
18	PAOLA DE OLIVEIRA	C	C	C	C
19	LYANDRA M. SILVA	C	C	C	C
20	MARIA EDUARDA ZAMPIVA	F	F	F	F

21	TAINARA ROCHA FERNANDES	C	C	C	C
22	RUBIA GABRIELI DE SOUZA	F	C	C	C
23	ANA LUIZA TORAL	C	F	C	C
24	BIANCA LETICIA PERTUSSATTI	C	C	C	C
25	MARIA LUISA ZAMPIVA	F	F	F	F
26	ELLEN VITÓRIA DE SOUZA	C	C	C	C
27	JULIANE CAROLINE VIVIAN	C	C	C	C
28	HELLEN WEBLER	F	F	F	C
29	AMANDA PIACENTINI	C	C	C	C
30	LAÍNE LETICIA BRANDT	C	C	C	C
31	BIANCA VITÓRIA GRAEBIN	C	C	C	C
32	SABRINA DA COSTA	C	C	C	C
33	DIENIFER DA COSTA	F	F	C	C
34	ALINE WILINGHOEFFER	C	F	F	C
35	ANNA VITÓRIA DE LIMA	C	C	C	C
36	STÉFANI SCHERER	C	C	C	C
37	EDUARDA DONATTI	C	C	C	C
38	MARIANA FERNANDES DA SILVA	C	C	C	C
39	VITÓRIA CAROLINI THIES	C	C	C	C
40	ALICE LAYS DA SILVA	F	C	C	C
41	MARIANA FERNANDES DA SILVA	C	C	C	C
42	EVELIN CRISTINA FORMENTÃO	C	C	C	C
43	AMANDA MATTHELI DE LIMA	C	C	C	C
45	ANA CLARA B. M. REZENDE	C	C	C	C
46	IZADORA FELIX SCHMITT	C	F	C	C
47	VITÓRIA BUENO	C	C	C	C

49	BRUNO RIBEIRO	C	C	C	C	C
50	BRUNA FORMENTÃO	C	C	C	C	C
51	MIRIAM RODRIGUES	C	F	C	C	C
52	RENATA SILVA SOUZA	F	C	C	C	C
53	RAFAELA TACCA	-	-	C	C	C
54	EDUARDA BECKER	C	C	C	C	C
55	LUANA BREDA	C	C	C	C	C
56	JAQUELINE BUENO	C	C	C	C	C





Banda Marcial Cidade das Crianças  
Chamada Corpo Coreográfico, Pelotão, Mór  
Mês: Julho Ano: 2022  
Coreógrafa: Mayara Carla Müller

nº	NOME	02/07/2022	09/07/2022	16/07/2022	23/07/2022
1	STEFANI FORMENTÃO	C	C	C	C
2	GEOVANA J. KAPPAUN	C	C	C	C
3	KIARA FELIX SCHMITT	C	C	F	C
4	BIANCA RODRIGUES DOS REIS	F	C	C	C
5	AMANDA ALBA	C	F	C	C
6	ANA JÚLIA PEROTTI	C	F	C	C
7	PAMELA POTT	C	C	C	C
8	NATHALIA FONTOURA	C	C	F	C
9	YASMIM EDUARDA DUTRA	C	C	C	F
10	GIOVANA LARA GRZEBIELUCKAS	C	F	C	C
11	ANTONELLA EMBRANEL	C	C	C	C
12	YASMIN RODRIGUES BEHLING	C	C	C	C
13	MARIA EDUARDA SAMPAIO	F	C	C	C
14	SOPHIA GOMES	C	C	C	C
15	JENIFFER BRUSTOLIN	F	C	C	C
16	ISABELLI SHARF	F	C	C	C
17	PAMELA DE OLIVEIRA	C	F	C	C
18	PAOLA DE OLIVEIRA	C	C	C	C
19	LYANDRA M. SILVA	C	C	F	C
20	MARIA EDUARDA ZAMPIVA	F	F	F	F

21	TAINARA ROCHA FERNANDES	C				F
22	RUBIA GABRIELI DE SOUZA	C	C	C	C	C
23	ANA LUIZA TORAL	C	C	C	C	C
24	BIANCA LETICIA PERTUSSATTI	F	C	F	F	F
25	MARIA LUISA ZAMPIVA					
26	ELLEN VITÓRIA DE SOUZA	C	F	C	C	C
27	JULIANE CAROLINE VIVIAN	C	C	C	C	C
28	HELLEN WEBLER	C	C	F	C	C
29	AMANDA PIACENTINI	F	C	C	C	C
30	LAÍNE LETICIA BRANDT	C	C	C	C	C
31	BIANCA VITÓRIA GRAEBIN	C	C	C	C	C
32	SABRINA DA COSTA	C	C	C	C	C
33	DIENIFER DA COSTA	C	C	C	C	C
34	ALINE WILINGHOEFER	F	F	C	C	C
35	ANNA VITÓRIA DE LIMA	C	C	C	C	C
36	STÉFANI SCHERER	C	C	C	C	C
37	EDUARDA DONATTI	C	C	F	C	C
38	MARIANA FERNANDES DA SILVA	C	C	C	C	F
39	VITÓRIA CAROLINI THIES	F	C	C	C	C
40	ALICE LAYS DA SILVA	C	C	C	C	C
41	MARIANA FERNANDES DA SILVA	C	C	C	C	C
42	EVELIN CRISTINA FORMENTÃO	C	F	C	C	C
43	AMANDA MATTHELI DE LIMA	C	C	C	C	C
45	ANA CLARA B. M. REZENDE	C	C	C	C	C
46	IZADORA FELIX SCHMITT	C	C	C	C	F
47	VITÓRIA BUENO	F	C	C	C	F

49	BRUNO RIBEIRO					
50	BRUNA FORMENTÃO	C	C	C	C	C
51	MIRIAM RODRIGUES	C	C	C	C	C
52	RENATA SILVA SOUZA					
53	RAFAELA TACCA					
54	EDUARDA BECKER					
55	LUANA BREDA					
56	JAQUELINE BUENO					