

Mês do depósito referente: ABRIL/2022

Unidade Concedente: Prefeitura Municipal de Maravilha

Ordenador de Despesa: Sandro Donati

Entidade Beneficiada: Banda Marcial Cidade das Crianças

Endereço: Sete de Setembro, 608

CEP: 89874-000

Responsável: Mayara Carla Müller

CPF: 105.930.979-39

Valor do repasse R\$: 6.500,00

Histórico fiel da finalidade: Repasse financeiro com objetivo de manutenção das atividades da Banda Marcial Cidade das Crianças

| Documento      |          | Histórico/Credor                            | Receb.          | Pagto           |
|----------------|----------|---|-----------------|-----------------|
| Número         | Data     |   |                 |                 |
| 231440929      | 31/03/22 | Repasse                                     | 6.500,00        |                 |
| PIX - 4166658  | 25/04/22 | Pagamento Carlos Artur Müller - MEI         |                 | 3.000,00        |
| PIX - 4166657  | 25/04/22 | Pagamento Mayara Carla Müller - MEI         |                 | 3.000,00        |
| PIX - 4166660  | 25/04/22 | Pagamento Aluguel (sala/sede corpo musical) |                 | R\$ 500,00      |
| <b>TOTAIS:</b> |          |   | <b>6.500,00</b> | <b>6.500,00</b> |

Maravilha/SC, 25 de Abril de 2022

  
MAYARA CARLA MÜLLER  
PRESIDENTE

  
CARLOS ARTUR MÜLLER  
TESOUREIRO

## OBJETO DO REPASSE E DE SUA ETAPA

(IN TC- 14/2012 – ART. 43(IN TC- 14/2012 – ART. 43 § 4º - ANEXO VII)

|   |                            |                |
|---|----------------------------|----------------|
| <b>Entidade</b>   | <b>CNPJ</b>                |                |
| BANDA MARCIAL CIDADE DAS CRIANÇAS   | 02.177.739/0001-07         |                |
| <b>Título do Projeto</b>  | <b>Período de Execução</b> |                |
| BANDA MARCIAL CIDADE DAS CRIANÇAS   | <b>Início</b>              | <b>Término</b> |
|   | 01                         | 31             |
| <b>Data do Repasse</b>  | <b>Valor do Repasse</b>    |                |
| 31/03/2022  | 6.500,00                   |                |
| <b>Objetivo do Projeto</b>  |                            |                |
| Este projeto objetiva a manutenção dos serviços mantidos pela Banda Marcial Cidade das Crianças de Maravilha, desenvolvendo, oportunizando, e educando através da música, cultura e cidadania os munícipes maravilhenses. |                            |                |

### Metas Atingidas com descrição detalhada

- CARLOS ARTUR MÜLLER - MEI – Aulas de sopro e percussão, teoria musical, pratica com instrumentos, arranjador e maestro da Banda Marcial. Preparação de partituras e apresentações.
- MAYARA CARLA MULLER – MEI – Aulas de ballet, jazz e acessórios para corpo Coreográfico, baliza, mór e linha de frente da Banda Marcial Cidade das Crianças. Preparação de coreografias e apresentações.;

**Anexos: contratos, folders, fotos, matérias jornalísticas e outros**

Maravilha/SC, 25 de Abril de 2022.



**Mayara Carla Müller**

Presidente

CPF: 105.930.979-39

## PARECER DO CONSELHO FISCAL

O Conselho Fiscal da Banda Marcial Cidade das Crianças, de acordo com os fins Estatutários e com a finalidade do cumprimento da Instrução Normativa do Tribunal de Contas do Estado de Santa Catarina N° TC – 23/12/2013. Reuniu-se, no dia 23/04/2022, com a finalidade de verificar a PRESTAÇÃO de CONTAS, bem como a respectiva documentação do repasse efetuado na data de 31/03/2022, no valor de R\$: 6.500,00 (seis mil e quinhentos reais).

Tendo constatado a veracidade e exatidão em todos os documentos comprobatórios, quanto a correta aplicação dos recursos no objeto e ao atendimento da finalidade pactuada, manifestamos o seguinte parecer:

- Favorável
- Favorável com restrições
- Desfavorável

Outras Considerações:

Maravilha/SC, 25 de Abril de 2022.



Nome: VERONICE SCHMIDT

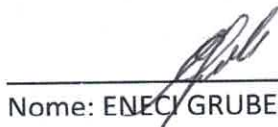

Nome: ENECL GRUBER

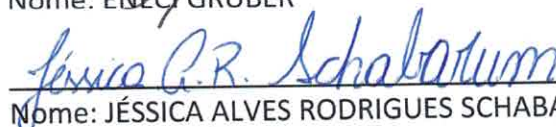

Nome: JÉSSICA ALVES RODRIGUES SCHABARUM

SANDRO DONATI  
Prefeito Municipal

## DECLARAÇÃO

Declaramos para os devidos fins de direito e a quem interessar possa, que os recursos recebidos por esta entidade da Prefeitura Municipal de Maravilha, na data de 31 de Março de 2022, no valor de R\$ 6.500,00 (seis mil e quinhentos reais), foram aplicados aos fins que se destinam, ou seja, pagamento parcial das despesas com manutenção das atividades conforme Lei nº 13.019 e termo de parceria 10/2021.

Por ser a expressão da verdade,

Maravilha/SC, 25 de Abril de 2022.

  
MAYARA CARLA MÜLLER  
Presidente

  
CARLOS ARTUR MÜLLER  
Tesoureiro

**RECIBO**

**R\$ 500,00**

Recebemos da BANDA MARCIAL CIDADE DAS CRIANÇAS a importância de (quinhentos reais) referente a locação da sala durante o mês de Abril de 2022 para aulas e ensaios individuais, em naípe e coletivo do corpo musical da corporação.

Por ser a expressão da verdade e para gerar os efeitos legais, assino o presidente.

Maravilha, 25 de Abril, de 2022



CARLOS ARTUR MÜLLER

CPF 621.104.979-04

LOCADOR



MAYARA CARLA MÜLLER

CNPJ 02.177.739/0001-07

PRESIDENTE

**SICOOB**  
**SISTEMA DE COOPERATIVAS DE CRÉDITO DO BRASIL**  
**PLATAFORMA DE SERVIÇOS FINANCEIROS DO SICOOB - SISBR**

25/04/2022

**Pix - Pagamento**

15:49:56

ID/Transação

E78858107202204251438fT30rnZjUfk

Valor:

R\$ 500,00

Data/hora:

25/04/2022 12:46:04

**Pagador**

Instituição:

CCLAA AURIVERDE-SICOOB CREDIAL

Nome:

BANDA MARCIAL CIDADE DAS CRIANCAS

CPF/CNPJ:

\*\* \*\*7.739/0001-\*\*

Agência:

3032

Conta corrente:

134.095-6

**Destinatário**

Instituição:

CCLAA AURIVERDE-SICOOB CREDIAL

Nome:

CARLOS ARTUR MULLER

CPF/CNPJ:

\*\* \*\*2.690/0001-\*\*

**SICOOB**  
**SISTEMA DE COOPERATIVAS DE CRÉDITO DO BRASIL**  
**PLATAFORMA DE SERVIÇOS FINANCEIROS DO SICOOB - SISBR**

25/04/2022

Pix - Pagamento

15:49:41

ID/Transação

E78858107202204251438Q3qUPiNwen

Valor:

R\$ 3.000,00

Data/hora:

25/04/2022 12:46:04

**Pagador**

Instituição:

CCLAA AURIVERDE-SICOOB CREDIAL

Nome:

BANDA MARCIAL CIDADE DAS CRIANCAS

CPF/CNPJ:

\*\* \*\*\*7.739/0001-\*\*

Agência:

3032

Conta corrente:

134.095-6

**Destinatário**

Instituição:

CCLAA AURIVERDE-SICOOB CREDIAL

Nome:

CARLOS ARTUR MULLER

CPF/CNPJ:

\*\* \*\*\*2.690/0001-\*\*

**CARLOS ARTUR MULLER - MEI**

Escola de Música Maestro Carlos Muller

Fones: (49) 3664-1344 / (49) 9108-2213

Av. Araucária, 1360 - Bairro Progresso  
 CEP 89.874-000 - Maravilha - Santa Catarina

**NOTA FISCAL PREST. DE SERVIÇO**

CNPJ 17.452.690/0001-12  
 Inscr. Mun. 4933-0

Nº 000182

Nat. da Operação: \_\_\_\_\_

1ª Via (Branca) Cliente  
 2ª Via (Rosa) Bloco

Data: 25 de ABRIL de 2022  
 Cliente: PREFEITURA MUNICIPAL MARAVILHA  
 Endereço: AV. EUCLIDES DA CUNHA, 60  
 Município: MARAVILHA UF: SC CEP: 89874-000  
 CNPJ/CPF: \_\_\_\_\_ Inscrição Estadual: \_\_\_\_\_

| QUANT.                | DISCRIMINAÇÃO DOS SERVIÇOS   | VALOR UNIT. | VALOR TOTAL        |
|-----------------------|--|-------------|--------------------|
| 01                    | PTO. DAS ATIVIDADES DE AULAS DE SOPRO E PERCUSSÃO FEDRIA MUSICAL, PRÁTICA COM INSTRUMENTOS, ARRANJOS, PREPARAÇÃO DE PARTITURAS, REGÊNCIA, MAESTRIA E APRESENTAÇÃO PELA BANDA MARCIAL |             | 3.000,00           |
| BASE DE CÁLCULO = R\$ |  | X           | % = R\$            |
|                       |  |             | TOTAL R\$ 3.000,00 |
|                       |  |             | % Total R\$        |

TELE ARTES GRÁFICA MARAVILHA LTDA. ME - Av. Araucária, 561 - Maravilha - SC - Fone (49) 3664-1257 - CNPJ 02.271.529/0001-75 - Inscr. Est. 253.619.025  
 03 Bts. 50x2 Nota Fiscal Prestação de Serviço de 000.101 a 000.250 - Autorização Municipal 253/2013 - 04/11/2013

*Carlos Artur Muller*  
 I.S.S. Aliq. \_\_\_\_\_ % Total R\$

Esta nota fiscal não foi assinada digitalmente.



PREFEITURA MUNICIPAL DE MARAVILHA  
SECRETARIA DE PLANEJAMENTO, ADMINISTRAÇÃO E FAZENDA  
NOTA FISCAL DE SERVIÇOS ELETRÔNICA (NFS-e)

|  |                      |
|--|----------------------|
| Número do RPS                                  | Número da nota<br>91 |
| Data da emissão da nota<br>10/06/2022 09:51:48 |                      |
| Data do fato gerador<br>10/06/2022 09:51:48    |                      |
| Código de verificação<br>HFBK4ZFLM             |                      |

## PRESTADOR DE SERVIÇOS

Nome fantasia: VIP ACADEMIA DE DANCAS E ARTES EM GERAL  
Nome/Razão social: MAYARA CARLA MULLER 10593097939  
CPF/CNPJ: 28.908.821/0001-40 Inscrição municipal: 7450  
Endereço: AV ARAUCARIA Número: 1360 Bairro: CENTRO CEP: 89874-000  
Complemento:  
Município: Maravilha UF: SC  
E-mail: mayaracarlammuller@gmail.com Site:  
Inscrição estadual:  
Telefone: (49) 3664-1344

## TOMADOR DE SERVIÇOS

Nome fantasia: BANDA MARCIAL CIDADE DAS CRIANÇAS  
Nome/Razão social: BANDA MARCIAL CIDADE DAS CRIANÇAS  
CPF/CNPJ: 02.177.739/0001-07 Inscrição municipal:  
Endereço: SETE DE SETEMBRO Número: 608 Bairro: CENTRO CEP: 89874-000  
Complemento:  
Município: Maravilha UF: SC  
E-mail: bmcc.mh@gmail.com Telefone: (49) 99108-2213 Celular:

## DISCRIMINAÇÃO DOS SERVIÇOS

|  | Valor unitário | Qtd    | Valor do serviço | Base de cálculo (%) | ISS  |
|--|----------------|--------|------------------|---------------------|------|
| Prestação de serviços como professora e coreógrafa do corpo coreográfico, baliza, mór e linha de frente da Banda Marcial, Nota Fiscal REFERENTE ABRIL, devido a correção do valor. | 3.000,0000     | 1,0000 | 3.000,0000       | 3.000,00x0,00 =     | 0,00 |

## Forma de Pagamento

| Parcela | Vencimento | Tipo    | Valor (R\$) | Parcela | Vencimento | Tipo | Valor (R\$) | Parcela | Vencimento | Tipo | Valor (R\$) |
|---------|------------|---------|-------------|---------|------------|------|-------------|---------|------------|------|-------------|
| 1       |            | À vista | 3.000,00    |         |            |      |             |         |            |      |             |

## RETENÇÕES FEDERAIS

| PIS/PASEP                         | COFINS   | INSS                                | IR       | CSLL     | Outras retenções |
|-----------------------------------|----------|-------------------------------------|----------|----------|------------------|
| R\$ 0,00                          | R\$ 0,00 | R\$ 0,00                            | R\$ 0,00 | R\$ 0,00 | R\$ 0,00         |
| <b>Valor bruto = R\$ 3.000,00</b> |          | <b>Valor líquido = R\$ 3.000,00</b> |          |          |                  |

Códigos dos serviços:

06.04 - Ginástica, dança, esportes, natação, artes marciais e demais atividades físicas.

| Desc. condicionado(R\$) | Desc. incondicionado(R\$) | Deduções(R\$) | Base de cálculo(R\$) | Valor ISS(R\$) |
|-------------------------|---------------------------|---------------|----------------------|----------------|
| 0,00                    | 0,00                      | 0,00          | 3.000,00             | 0,00           |

## TRIBUTAÇÃO DO ISSQN

Natureza da operação: Tributação no município  
Situação tributária do ISSQN: Normal  
Local da prestação do serviço: Maravilha

## OUTRAS INFORMAÇÕES

Esta NFS-e foi emitida com respaldo na Lei Municipal 3.731/2014 regulamentada pelo Decreto 106/2014. Para verificar a autenticidade acesse a página: [https://e-gov.betha.com.br/e-nota/verificar\\_autenticidade.faces](https://e-gov.betha.com.br/e-nota/verificar_autenticidade.faces)  
\*\*\* Prestador de serviços optante pelo Simples Nacional. \*\*\*  
Situação desta NFS-e: Normal



Verificar autenticidade

Valor aproximado do tributo federal - R\$ 403,50 (13,45%), estadual - R\$ 0,00 (0,00%), municipal - R\$ 123,30 (4,11%), com base na Lei 12.741/2012 e no Decreto 8.264/2014 - Fonte: IBPT



**SICOOB**  
**SISTEMA DE COOPERATIVAS DE CRÉDITO DO BRASIL**  
**PLATAFORMA DE SERVIÇOS FINANCEIROS DO SICOOB - SISBR**

25/04/2022

**Pix - Pagamento**

15:49:18

ID/Transação

E78858107202204251437LjUp2DRMf6A

Valor:

R\$ 3.000,00

Data/hora:

25/04/2022 12:46:04

**Pagador**

Instituição:

CCLAA AURIVERDE-SICOOB CREDIAL

Nome:

BANDA MARCIAL CIDADE DAS CRIANCAS

CPF/CNPJ:

\*\* 7.739/0001-\*\*

Agência:

3032

Conta corrente:

134.095-6

**Destinatário**

Instituição:

CCLAA AURIVERDE-SICOOB CREDIAL

Nome:

MAYARA CARLA MULLER

CPF/CNPJ:

\*\* 8.821/0001-\*\*



**BANDA MARCIAL CIDADE DAS CRIANÇAS**  
**CNPJ: 02.177.739/0001-07**  
**FONE: 49.9.9168-5987**  
**E-MAIL: bandamarcialbmcc@gmail.com**

**ANEXOS - FOTOS DAS ATIVIDADES E TRABALHOS DA ENTIDADE**  
**MÊS: ABRIL 2022**

**SALA/SEDE DO CORPO MUSICAL – ALUGUÉL SERÁ PAGO COM RECURSO DA PARCERIA CONFORME LEI Nº 13.019 E TERMO DE PARCERIA 10/2021.**

Local se fez necessário alugar para a entidade pode iniciar as aulas em naipes e individuais durante semana, em vista que as Oficinas da Cultura iniciaram suas atividades em Fevereiro de 2022, e também utilizam o Clube Recreativo durante semana, ocupando todas as salas disponíveis no Clube. (Conforme combinado, a Banda Marcial continuará utilizando o Clube Recreativo para ensaios gerais ao sábado, em vista que a demanda é grande ao juntas todas as alas, e este espaço locado durante semana para os ensaios de naipes do corpo musical). Situado na Avenida Araucária, nº 1360, bairro centro, Maravilha-SC.





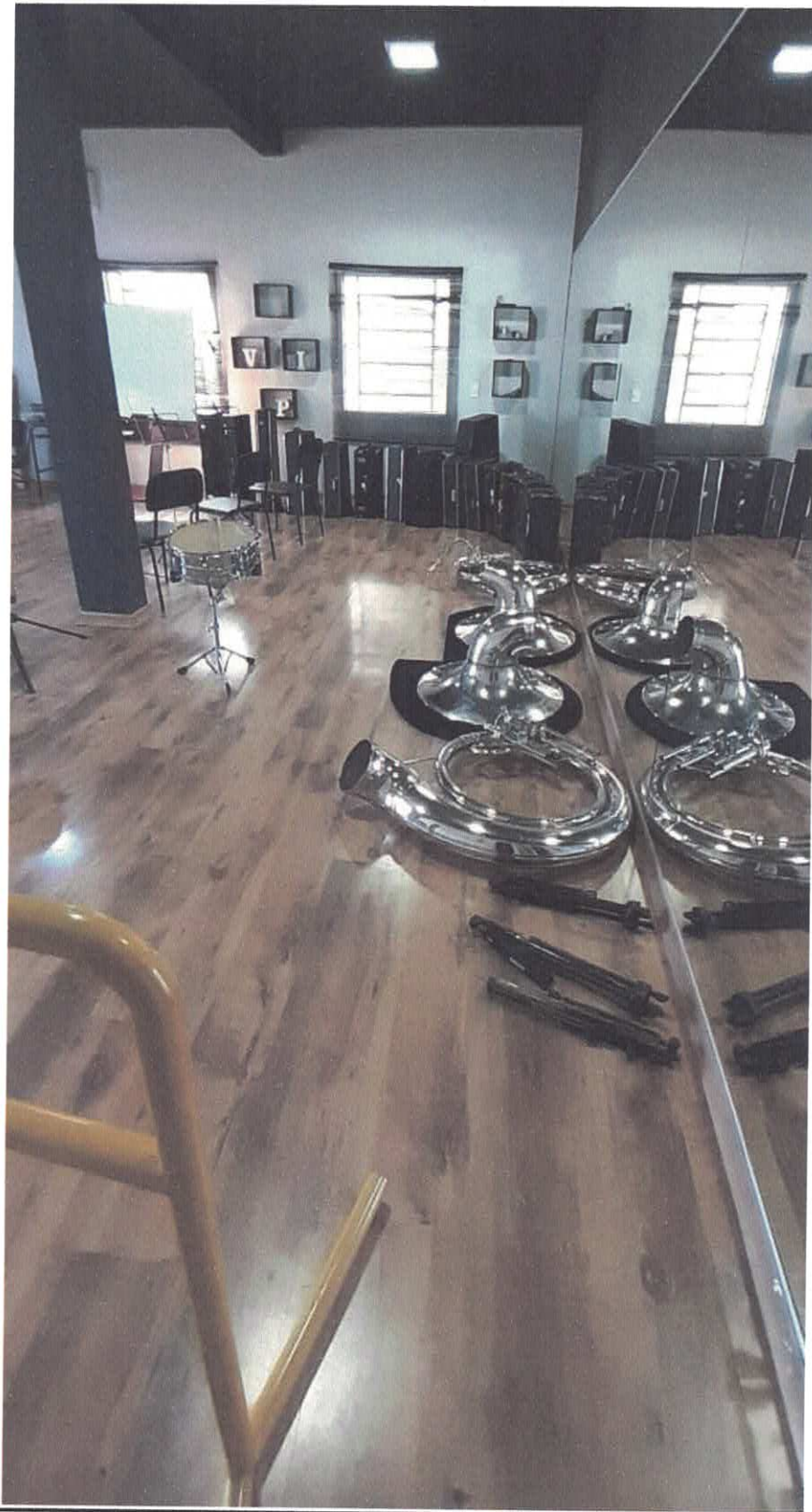

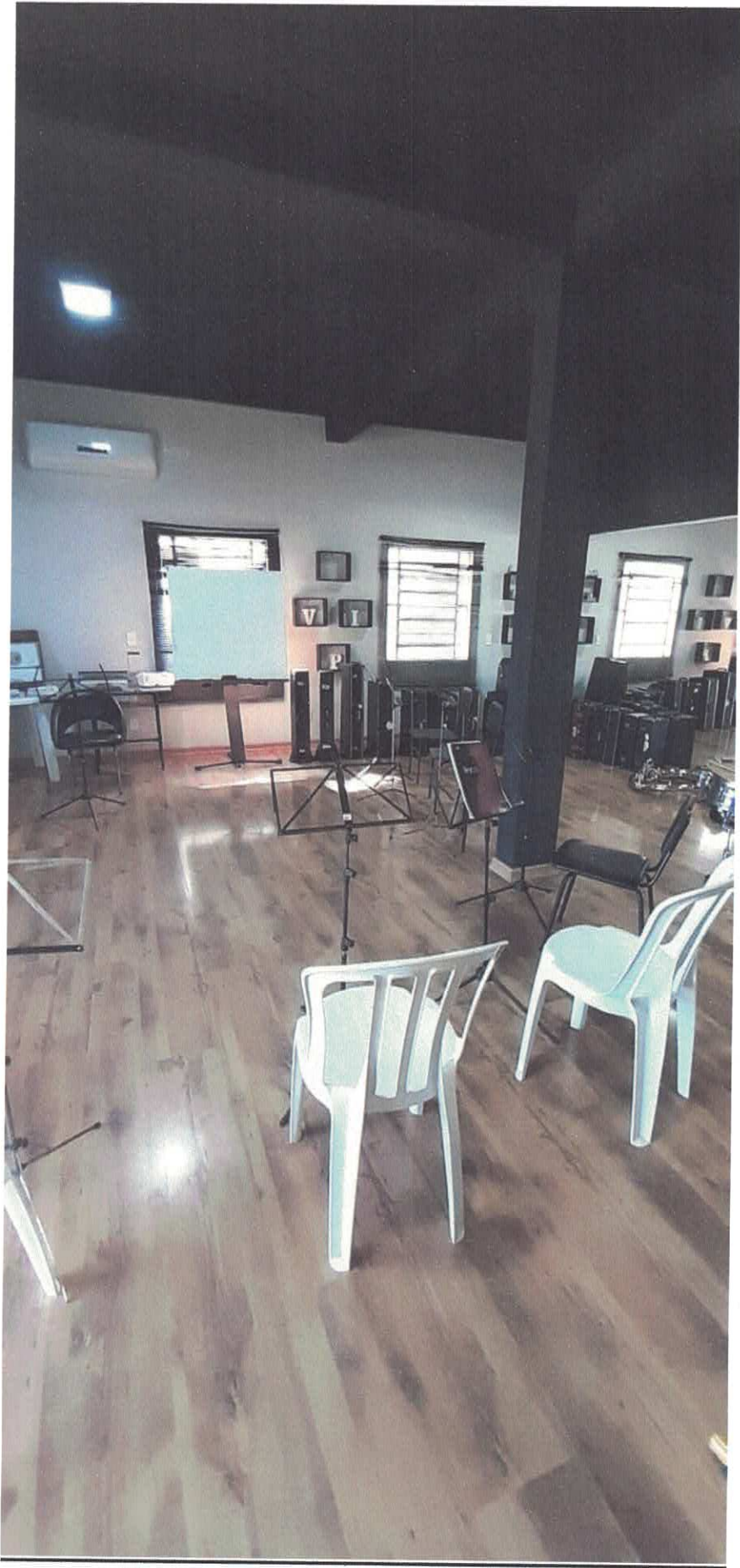

**REUNIÃO DA DIRETORIA DA BMCC**





**AULA ESPECIAL DE PÁSCOA – COM ENTREGA DE DOCES NO FINAL**



**DIVULGAÇÃO DO PROJETO BANDAS E FANFARRAS NA ESCOLA  
JUSCELINO**











**Banda Marcial Cidade das Crianças**  
**Chamada Corpo Musical - Turma Iniciante 13:30 - 10 à 12 anos**  
**Mês: Abril**  
**Ano: 2022**  
**Maestro: Carlos Artur Müller**

| nº | NOME                      | IDADE | WHATS          | 02 04                  | 09 04                  | 23 04                  | 30 04                  |
|----|---------------------------|-------|----------------|------------------------|------------------------|------------------------|------------------------|
| 1  | PATRICK S. DA ROCHA       | 11    | 49.9.8815-1217 | DES                    | DES                    | DES                    | DES                    |
| 2  | ELOÁ PAULA FEYH           | 10    | 49.9.9822-4457 | + Elob. Paula          | + Elob. Paula          | + Elob. Paula          | + Elob. Paula          |
| 3  | DAVI ALGUSTO FULBER       | 12    | 49.9.9930-9433 | x Davi                 | x Davi                 | x Davi                 | x Davi                 |
| 4  | LUCAS VIEIRA HEINECK      | 12    | 49.9.8808-0064 | x Lucas                | x Lucas                | x Lucas                | x Lucas                |
| 5  | ARTUR ZATT AMBRÓSIO       | 10    | 49.9.9925-8764 | x ARTUR ZATT           | x ARTUR ZATT           | x ARTUR ZATT           | x ARTUR ZATT           |
| 6  | NICOLI FAGUNDES DE LIMA   | 11    | 49.9.9807-7772 | F                      | F                      | F                      | F                      |
| 7  | RUAN TEILOR BRANDALISE    | 10    | 49.9.8811-6701 | x Ruan                 | x Ruan                 | x Ruan                 | x Ruan                 |
| 8  | GABRIEL HENRIQUE DONIDA   | 11    | 49.9.8829-2008 | + Gabriel              | + Gabriel              | + Gabriel              | + Gabriel              |
| 9  | BRENNO BERGUER STRAI      | 12    | 49.9.9181-5566 | F                      | F                      | F                      | F                      |
| 10 | CAMILLE LUISA DE OLIVEIRA | 12    | 49.9.9949-9849 | x Camille              | x Camille              | x Camille              | x Camille              |
| 11 | WELINTON HERMANN          | 11    | 49.9.9904-4859 | x Welinton             | x Welinton             | x Welinton             | x Welinton             |
| 12 | JOÃO VITOR ROLLWAGEN      | 11    | 49.9.9920-2586 | x João Vitor Rollwagen | x João Vitor Rollwagen | x João Vitor Rollwagen | x João Vitor Rollwagen |
| 13 | CLAUDEMIR CASAGRANDE      | 12    | 49.9.8884-5365 | F                      | F                      | F                      | F                      |
| 14 | ARTUR JOSÉ BAREA          | 11    |                | F                      | F                      | F                      | F                      |
| 15 | LUCAS GABRIEL FAGUNDES    | 12    | 49.9.9807-7772 | F                      | F                      | F                      | F                      |
| 16 | HENRIQUE ZAT LISBOA       | 11    | 15.9.9977-5721 | x Henrique             | x Henrique             | x Henrique             | x Henrique             |
| 17 | PEDRO FERREIRA            | 12    |                | x Pedro                | x Pedro                | x Pedro                | x Pedro                |
| 18 | MARIA VITÓRIA SECCI       | 10    | 49.9.9994-1060 | x Maria V. Sechi       | x Maria V. Sechi       | x Maria V. Sechi       | x Maria V. Sechi       |
| 19 | YAN MIGUEL MARINI         | 11    | 49.9.9982-0421 | F                      | F                      | F                      | F                      |
| 20 | GUSTAVO H. DALLAS         | 13    | 47.9.9971-5516 | F                      | F                      | F                      | F                      |
| 21 | LUANA MEDEIROS            | 11    | 49.9.9932-1467 | x Luana Medeiros       | x Luana Medeiros       | x Luana Medeiros       | x Luana Medeiros       |
| 22 | RAFAELLA MOTTER           | 10    | 49.9.9958-6490 | x Rafaela M. Motter    | x Rafaela M. Motter    | x Rafaela M. Motter    | x Rafaela M. Motter    |
| 23 | ANDERSON LEBENS           | 9     |                | x ANDERSON             | x ANDERSON             | x ANDERSON             | x ANDERSON             |
| 24 | AMANDA V. DE MARCO        | 12    | 49.9.8860-0218 | F                      | F                      | F                      | F                      |





**Banda Marcial Cidade das Crianças**  
**Chamada Corpo Musical - Turma Iniciante 14:30 - 13 à 18 anos**  
**Mês: Abril**      **Ano: 2022**  
**Maestro: Carlos Artur Müller**

| nº | NOME                       | IDADE | WHATS          | 02\04        | 09\04        | 23\04        | 30\04        |
|----|----------------------------|-------|----------------|--------------|--------------|--------------|--------------|
| 1  | DIANA CORRÊA               | 14    | 49.9.8505-7667 | x Diana      | x Diana      | x Diana      | x Diana      |
| 2  | JOÃO CARLOS DA LUZ         | 14    | 49.9.9905-3233 | x João       | x João       | x João       | x João       |
| 3  | ALAN HENRIQUE PEREIRA      | 15    | 49.9.9136-0931 | Alan         | Alan         | Alan         | Alan         |
| 4  | GUILHERME EDUARDO ALTHAUS  | 15    | 49.9.8817-4163 | x Guilherme  | x Guilherme  | x Guilherme  | x Guilherme  |
| 5  | JOÃO PAULO P. ANTUNES      | 15    | 49.9.9110-7154 | x João Paulo | x João Paulo | x João Paulo | x João Paulo |
| 6  | LEONARDO RAI DA S. FRANÇA  | 16    | 49.9.8406-1001 | DES.         | DES          | DES          | DES          |
| 7  | KARINA DE OLIVEIRA         | 14    | 49.9.9822-7900 | x Karina     | Karina       | Karina       | Karina       |
| 8  | ELVIS DE SOUZA JUNIOR      | 15    | 49.9.9164-9086 | F            | F            | F            | F            |
| 9  | DANIEL TAPPARO             | 14    | 49.9.9196-3520 | x Daniel     | x Daniel     | x Daniel     | x Daniel     |
| 10 | VICTOR RODRIGUES           | 15    |                | F            | F            | F            | F            |
| 11 | GABRIEL ORTIZ              | 15    | 49.9.9822-8647 | x Gabriel    | x Gabriel    | Gabriel      | x Gabriel    |
| 12 | RAFAEL OLDENBURG           | 18    | 49.9.9819-5290 | x Rafael     | x Rafael     | x Rafael     | x Rafael     |
| 13 | GIOVANI CLAUDIO POSSELT    | 18    | 49.9.9817-2569 | x GILVANI    | x GILVANI    | x GILVANI    | x GILVANI    |
| 14 | VINICIUS CAUÃ RODRIGUES    | 13    |                | x Vinicius   | x Vinicius   | x Vinicius   | x Vinicius   |
| 15 | LANAH SOARES               | 13    | 49.9.9905-0561 | x Lanah O.S  | x Lanah O.S  | x Lanah O.S  | x Lanah O.S  |
| 16 | ALISSON DE OLIVEIRA        | 13    | 49.9.8895-0018 | F            | F            | F            | F            |
| 17 | LUCAS VINICIUS OTT         | 13    | 49.9.8438-8889 | x Lucas V.   | x Lucas V.   | x Lucas V.   | x Lucas V.   |
| 18 | ÉRIC VINICIUS BRANDALISE   | 13    | 49.9.8848-0106 | x Eric       | x Eric       | x Eric       | x Eric       |
| 19 | CARLOS EDUARDO D. PAULETTI | 13    | 49.9.8501-0231 | F            | F            | F            | F            |
| 20 | BRAIAN ZANATTA PIACENTINI  | 13    | 49.9.8897-0245 | x Braian     | x Braian     | x Braian     | x Braian     |
| 21 | GUSTAVO SILVA LARA         | 13    | 49.9.8895-0018 | DES.         | DES          | DES          | DES          |
| 22 | LIANA CASSANELLI           | 15    | 49.9.8945-45M  | Liana        | Liana        | Liana        | Liana        |
| 23 | GABRIEL TROMBETA           | 14    | 49.9.143-6478  | x Gabriel    | x Gabriel    | x Gabriel    | x Gabriel    |
| 24 |                            |       |                |              |              |              |              |

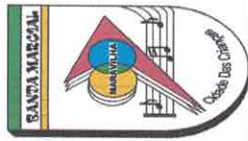

**Banda Marcial Cidade das Crianças**  
**Chamada Corpo Coreográfico Intermediário 14:30 - 14 à 25 anos**  
**Mês: Abril**  
**Ano: 2022**  
**Coreógrafa: Mayara Carla Müller**

| nº | NOME                       | IDADE | WHATS          | 02/04/2022            | 09/04/2022     | 23/04/2022         | 30/04/2022         |
|----|----------------------------|-------|----------------|-----------------------|----------------|--------------------|--------------------|
| 1  | LYANDRA M. SILVA           | 14    | 49.9.9988-6439 | Lyandra<br>Stefani    | Lyandra<br>F   | Lyandra<br>Stefani | Lyandra<br>Stefani |
| 2  | STEFANI FORMENTÃO          | 17    | 49.9.8502-8468 | Stefani               | Stefani        | Stefani            | Stefani            |
| 3  | MARIA EDUARDA ZAMPIVA      | 16    | 49.9.8853-8497 | Maria Ed.<br>Geovanna | Maria Ed.<br>F | Maria Ed.<br>F     | Maria Ed.<br>F     |
| 4  | GEOVANA J. KAPPAUN         | 17    | 49.9.9987-4420 | Geovanna              | Geovanna       | Geovanna           | Geovanna           |
| 5  | VITÓRIA CAROLINI THIES     | 14    | 49.9.9983-4770 | Vitória               | Vitória        | Vitória            | Vitória            |
| 6  | ALICE LAYS DA SILVA        | 19    | 49.9.9946-8859 | Alice Lays            | Alice Lays     | Alice Lays         | Alice Lays         |
| 7  | BIANCA RODRIGUES DOS REIS  | 14    | 49.9.8869-3505 | Bianca                | Bianca         | Bianca             | Bianca             |
| 8  | STEFANI VITÓRIA SCHERNER   | 17    | 49.9.8902-1198 | Stefani               | Stefani        | Stefani            | Stefani            |
| 9  | MARIELI MARIA HOEFLE       | 15    | 49.9.8892-0491 | Marieli               | Marieli        | Marieli            | Marieli            |
| 10 | EVELIN CRISTINA FORMENTÃO  | 16    | 49.9.8889-5322 | Evelin                | Evelin         | Evelin             | Evelin             |
| 11 | THAUANA LARISSA SCHAFFER   | 16    | 49.9.8869-1409 | Thauana               | Thauana        | Thauana            | Thauana            |
| 12 | PAMELA POTT                | 14    | 49.9.9975-5372 | Pamela                | Pamela         | Pamela             | Pamela             |
| 13 | MARIANA FERNANDES DA SILVA | 15    | 49.9.9194-3245 | Mariana               | Mariana        | Mariana            | Mariana            |
| 14 | RUBIA GABRIELI DE SOUZA    | 14    | 49.9.9994-5769 | Rubia                 | Rubia          | Rubia              | Rubia              |
| 15 | THAILA F. B. TIBURSKI      | 14    | 49.9.8925-6049 | Thaila                | Thaila         | Thaila             | Thaila             |
| 16 | AMANDA MAITHIELI DE LIMA   | 15    | 49.9.9813-7651 | Amanda                | Amanda         | Amanda             | Amanda             |
| 17 | ANA LUIZA TORAL            | 15    | 49.9.9965-1574 | Ana L.                | Ana L.         | Ana L.             | Ana L.             |
| 18 | ANA JÚLIA PEROTTI          | 13    | 49.9.8892-0729 | Ana J.                | Ana J.         | Ana J.             | Ana J.             |
| 19 | LUANA ANDRESSA CASSANELLI  | 15    | 49.9.8911-6511 | Luana                 | Luana          | Luana              | Luana              |
| 20 | BIANCA LETICIA PERTUSSATTI | 14    | 49.9.9907-1515 | Bianca                | Bianca         | Bianca             | Bianca             |
| 21 | MARIA LUISA ZAMPIVA        | 14    | 49.9.8853-3497 | Maria L.              | Maria L.       | Maria L.           | Maria L.           |
| 22 | Amanda Alba                | 13    | 49.9.9923-8644 | Amanda                | Amanda         | Amanda             | Amanda             |
| 23 | Nathalia Guisa da Fontoura | 12    | 49.9.8895-0454 | Nathalia              | Nathalia       | Nathalia           | Nathalia           |

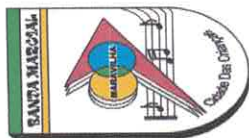

**Banda Marcial Cidade das Crianças**  
**Chamada Corpo Coreográfico Iniciantes 13:30 - 10 à 13 anos**  
**Mês: Abril**      **Ano: 2022**  
**Coreógrafa: Mayara Carla Müller**

| nº | NOME                        | IDADE | WHATS          | 02/04/2022      | 09/04/2022      | 23/04/2022      | 30/04/2022 |
|----|-----------------------------|-------|----------------|-----------------|-----------------|-----------------|------------|
| 1  | EMILI BARRETO FEYH          | 13    | 49.9.9822-4457 | x Emili         | x Emili         | x Emili         | F          |
| 2  | ANDRIELI TRENTO             | 11    | 49.9.8849-7200 | F               | F               | F               | F          |
| 3  | ALINE WILINGHOEFER          | 13    | 49.9.9863-3210 | x Aline         | x Aline         | x Aline         | x Aline    |
| 4  | LAÍNE LETICIA BRANDT        | 11    | 49.9.8875-5716 | x Raquel        | x Raquel        | x Raquel        | x Raquel   |
| 5  | YASMIM EDUARDA DUTRA        | 11    | 49.9.9971-8412 | x Yasmin        | x Yasmin        | x Yasmin        | x Yasmin   |
| 6  | ANDRESSA R. SULSINSKI       | 11    | 49.9.8811-1184 |                 |                 |                 |            |
| 7  | JHENIFER WEIZMANN           | 12    | 49.9.8887-9547 | x Jhenifer      | x Jhenifer      | x Jhenifer      | F          |
| 8  | ANA CLARA B. M. REZENDE     | 12    | 49.9.9106-3005 | x F. J.         | x F. J.         | x F. J.         | x F. J.    |
| 9  | FERNANDA LUISA C. SILVESTRE | 11    | 49.9.9804-0185 | F. J.           | F. J.           | F. J.           | F. J.      |
| 10 | BIANCA VITÓRIA GRAEBIN      | 13    | 49.9.8805-3151 | x Bianca        | x Bianca        | x Bianca        | x Bianca   |
| 11 | GIOVANA LARA GRZEBIELUCKAS  | 11    | 49.9.8881-4583 | x Giovana       | x Giovana       | x Giovana       | x Giovana  |
| 12 | ELLEN VITÓRIA DE SOUZA      | 13    | 49.9.9930-2751 | x Ellen         | x Ellen         | x Ellen         | x Ellen    |
| 13 | IASMIN VITÓRIA DOS SANTOS   | 13    | 49.9.9966-4839 |                 |                 |                 |            |
| 14 | JÉSSICA LETICIA TALHEIMER   | 13    | 49.9.8886-1891 |                 |                 |                 |            |
| 15 | RAYSLA KAMILA R. CALDART    | 12    | 49.9.9196-0335 |                 |                 |                 |            |
| 16 | VIVIANE FERNANDA MENZEL     | 13    | 49.9.9965-5504 |                 |                 |                 |            |
| 17 | JULIANE CAROLINE VIVIAN     | 12    | 49.9.9911-2867 | x Juliana       | x Juliana       | x Juliana       | x Juliana  |
| 18 | ANNA VITÓRIA DE LIMA        | 11    | 49.9.9120-6403 | x Anna V. D. L. | x Anna V. D. L. | x Anna V. D. L. | F          |
| 19 | TAINARA ROCHA FERNANDES     | 12    | 49.9.9197-7808 | x Tainara       | x Tainara       | F               | F          |
| 20 | MARIA EDUARDA PEREIRA SAMPA | 12    | 63.9.9102-0630 | x Maria         | x Maria         | x Maria         | x Maria    |
| 21 | IZADORA FELIX SCHMITT       | 13    | 49.9.9198-0234 | x Izadora       | x Izadora       | x Izadora       | F          |
| 22 | KIARA FELIX SCHMITT         | 11    | 49.9.9153-6924 | x Kiara         | x Kiara         | x Kiara         | F          |

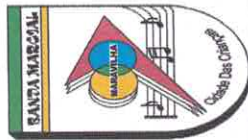

**Banda Marcial Cidade das Crianças**  
**Chamada Corpo Coreográfico Iniciais 13:30 - 10 à 13 anos**  
**Mês: Abril**      **Ano: 2022**  
**Coreógrafa: Mayara Carla Müller**

| nº | NOME                     | IDADE | WHATS          | 02/04/2022 | 09/04/2022  | 23/04/2022  | 30/04/2022  |
|----|--------------------------|-------|----------------|------------|-------------|-------------|-------------|
| 23 | AMANDA PIACENTINI        | 12    | 49.9.8845-9394 | x Amanda   | x Amanda    | x Amanda    | x Amanda    |
| 24 | EMILY MENDES             | 13    | 38.9.9103-6543 |            |             |             |             |
| 25 | ISABELI SHARF            | 11    | 49.9.9921-6545 | x Isabeli  | x Isabeli   | x Isabeli   | F           |
| 26 | EDUARDA DONATTI          | 11    | 49.9.9976-0286 | x Eduarda  | x Eduarda   | x Eduarda   | x Duda      |
| 27 | VANESSA OLIVEIRA         |       | 49.9.9967-4100 |            |             |             |             |
| 28 | SOPHIA GOMES             | 12    | 49.9.9955-2174 | x Sophia   | x Sophia    | x Sophia    | x Sophia    |
| 29 | CAMILLE LUISA D'ALLAGNOL | 11    | 49.9.8893-2174 | x Camilly  |             |             | Camilly.    |
| 30 | CAMILE RAMOS             |       |                |            |             |             |             |
| 31 | NICOLE FILIPIN VERLANG   |       | 49.9.9841-3711 |            |             |             |             |
| 32 | JENIFER BRUSTOLIN        | 12    | 49.9.9949-8539 | x Jenifer  | x Jenifer   | x Jenifer   | x Jenifer   |
| 33 | YASMIN RODRIGUES BEHLING | 13    | 49.9.8502-9204 | x Yasmin   | x Yasmin    | x Yasmin    | x Yasmin    |
| 34 | AMANDA ALBA              | 13    | 49.9.9923-8644 |            |             |             |             |
| 35 | ANTONELLA EMBRANEL       | 12    | 49.9.98108476  | x F        | x Antonella | x Antonella | x Antonella |
| 36 | NATHALIA TELLES          |       | 49.9.8895-0797 |            |             |             |             |
| 37 | HELLEN WEBLER            |       | 49.9.9996-3232 | x Hellen   | x Hellen    | F           | x Hellen    |
| 38 | ANA BRITO                | 12    | 49.9.9106-3005 |            |             |             |             |
| 39 | Nicole Baston            | 12    | 49.9.9803405   |            |             |             | x Nicole    |
| 40 | Hellen Nunes             | 12    | 47.9.9652-9618 |            |             |             | x Hellen    |
| 41 | Jamili Gomes             | 12    |                | x Jamili   | x Jamili    | F           | F           |
| 42 |                          |       |                |            |             |             |             |
| 44 |                          |       |                |            |             |             |             |
| 45 |                          |       |                |            |             |             |             |
| 46 |                          |       |                |            |             |             |             |
| 47 |                          |       |                |            |             |             |             |





**Banda Marcial Cidade das Crianças**  
**Chamada Mores de Comando e Baliza**  
**Mês: Abril Ano: 2022**  
**Coreógrafa: Mayara Carla Müller**

| nº | NOME                | IDADE | WHATS          | 02/04/2022 | 09/04/2022 | 23/04/2022 | 30/04/2022 |
|----|---------------------|-------|----------------|------------|------------|------------|------------|
| 1  | BRUNA FORMENTÃO     | 22    | 49.9.8820-1136 | Bruna      | F          | Bruna      | Bruna      |
| 2  | BRUNO RIBEIRO       | 15    | 49.9.8425-4452 | Bruno R.   | Brumão R.  | Brumão R.  | F          |
| 3  | MAYARA CARLA MÜLLER | 26    | 49.9.9179-0139 | Mayara C.  | Mayara C.  | Mayara C.  | Mayara C.  |



DOC.: 231440929

SALDO DO DIA

6.750,00C

---

**RESUMO**

|  |           |
|--|-----------|
| SALDO EM C.CORRENTE(+):                  | 6.750,00C |
| LIMITE CHEQUE ESPECIAL EMPRESARIAL (+):  | 0,00C     |
| SALDO DISPONÍVEL(=):                     | 6.750,00C |
| SALDO BLOQ.C.CORRENTE:                   | 0,00*     |
| VENCIMENTO CHEQUE ESPECIAL EMPRESARIAL:  |           |
| TAXA CHEQUE ESPECIAL EMPRESARIAL (a.m.): | 6,95%     |

---

**000 EXTRATOS EMITIDOS ATÉ 20/06/2022**

---

**SALDO DE APLICAÇÕES EM 31/03/2022**

RDC - Longo CDI

5.172,46C

OUIDORIA SICOOB: 0800 725 0996

**SICOOB**  
**SISTEMA DE COOPERATIVAS DE CRÉDITO DO BRASIL**  
**PLATAFORMA DE SERVIÇOS FINANCEIROS DO SICOOB – SISBR**

22/06/2022 **EXTRATO CONTA CORRENTE** 13:55:24  
**COOP.:** 3032-5 / SICOOB CREDIAL SC/RS  
**CONTA:** 134.095-6 / BANDA MARCIAL CIDADE DAS CRIANCAS  
**PERÍODO:** 01/04/2022 - 30/04/2022

**HISTÓRICO DE MOVIMENTAÇÃO**

| <b>DATA</b> | <b>HISTÓRICO</b>  | <b>VALOR</b>   |
|-------------|---|----------------|
| 31/03       | SALDO ANTERIOR  | 6.750,00C      |
| 31/03       | SALDO BLOQ.ANTERIOR   | 0,00*          |
| 25/04       | TRANSF. PIX SICOOB<br>FAV.: MAYARA CARLA MULLER 10593097939<br>Transferência Pix<br>02.177.739 0001-07<br>DOC.: 4166657 | 3.000,00D      |
| 25/04       | TRANSF. PIX SICOOB<br>FAV.: CARLOS ARTUR MULLER 62110497904<br>Transferência Pix<br>02.177.739 0001-07<br>DOC.: 4166658 | 3.000,00D      |
| 25/04       | TRANSF. PIX SICOOB<br>FAV.: CARLOS ARTUR MULLER 62110497904<br>Transferência Pix<br>02.177.739 0001-07<br>DOC.: 4166660 | 500,00D        |
|             | <b>SALDO DO DIA</b>   | <b>250,00C</b> |

**RESUMO**

|  |         |
|--|---------|
| SALDO EM C.CORRENTE(+):                  | 250,00C |
| LIMITE CHEQUE ESPECIAL EMPRESARIAL (+):  | 0,00C   |
| SALDO DISPONÍVEL(=):                     | 250,00C |
| SALDO BLOQ.C.CORRENTE:                   | 0,00*   |
| VENCIMENTO CHEQUE ESPECIAL EMPRESARIAL:  |         |
| TAXA CHEQUE ESPECIAL EMPRESARIAL (a.m.): | 6,95%   |

**000 EXTRATOS EMITIDOS ATÉ 20/06/2022**

**SALDO DE APLICAÇÕES EM 29/04/2022**

|                                 |           |
|---------------------------------|-----------|
| RDC - Longo CDI                 | 5.207,12C |
| OUVIDORIA SICOOB: 0800 725 0996 |           |