

BALANCETE DE PRESTAÇÃO DE CONTAS DE RECURSOS ANTECIPADOS
 (Adiantamentos, Subvenções Sociais, Auxílios, Contribuições, Convênios)
ANEXO TC 28

Mês do Depósito: **MAIO**

Unidade Concedente: **PREFEITURA MUNICIPAL DE MARAVILHA**

Ordenador da Despesa: **SANDRO DONATI**

Entidade Beneficiada: **ASSOCIAÇÃO EMPRESARIAL DE MARAVILHA**

Endereço: Rua Jorge Lacerda, 85

CEP: **89.874-000**

Responsável: Paulo César Hubner

CPF: **802.640.189-15**

Nota de Empenho n.º:

Data:

Valor R\$: **8.200,00**

Projeto / Atividade: Abril

Item/Fonte:

Nota de Sub-Empenho n.º:

Data:

Valor R\$: **8.200,00**

Histórico Fiel da Finalidade: **Repasse de auxílio financeiro para o pagamento das despesas do Projeto Empreender referente ao mês de Abril de 2022**

Cheque		Histórico/Credor	Recebimentos	Pagamentos
Número	Data			
		Repasse	R\$8.200,00	
482	06/06/2022	Zanoto Viagens e Turismo		R\$1.150,00
09	06/06/2022	Jessica Camila Preuss		R\$3.000,00
62	06/06/2022	GianPaulo Nardi		R\$400,00
25	06/06/2022	Diana Heinz		R\$2.000,00
5958	15/06/2022	Serviço Nacional de Aprendizagem Industrial SENAI- 1/2		R\$1.750,00
		RECURSOS PRÓPRIOS	R\$100,00	
TOTAIS			R\$ 8.300,00	R\$ 8.300,00

Local e Data
 Maravilha, 21 de junho de 2022

Titular da Unidade Gestora (Assin. Nome e Carimbo)

Contador/Téc.Cont.(Assin. Nome, CRC)

Leandro Donati

Técnico Contábil CRC/SC 16442/0-0

CPF nº: 637.238.919-34

leandro@consiso.com.br - (49) 3664-0353

Rua General Osório, 117 - Centro
 89874-000 - Maravilha - Santa Catarina

PARECER DO CONSELHO FISCAL

O Conselho Fiscal da Associação Empresarial de Maravilha, de acordo com os fins Estatutários, reuniu-se, no dia 21/06/2022, com a finalidade de verificar a PRESTAÇÃO de CONTAS, bem como a respectiva documentação do repasse efetuado na data de 15/05/2022 no valor de R\$: 8.200,00 (Oito mil e duzentos reais) pela Prefeitura Municipal de Maravilha - SC.

Tendo constatado a veracidade e exatidão em todos os documentos comprobatórios, quanto a correta aplicação dos recursos no objeto e ao atendimento da finalidade pactuada, manifestamos o seguinte parecer:

- Favorável
- Favorável com restrições
- Desfavorável

Outras Considerações:

Maravilha - SC, 21 de junho de 2022



Nome: **Eliane Fatima Strapazzon Beduschi** – Conselheiro Fiscal



Nome: **Rodrigo Ranzi** – Conselheiro Fiscal

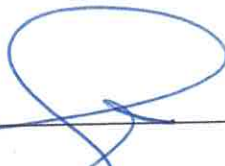

Nome: **Inaiara Canci** – Conselheiro Fiscal

À
SANDRO DONATI
Prefeito Municipal

DECLARO QUE RECEBI OS VOLUMES DESTES CONHECIMENTO EM PERFEITO ESTADO PELO QUE DOU POR CUMPRIDO O PRESENTE CONTRATO DE TRANSPORTE

CHEGADA DATA/HORA
SAÍDA DATA/HORA

CT-E OS
N. 000.000.482
SÉRIE: 1

NOME
RG

ASSINATURA / CARIMBO

ZANOTO VIAGENS E TURISMO LTDA

Travessa das Rosas, 174
Casa
Jardim
CEP: 89874-000 - MARAVILHA - SC
CNPJ: 72.484.561/0001-14
INSCRIÇÃO ESTADUAL: 252709241
TELEFONE:
SITE:

DACTE
Documento Auxiliar do Conhecimento de Transporte Eletrônico

MODELO 67 SÉRIE 1 NÚMERO 000.000.482 FOLHA 01/01 DATA E HORA DE EMISSÃO 02/06/2022 08:34:32



Chave de acesso
4222 0672 4845 6100 0114 6700 1000 0004 8210 0000 4827

Consulta de autenticidade no portal nacional do CT-e, no site da Sefaz Autorizadora, ou em <http://www.cte.fazenda.gov.br/portal>

MODAL RODOVIÁRIO
INSC. SUFRAMA DO DESTINATÁRIO



TIPO DO CT-E
NORMAL

TIPO DO SERVIÇO
TRANSP. PESSOAS

CÓDIGO FISCAL DE OPERAÇÕES E PRESTAÇÕES - NATU REZA DA OPERAÇÃO
5357 - TRANSPORTE COLETIVO DE PASSAGEIROS

PROTOCOLO DE AUTORIZAÇÃO DE USO
342220093896997 02/06/2022 08:45:27

INÍCIO DA PRESTAÇÃO
MARAVILHA - SC - 4210506

PERCURSO DO VEÍCULO
MUNICÍPIO MARAVILHA - SC

TERMINO DA PRESTAÇÃO
Dionísio Cerqueira - SC - 4205001

CEP 89874-000

TOMADOR DO SERVIÇO ASSOCIAÇÃO EMPRESARIAL E CULTURAL DE MARAVILHA
ENDEREÇO RUA JORGE LACERDA, 85 - SALA 01 AE - CENTRO
CNPJ/CPF 83.230.573/0001-39 INSCRIÇÃO ESTADUAL

FONE
PAÍS BRASIL

INFORMAÇÕES DA PRESTAÇÃO DO SERVIÇO

QUANTIDADE
DESCRIÇÃO DOS SERVIÇOS PRESTADOS
SERVICO DE TRANSPORTE

COMPONENTES DO VALOR DA PRESTAÇÃO DE SERVIÇO

NOME	VALOR	NOME	VALOR	VALOR TOTAL DO SERVIÇO
FRETE	1.150,00			1.150,00
				VALOR A RECEBER
				1.150,00

INFORMAÇÕES RELATIVAS AO IMPOSTO

SITUAÇÃO TRIBUTÁRIA	BASE DE CÁLCULO	ALÍQ. ICMS	VALOR ICMS	% RED. BC. CALC.
90 - SIMPLES NACIONAL				
VALOR DO PIS	VALOR COFINS	VALOR DO IMPOSTO DE RENDA	VALOR DO INSS	VALOR DO CSLL
0,00	0,00	0,00	0,00	0,00

OBSERVAÇÕES

VIAGEM SOB REGIME DE FRETAMENTO DE MARAVILHA/SC PARA DIONÍSIO CERQUEIRA/SC REALIZADA NO DIA 03/06/2022 (NÚCLEO DA MULHER EMPRESÁRIA).

DADOS PARA PAGAMENTO
BANCO SICOB 756
AGÊNCIA 3032
CONTA 138.336-1. DOCUMENTO EMITIDO POR ME OU EPP OPTANTE PELO SIMPLES NACIONAL. NÃO GERA DIREITO A CRÉDITO FISCAL DE ICMS, DE ISS E DE IPI.

SEGURO DA VIAGEM

RESPONSÁVEL Tomador NOME DA SEGURADORA NÚMERO DA APÓLICE

DADOS ESPECÍFICOS DO MODAL RODOVIÁRIO

TERMO AUTORIZAÇÃO DE FRETAMENTO Nº DE REGISTRO ESTADUAL 0000000000000000252709241 PLACA DO VEÍCULO RENAVAM DO VEÍCULO CNPJ/CPF 72484561000114

USO EXCLUSIVO DO EMISSOR DO CT-E

RESERVADO AO FISCO

Lei da Transparência: O valor aproximado de tributos incidentes sobre o preço deste serviço e de R\$ 190,90

LANÇADO
06/06/22
EX.



Autorização de Pix

Via Internet Banking CAIXA

Atenção: Esta transação somente será finalizada após a assinatura de todos os representantes legais da conta. Consulte o menu "Transações", opção "Pendentes - Aguardando Validação".

Dados do pagador:

Nome: ASSOC EMPRESARIAL DE MARAVILHA

CNPJ: 83.230.573/0001-39

Instituição: CAIXA ECONÔMICA FEDERAL

Dados do recebedor:

Nome: ZANOTO VIAGENS E TURISMO LTDA

CNPJ: 72.484.561/0001-14

Instituição: CCLAA AURIVERDE-SICOOB CREDIAL

Dados da transação:

Valor: R\$ 1.150,00

Data/Hora: 06/06/2022 - 09:50:02

Descrição: Transporte para Núcleo da Mulher empresária - Dionísio Cerqueira em 3 de Junho

ID transação: E00360305202206060949b082b708193

Chave Pix: 72484561000114

Mensagem: Transacao passivel de cobranca de tarifa apos autorizacao do ultimo representante.

Em caso de dúvidas entre em contato através dos nossos canais de atendimento, e informe o ID da transação presente neste comprovante.

Alô CAIXA: 0800 104 0104 Capitais e Regiões Metropolitanas: 4004 01 04

SAC CAIXA: 0800 726 0101

Ouvidoria: 0800 725 7474

Pessoas com Deficiência Auditiva: 0800 726 2492

Não importa o momento, a CAIXA está sempre com você. Para mais informações consulte a página www.caixa.gov.br/caixacomvoce/



Viagem Núcleo da Mulher Empresaria

Realizado visita para o encontro da Mulher Empresária em Dionísio Cerqueira, CEME Conecta.

Paulo César Hubner
*Presidente da CDL e Associação
Empresarial de Maravilha*





← Instagram



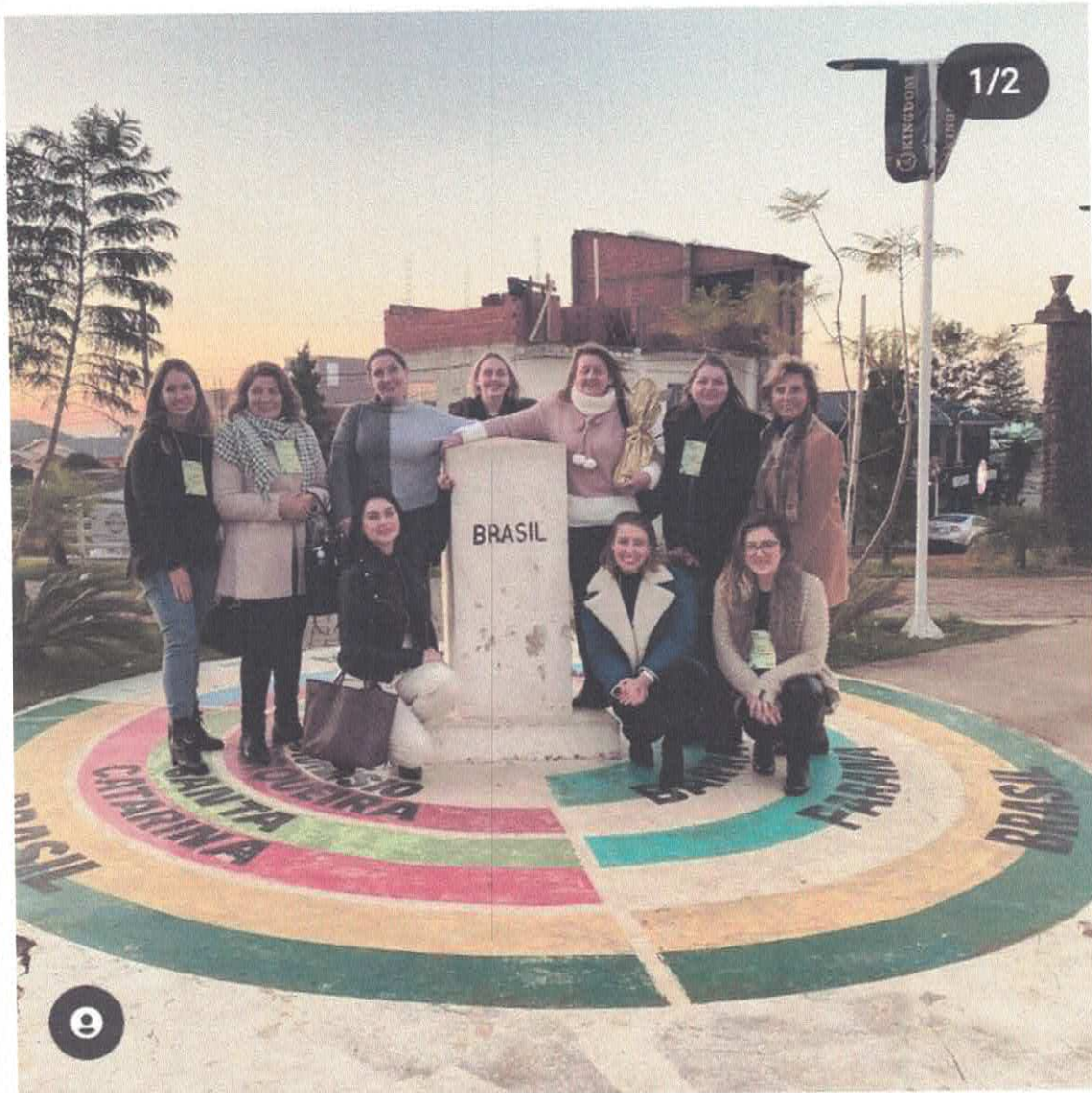

nucleodamulherempresariamh

Tríplice Fronteira Paraná/ Santa Catarina/ Argentin



Esta nota fiscal não foi assinada digitalmente.

 <p>PREFEITURA MUNICIPAL DE MARAVILHA SECRETARIA DE PLANEJAMENTO, ADMINISTRAÇÃO E FAZENDA NOTA FISCAL DE SERVIÇOS ELETRÔNICA (NFS-e)</p>	Número do RPS	Número da nota									
		9									
	Data da emissão da nota	03/06/2022 09:25:37									
	Data do fato gerador	03/06/2022 09:25:37									
	Código de verificação	MGEZFOAJP									
PRESTADOR DE SERVIÇOS											
<p>Nome fantasia: JESSICA CAMILA PREUSS Nome/Razão social: JESSICA CAMILA PREUSS 07930101959 CPF/CNPJ: 43.691.777/0001-52 Inscrição municipal: 9004 Endereço: AV 7 DE SETEMBRO Número: 243 Bairro: CENTRO CEP: 89874-000 Complemento: APT 402 Município: Maravilha UF: SC E-mail: JESSICAPREUSS@HOTMAIL.COM Site:</p>											
TOMADOR DE SERVIÇOS											
<p>Nome fantasia: Nome/Razão social: ASSOCIAÇÃO EMPRESARIAL E CULTURAL DE MARAVILHA CPF/CNPJ: 83.230.573/0001-39 Inscrição municipal: 5084 Inscrição estadual: Endereço: MARAVILHA Número: 203 Bairro: CENTRO CEP: 89874-000 Complemento: Município: Maravilha UF: SC E-mail: comercial@aemaravilha.com.br Telefone: (49) 3664-0414 Celular:</p>											
DISCRIMINAÇÃO DOS SERVIÇOS											
	Valor unitário	Qtd	Valor do serviço	Base de cálculo (%)	ISS						
SERVICOS PRESTADOS REFERENTE A MAIO DE 2022 - CONSULTORIA DE NUCLEOS	3.000,0000	1,0000	3.000,0000	3.000,00x0,00 =	0.00						
Forma de Pagamento											
Parcela	Vencimento	Tipo	Valor (R\$)	Parcela	Vencimento	Tipo	Valor (R\$)	Parcela	Vencimento	Tipo	Valor (R\$)
1		À vista	3.000,00								
RETENÇÕES FEDERAIS											
PIS/PASEP	COFINS	INSS	IR	CSLL	Outras retenções						
R\$ 0,00	R\$ 0,00	R\$ 0,00	R\$ 0,00	R\$ 0,00	R\$ 0,00						
Valor bruto = R\$ 3.000,00			Valor líquido = R\$ 3.000,00								
Códigos dos serviços:											
17.03 - Planejamento, coordenação, programação ou organização técnica, financeira ou administrativa.											
Desc. condicionado(R\$)	Desc. incondicionado(R\$)	Deduções(R\$)	Base de cálculo(R\$)	Valor ISS(R\$)							
0,00	0,00	0,00	3.000,00	0,00							
TRIBUTAÇÃO DO ISSQN											
Natureza da operação: Tributação no município											
Situação tributária do ISSQN: Normal											
Local da prestação do serviço: Maravilha											
OUTRAS INFORMAÇÕES											
Esta NFS-e foi emitida com respaldo na Lei Municipal 3.731/2014 regulamentada pelo Decreto 106/2014. Para verificar a autenticidade acesse a página: https://e-gov.betha.com.br/e-nota/verificar_autenticidade.faces *** Prestador de serviços optante pelo Simples Nacional. *** Situação desta NFS-e: Normal										 Verificar autenticidade	
Valor aproximado do tributo federal - R\$ 403,50 (13,45%), estadual - R\$ 0,00 (0,00%), municipal - R\$ 114,00 (3,80%) , com base na Lei 12.741/2012 e no Decreto 8.264/2014 - Fonte: IBPT											

LANÇADO
06/06/22



Autorização de Pix

Via Internet Banking CAIXA

Atenção: Esta transação somente será finalizada após a assinatura de todos os representantes legais da conta. Consulte o menu "Transações", opção "Pendentes - Aguardando Validação".

Dados do pagador:

Nome: ASSOC EMPRESARIAL DE MARAVILHA

CNPJ: 83.230.573/0001-39

Instituição: CAIXA ECONÔMICA FEDERAL

Dados do recebedor:

Nome: JESSICA CAMILA PREUSS

CPF: ***.301.019-**

Instituição: CCLAA AURIVERDE-SICOOB CREDIAL

Dados da transação:

Valor: R\$ 3.000,00

Data/Hora: 06/06/2022 - 09:56:54

Descrição: Serviço de consultoria dos Núcleos

ID transação: E00360305202206060956a75442efbe1

Chave Pix: 07930101959

Mensagem: Transacao passivel de cobranca de tarifa apos autorizacao do ultimo representante.

Em caso de dúvidas entre em contato através dos nossos canais de atendimento, e informe o ID da transação presente neste comprovante.

Alô CAIXA: 0800 104 0104 Capitais e Regiões Metropolitanas: 4004 01 04

SAC CAIXA: 0800 726 0101

Ouvidoria: 0800 725 7474

Pessoas com Deficiência Auditiva: 0800 726 2492

Não importa o momento, a CAIXA está sempre com você. Para mais informações consulte a página www.caixa.gov.br/caixacomvoce/



Consultoria Núcleos

Consultoria Empresarial para os núcleos da Associação Empresarial de Maravilha, ligado ao Programa Empreender. São consultorias mensais para 15 núcleos ativos na AE de Maravilha.

O objetivo da consultoria é dar andamento aos projetos do planejamento, com o objetivo de trabalhar a evolução das empresas e dos seus nucleados. As reuniões são feitas mensalmente – conforme agendamento prévio.

Paulo César Hubner

*Presidente da CDL e Associação
Empresarial de Maravilha*





CDL e Associação Empresarial de Maravilha
Rua Jorge Lacerda | 85 | Centro | Maravilha.SC
CEP. 89.874-000 | Fone: 49 3664 0414
www.aemaravilha.com.br | executivo@aemaravilha.com.br

Entidade
filiada:





PREFEITURA MUNICIPAL DE MARAVILHA

SECRETARIA DE PLANEJAMENTO, ADMINISTRAÇÃO E FAZENDA

NOTA FISCAL DE SERVIÇOS ELETRÔNICA (NFS-e)

Número do RPS	Número da nota 62
Data da emissão da nota	16/05/2022 20:08:58
Data do fato gerador	16/05/2022 20:08:58
Código de verificação	XYMCSYSRY

PRESTADOR DE SERVIÇOS

Nome fantasia: PROSOM EVENTOS

Nome/Razão social: GIAN PAULO NARDI 08182645948

CPF/CNPJ: 33.228.182/0001-01

Inscrição municipal: 7875

Endereço: R VICTOR MEIRELLES Número: 399 Bairro: CENTRO CEP: 89874-000

Complemento:

Município: Maravilha

UF: SC

E-mail: prosom.prosom@yahoo.com.br

Site:

Inscrição estadual:

Telefone: (49) 99964-8506

TOMADOR DE SERVIÇOS

Nome fantasia:

Nome/Razão social: ASSOCIAÇÃO EMPRESARIAL E CULTURAL DE MARAVILHA

CPF/CNPJ: 83.230.573/0001-39

Inscrição municipal: 5084

Inscrição estadual:

Endereço: MARAVILHA Número: 203 Bairro: CENTRO CEP: 89874-000

Complemento:

Município: Maravilha

UF: SC

E-mail: financeiro2@aemaravilha.com.br

Telefone: (49) 3664-0414

Celular:

DISCRIMINAÇÃO DOS SERVIÇOS

	Valor unitário	Qtd	Valor do serviço	Base de cálculo (%)	ISS
SERVIÇO DE DECORAÇÃO DE UM AMBIENTE PARA DIA DAS MÃES PARA NÚCLEOS.	400,0000	1,0000	400,0000	400,00x0,00 =	0,00

Forma de Pagamento

Parcela	Vencimento	Tipo	Valor (R\$)	Parcela	Vencimento	Tipo	Valor (R\$)	Parcela	Vencimento	Tipo	Valor (R\$)
1		À vista	400,00								

RETENÇÕES FEDERAIS

PIS/PASEP	COFINS	INSS	IR	CSLL	Outras retenções
R\$ 0,00	R\$ 0,00	R\$ 0,00	R\$ 0,00	R\$ 0,00	R\$ 0,00
Valor bruto = R\$ 400,00		Valor líquido = R\$ 400,00			

Códigos dos serviços:

12.13 - Produção, mediante ou sem encomenda prévia, de eventos, espetáculos, entrevistas, shows, ballet, danças, desfiles, bailes, teatros, óperas, concertos, recitais, festivais e congêneres.

Desc. condicionado(R\$)	Desc. incondicionado(R\$)	Deduções(R\$)	Base de cálculo(R\$)	Valor ISS(R\$)
0,00	0,00	0,00	400,00	0,00

TRIBUTAÇÃO DO ISSQN

Natureza da operação: Tributação no município

Situação tributária do ISSQN: Normal

Local da prestação do serviço: Maravilha

OUTRAS INFORMAÇÕES

Esta NFS-e foi emitida com respaldo na Lei Municipal 3.731/2014 regulamentada pelo Decreto 106/2014. Para verificar a autenticidade acesse a página: https://e-gov.betha.com.br/e-nota/verificar_autenticidade.faces

*** Prestador de serviços optante pelo Simples Nacional. ***

Situação desta NFS-e: Normal

Valor aproximado do tributo federal - R\$ 53,80 (13,45%), estadual - R\$ 0,00 (0,00%), municipal - R\$ 18,44 (4,61%) , com base na Lei 12.741/2012 e no Decreto 8.264/2014 - Fonte: IBPT



Verificar autenticidade

NÚCLEO DO COMÉRCIO

LANÇADO
19/5/22

PAGAMENTO DIA
5/6



Autorização de Pix

Via Internet Banking CAIXA

Atenção: Esta transação somente será finalizada após a assinatura de todos os representantes legais da conta. Consulte o menu "Transações", opção "Pendentes - Aguardando Validação".

Dados do pagador:

Nome: ASSOC EMPRESARIAL DE MARAVILHA

CNPJ: 83.230.573/0001-39

Instituição: CAIXA ECONÔMICA FEDERAL

Dados do recebedor:

Nome: GIAN PAULO NARDI

CPF: ***.826.459-**

Instituição: CAIXA ECONÔMICA FEDERAL

Dados da transação:

Valor: R\$ 400,00

Data/Hora: 06/06/2022 - 09:55:07

Descrição: Decoração de ambiente para evento dos Núcleos - Dia das mães

ID transação: E0036030520220606095450f1f67c427

Chave Pix: 08182645948

Mensagem: Transacao passivel de cobranca de tarifa apos autorizacao do ultimo representante.

Em caso de dúvidas entre em contato através dos nossos canais de atendimento, e informe o ID da transação presente neste comprovante.

Alô CAIXA: 0800 104 0104 Capitais e Regiões Metropolitanas: 4004 01 04

SAC CAIXA: 0800 726 0101

Ouvidoria: 0800 725 7474

Pessoas com Deficiência Auditiva: 0800 726 2492

Não importa o momento, a CAIXA está sempre com você. Para mais informações consulte a página www.caixa.gov.br/caixacomvoce/



Evento de divulgação dia as Mães

Foi criado um cenário para a divulgação do sábado especial do dia das mães. Juntamente com o Núcleo do comércio foi criado um a campanha para estimular a compra no comércio local nesta data que é tão especial e lucrativa para o comércio.

Paulo César Hubner

*Presidente da CDL e Associação
Empresarial de Maravilha*



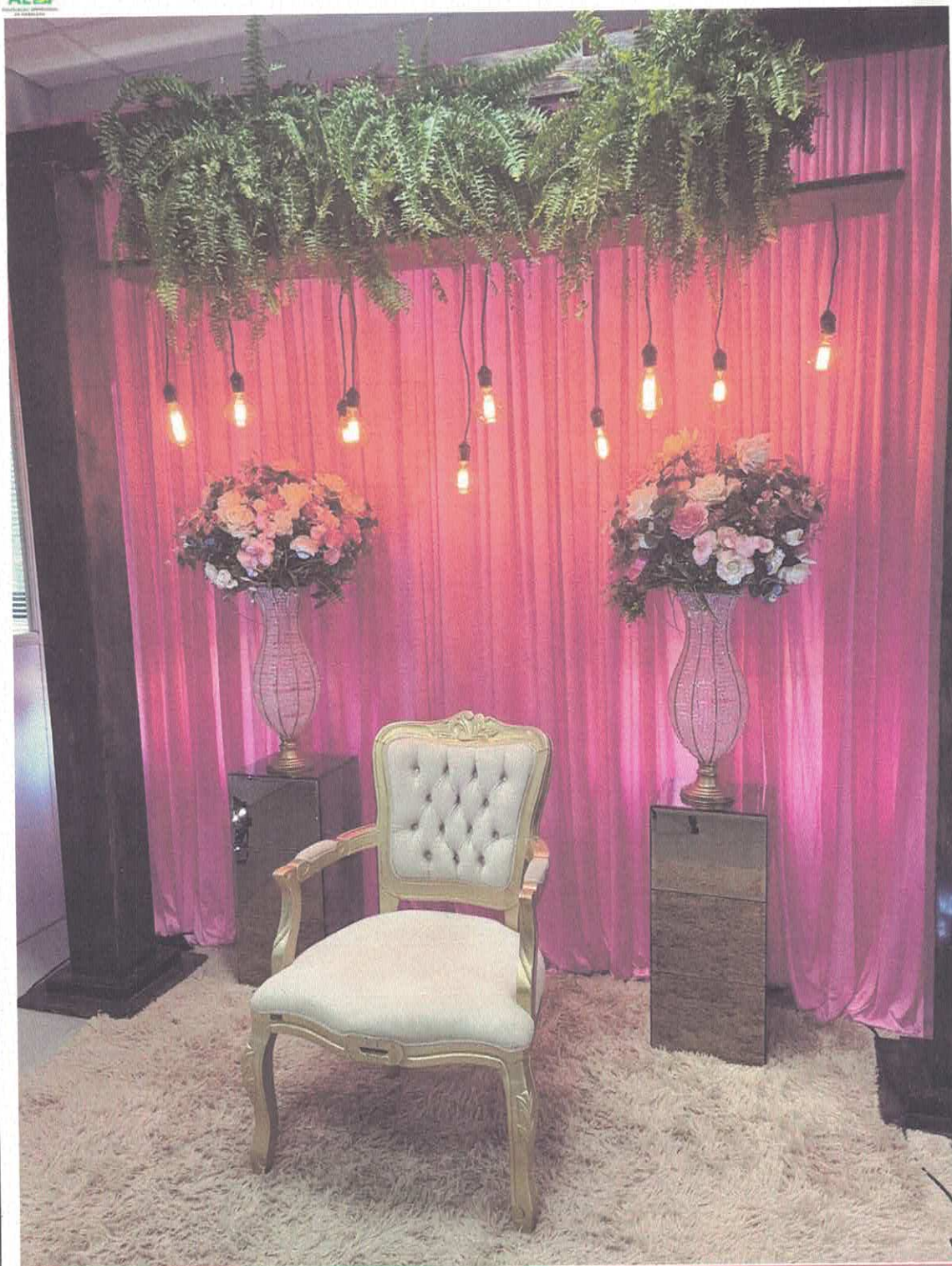

CDL e Associação Empresarial de Maravilha
Rua Jorge Lacerda | 85 | Centro | Maravilha, SC
CEP: 89.874-000 | Fone: 49 3664 0414
www.aemaravilha.com.br | executivo@aemaravilha.com.br

Entidade
filiada:



 <p>PREFEITURA MUNICIPAL DE MARAVILHA SECRETARIA DE PLANEJAMENTO, ADMINISTRAÇÃO E FAZENDA NOTA FISCAL DE SERVIÇOS ELETRÔNICA (NFS-e)</p>	Número do RPS	Número da nota 25
	Data da emissão da nota 02/06/2022 08:57:19	
	Data do fato gerador 02/06/2022 08:57:19	
	Código de verificação ZJZMZQ2BR	

PRESTADOR DE SERVIÇOS

Nome fantasia:
 Nome/Razão social: DIANA HEINZ 10520425979
 CPF/CNPJ: 42.099.055/0001-40 Inscrição municipal: 8836
 Endereço: R BALDUINO GEHN Número: 29 Bairro: UNIAO CEP: 89874-000
 Complemento: CASA
 Município: Maravilha UF: SC
 E-mail: Site:

Inscrição estadual:
 Telefone:

TOMADOR DE SERVIÇOS

Nome fantasia:
 Nome/Razão social: ASSOCIAÇÃO EMPRESARIAL E CULTURAL DE MARAVILHA
 CPF/CNPJ: 83.230.573/0001-39 Inscrição municipal: 5084 Inscrição estadual:
 Endereço: MARAVILHA Número: 203 Bairro: CENTRO CEP: 89874-000
 Complemento:
 Município: Maravilha UF: SC
 E-mail: comercial@aemaravilha.com.br Telefone: (49) 3664-0414 Celular:

DISCRIMINAÇÃO DOS SERVIÇOS

	Valor unitário	Qtd	Valor do serviço	Base de cálculo (%)	ISS
Edição e revisão para os núcleos setoriais da Associação Empresarial de Maravilha.	2.000,0000	1,0000	2.000,0000	2.000,00x0,00 =	0,00

Forma de Pagamento

Parcela	Vencimento	Tipo	Valor (R\$)	Parcela	Vencimento	Tipo	Valor (R\$)	Parcela	Vencimento	Tipo	Valor (R\$)
1		À vista	2.000,00								

RETENÇÕES FEDERAIS

PIS/PASEP	COFINS	INSS	IR	CSLL	Outras retenções
R\$ 0,00	R\$ 0,00	R\$ 0,00	R\$ 0,00	R\$ 0,00	R\$ 0,00
Valor bruto = R\$ 2.000,00			Valor líquido = R\$ 2.000,00		

Códigos dos serviços:
 17.02 - Dactilografia, digitação, estenografia, expediente, secretaria em geral, resposta audível, redação, edição, interpretação, revisão, tradução, apoio e infra-estrutura administrativa e congêneres.

Desc. condicionado(R\$)	Desc. incondicionado(R\$)	Deduções(R\$)	Base de cálculo(R\$)	Valor ISS(R\$)
0,00	0,00	0,00	2.000,00	0,00

TRIBUTAÇÃO DO ISSQN

Natureza da operação: Tributação no município
 Situação tributária do ISSQN: Normal
 Local da prestação do serviço: Maravilha

OUTRAS INFORMAÇÕES

Esta NFS-e foi emitida com respaldo na Lei Municipal 3.731/2014 regulamentada pelo Decreto 106/2014. Para verificar a autenticidade acesse a página: https://e-gov.betha.com.br/e-nota/verificar_autenticidade.faces
 *** Prestador de serviços optante pelo Simples Nacional. ***
 Situação desta NFS-e: Normal



Verificar autenticidade

Valor aproximado do tributo federal - R\$ 269,00 (13,45%), estadual - R\$ 0,00 (0,00%), municipal - R\$ 76,00 (3,80%) , com base na Lei 12.741/2012 e no Decreto 8.264/2014 - Fonte: IBPT

LANÇADO
 06 / 06 / 22
 EXCEL



Autorização de Pix

Via Internet Banking CAIXA

Atenção: Esta transação somente será finalizada após a assinatura de todos os representantes legais da conta. Consulte o menu "Transações", opção "Pendentes - Aguardando Validação".

Dados do pagador:

Nome: ASSOC EMPRESARIAL DE MARAVILHA

CNPJ: 83.230.573/0001-39

Instituição: CAIXA ECONÔMICA FEDERAL

Dados do recebedor:

Nome: DIANA HEINZ

CPF: ***.204.259-**

Instituição: CCLAA AURIVERDE-SICOOB CREDIAL

Dados da transação:

Valor: R\$ 2.000,00

Data/Hora: 06/06/2022 - 09:58:42

Descrição: Serviços de revisão, edição e diagramação para os Núcleos

ID transação: E0036030520220606095849939525055

Chave Pix: 10520425979

Mensagem: Transacao passivel de cobranca de tarifa apos autorizacao do ultimo representante.

Em caso de dúvidas entre em contato através dos nossos canais de atendimento, e informe o ID da transação presente neste comprovante.

Alô CAIXA: 0800 104 0104 Capitais e Regiões Metropolitanas: 4004 01 04

SAC CAIXA: 0800 726 0101

Ouvidoria: 0800 725 7474

Pessoas com Deficiência Auditiva: 0800 726 2492

Não importa o momento, a CAIXA está sempre com você. Para mais informações consulte a página www.caixa.gov.br/caixacomvoce/



Divulgação dos Núcleos

Diana Henz jornalista formada, responsável pelo Marketing da Associação Empresarial de Maravilha prestou serviços de mídia social, criação de artes para eventos dos núcleos, matéria para jornal e rádio.

Paulo César Hubner

*Presidente da CDL e Associação
Empresarial de Maravilha*





APAE Maravilha

Transforme energia em amor

Colabore com a APAE de Maravilha!
Contribua através de sua conta de energia:

Valor mínimo

para pessoa física: R\$1,00

Valor mínimo

para empresas: R\$ 5,00

Faça seu cadastro na CDL e AEM!

Apoio:



Arte Criada para o Núcleo do RH

CDL e Associação Empresarial de Maravilha
Rua Jorge Lacerda | 85 | Centro | Maravilha. SC
CEP. 89.874-000 | Fone: 49 3664 0414
www.aemaravilha.com.br | executivo@aemaravilha.com.br

Entidade filiada:



 PREFEITURA MUNICIPAL DE MARAVILHA SECRETARIA DE PLANEJAMENTO, ADMINISTRAÇÃO E FAZENDA NOTA FISCAL DE SERVIÇOS ELETRÔNICA (NFS-e)	Número do RPS 5959	Número da nota 5958
	Data da emissão da nota 03/06/2022 17:46:39	
	Data do fato gerador 03/06/2022 17:46:25	
	Código de verificação N9A7BLJUS	

PRESTADOR DE SERVIÇOS

Nome fantasia: SENAI
Nome/Razão social: SERVIÇO NACIONAL DE APRENDIZAGEM INDUSTRIAL - SENAI -
CPF/CNPJ: 03.774.688/0059-71 Inscrição municipal: 5190 Inscrição estadual:
Endereço: AV 7 DE SETEMBRO Número: 767 Bairro: CENTRO CEP: 89874-000 Telefone: (49) 3321-7464
Complemento:
Município: Maravilha UF: SC
E-mail: tributos@sistemafiesc.com.br Site:

TOMADOR DE SERVIÇOS

Nome fantasia:
Nome/Razão social: ASSOCIACAO EMPRESARIAL E CULTURAL DE MARAVILHA
CPF/CNPJ: 83.230.573/0001-39 Inscrição municipal: 0 Inscrição estadual:
Endereço: AV MARAVILHA Número: 203 Bairro: CENTRO CEP: 89874-000
Complemento: SALA
Município: Maravilha UF: SC
E-mail: financeiro@aemaravilha.com.br Telefone: (49) 3664-0414 Celular:

DISCRIMINAÇÃO DOS SERVIÇOS

	Valor unitário	Qtd	Valor do serviço	Base de cálculo (%)	ISS
Postura Profissional - Ref. Curso de Postura Profissi - RPC-38686-32493 - Ref. Doc: SGN-83230573000139-RPC-38686-32493 - Ref. Curso de Postura Profissional.	3.500,0000	1,0000	3.500,0000	3.500,00x0,00 =	0,00

Forma de Pagamento

Parcela	Vencimento	Tipo	Valor (R\$)	Parcela	Vencimento	Tipo	Valor (R\$)	Parcela	Vencimento	Tipo	Valor (R\$)
1		À vista	3.500,00								

RETENÇÕES FEDERAIS

PIS/PASEP	COFINS	INSS	IR	CSLL	Outras retenções
R\$ 0,00	R\$ 0,00	R\$ 0,00	R\$ 0,00	R\$ 0,00	R\$ 0,00
Valor bruto = R\$ 3.500,00		Valor líquido = R\$ 3.500,00			

Códigos dos serviços:
08.02 - Instrução, treinamento, orientação pedagógica e educacional, avaliação de conhecimentos de qualquer natureza.

CNAE:
8599-6/99 - Outras atividades de ensino não especificadas anteriormente

Desc. condicionado(R\$)	Desc. incondicionado(R\$)	Deduções(R\$)	Base de cálculo(R\$)	Valor ISS(R\$)
0,00	0,00	0,00	3.500,00	0,00

TRIBUTAÇÃO DO ISSQN

Natureza da operação: Imune
Situação tributária do ISSQN: Não tributável
Local da prestação do serviço: Maravilha

OUTRAS INFORMAÇÕES

Esta NFS-e foi emitida com respaldo na Lei Municipal 3.731/2014 regulamentada pelo Decreto 106/2014. Para verificar a autenticidade acesse a página: https://e-gov.betha.com.br/e-nota/verificar_autenticidade.faces
Os serviços referentes a esta NFS-e são Isentos/Imunes.
Situação desta NFS-e: Imune
SENAI: Isento de Imposto Federal conforme Decreto-Lei 4.048 art.7 de 22/01/1942, Lei 2.613 art. 11 a 13 de 23/09/1955 e Imune de Impostos Federal, Estadual e Municipal conforme CF/88 art. 150 Inc. VI C. <https://e-gov.betha.com.br/e-nota/visualizarmotaeletronica?link=16542891994505958181330694515364506203031630255815147>
Valor aproximado do tributo federal - R\$ 470,75 (13,45%), estadual - R\$ 0,00 (0,00%), municipal - R\$ 97,30 (2,78%) , com base na Lei 12.741/2012 e no Decreto 8.264/2014 - Fonte: IBPT



Verificar autenticidade

LANÇADO

15/06/22



2ª Via - Comprovante de Pagamento de Boleto

Via Internet Banking CAIXA

Banco Receptor:	CAIXA ECONÔMICA FEDERAL
Pagador Final / Efetivo	
CPF/CNPJ:	83.230.573/0001-39
Nome:	ASSOC EMPRESARIAL DE MARAVILHA
Conta de débito:	1077 003 00001605-2

Histórico do Pagamento:

PG BLOQTO



SERVIÇO NACIONAL DE APRENDIZAGEM INDUSTRIAL
CNPJ: 03.774.688/0059-71
INSCRIÇÃO MUNICIPAL: 5190

Recibo do Sacado

Sete de Setembro Nro: 767
Maravilha / SC

Vencimento: 15/06/2022

Nosso Número: 27969180000113267

Documento: SGN-83230573000139-RPC-38686-32493 -

Sacado: ASSOCIACAO EMPRESARIAL E CULTURAL DE MARAVILHA
CNPJ/CPF: 83.230.573/0001-39
AV MARAVILHA - Maravilha - Santa Catarina - Brasil

Movimentação do período

Descrição	Dt Proces	Dt Vencdo	Valor	Outras informações
Ref. Curso de Postura Profissional.	06/06/2022	15/06/22	1.750,00	

00190.00009 02796.918007 00113.267173 2 90170000175000

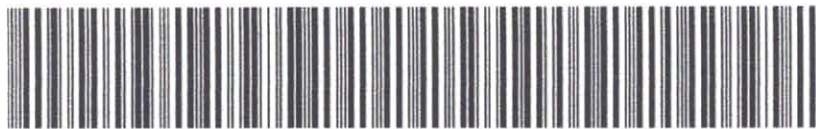

Total: 1.750,00

LANÇADO
15/06/22



Nome do Beneficiário		Código do Cedente		Espécie	Quantidade	Nosso Número
Serviço Nacional de Aprendizagem Industrial		3425-8/3261-1		R\$		27969180000113267
Número do Documento	Contrato	CPF/CEI/CNPJ	Vencimento	Valor Documento		
SGN-83230573000139-RPC-38686-32493-71	4083-71	83.230.573/0001-39	15/06/2022	1.750,00		
(-) Desconto / Abatimento	(-) Outras deduções	(+) Mora / Multa	(+) Outros acréscimos	(=) Valor cobrado		
Pagador						
ASSOCIACAO EMPRESARIAL E CULTURAL DE MARAVILHA						

Autenticação mecânica / Recibo do Sacado



**Curso de Postura Profissional - RPC-
Núcleo de Desenvolvimento Indústria.**

Curso de Postura Profissional –RPC- do núcleo de Desenvolvimento Industrial, realizado pelo Senai. Este curso tem com objetivo de instrução, treinamento, orientação pedagógica e educacional.

Paulo César Hübner

*Presidente da CDL e Associação
Empresarial de Maravilha*





CDL e Associação Empresarial de Maravilha
Rua Jorge Lacerda | 85 | Centro | Maravilha.SC
CEP. 89.874-000 | Fone: 49 3664 0414
www.aemaravilha.com.br | executivo@aemaravilha.com.br

Entidade
filhada:





Extrato por período

Cliente: ASSOC EMPRESARIAL DE MARAVILHA

Conta: 1077 | 003 | 00001605-2

Data: 06/06/2022 - 10:37

Mês: Maio/2022

Período: 1 - 31

Extrato

Data Mov.	Nr. Doc.	Histórico	Valor	Saldo
	000000	SALDO ANTERIOR	0,00	9.216,44 C
02/05/2022	000000	SALDO DIA		9.216,44 C
03/05/2022	000000	SALDO DIA		9.216,44 C
04/05/2022	000000	SALDO DIA		9.216,44 C
05/05/2022	172441	PAG BOLETO	190,00 D	9.026,44 C
05/05/2022	050914	ENVIO PIX	3.000,00 D	6.026,44 C
05/05/2022	000000	SALDO DIA		6.026,44 C
06/05/2022	000000	SALDO DIA		6.026,44 C
09/05/2022	000000	SALDO DIA		6.026,44 C
10/05/2022	000000	SALDO DIA		6.026,44 C
11/05/2022	000000	SALDO DIA		6.026,44 C
12/05/2022	000000	SALDO DIA		6.026,44 C
13/05/2022	000000	SALDO DIA		6.026,44 C
16/05/2022	389271	CX PROGRAM	8.200,00 C	14.226,44 C
16/05/2022	389271	CX PROGRAM	14.850,00 C	29.076,44 C
16/05/2022	132297	PAG BOLETO	691,25 D	28.385,19 C
16/05/2022	132794	PAG BOLETO	153,59 D	28.231,60 C
16/05/2022	133271	PAG BOLETO	1.900,00 D	26.331,60 C
16/05/2022	161746	ENVIO PIX	1.092,00 D	25.239,60 C
16/05/2022	161746	ENVIO PIX	223,00 D	25.016,60 C
16/05/2022	161747	ENVIO PIX	198,50 D	24.818,10 C
16/05/2022	161748	ENVIO PIX	1.540,00 D	23.278,10 C
16/05/2022	161748	ENVIO PIX	84,32 D	23.193,78 C
16/05/2022	000000	SALDO DIA		23.193,78 C
17/05/2022	000000	SALDO DIA		23.193,78 C
18/05/2022	000000	SALDO DIA		23.193,78 C
19/05/2022	000000	SALDO DIA		23.193,78 C
20/05/2022	000000	SALDO DIA		23.193,78 C



Extrato por período

Cliente: ASSOC EMPRESARIAL DE MARAVILHA

Conta: 1077 | 003 | 00001605-2

Data: 15/06/2022 - 14:59

Mês: Junho/2022

Período: 1 - 15

Extrato

Data Mov.	Nr. Doc.	Histórico	Valor	Saldo
	000000	SALDO ANTERIOR	0,00	22.182,58 C
31/05/2022	000000	SALDO DIA		22.182,58 C
01/06/2022	000000	SALDO DIA		22.182,58 C
02/06/2022	000000	SALDO DIA		22.182,58 C
03/06/2022	000000	SALDO DIA		22.182,58 C
06/06/2022	061132	ENVIO PIX	1.150,00 D	21.032,58 C
06/06/2022	061132	ENVIO PIX	3.000,00 D	18.032,58 C
06/06/2022	061133	ENVIO PIX	400,00 D	17.632,58 C
06/06/2022	061133	ENVIO PIX	2.000,00 D	15.632,58 C
06/06/2022	061134	ENVIO PIX	800,00 D	14.832,58 C
06/06/2022	000000	SALDO DIA		14.832,58 C
07/06/2022	000000	SALDO DIA		14.832,58 C
08/06/2022	000000	SALDO DIA		14.832,58 C
09/06/2022	000000	SALDO DIA		14.832,58 C
10/06/2022	000000	SALDO DIA		14.832,58 C
13/06/2022	000000	SALDO DIA		14.832,58 C
14/06/2022	000000	SALDO DIA		14.832,58 C

Lançamentos do Dia

Data Mov.	Nr. Doc.	Histórico	Valor	Saldo
15/06/2022	000000	CRED AUTOM	8.200,00 C	23.032,58 C
15/06/2022	151452	PAG BOLETO	1.750,00 D	21.282,58 C
15/06/2022	151452	PAG BOLETO	6.000,00 D	15.282,58 C

SAC CAIXA: 0800 726 0101

Pessoas com deficiência auditiva: 0800 726 2492

Ouvidoria: 0800 725 7474

Alô CAIXA: 0800 104 0 104