



# ASSOCIAÇÃO CULTURAL E ESPORTIVA DE MARAVILHA

Avenida Euclides da Cunha, 60

CNPJ: 72.324.718/0001-44 Fundação: 24/03/1993

Maravilha - SC

CEP: 89:874-000

Mês do depósito: Julho 2023

Unidade Concedente: Prefeitura Municipal de Maravilha  
Ordenador de Despesa: Sandro Donati  
Entidade Beneficiada: Associação Cultural e Esportiva de Maravilha  
Endereço: Avenida Euclides da Cunha s/n CEP: 89874-000  
Responsável: Ronaldo Piton Orth CPF: [REDACTED]  
Nota de empenho nº: Data: Valor R\$: 20.000,00  
Projeto/Atividade: Item/Fonte:  
Nota de Sub-Empenho nº: Data: Valor R\$: 20.000,00

Histórico fiel da finalidade: Repasse financeiro com objetivo de manutenção das atividades da Associação Cultural e Esportiva de Maravilha, cfe. Lei: 1.876/93.

Documento		Histórico/Credor	Receb.	Pagto
Número	Data			
275093764	04/07/23	Repasse	20.000,00	
6170739	06/07/23	Adyr Jorge Wildner - ME		733,24
6170740	06/07/23	Associação Catarinense de Arbitros		600,00
6170741	06/07/23	Bio Conect Clinica de Fisioterapia LTDA		2.160,00
6170742	06/07/23	Assoc. Cultural e de Radiodifusão Com. Alternativa da MH		1.000,00
6170743	06/07/23	Claudio da Silva Telles - ME		1.400,00
6170744	06/07/23	Jorge de Oliveira Godois - MEI		4.450,00
6170745	06/07/23	Celesc Distribuição S.A		75,87
6170746	06/07/23	Companhia Catarinense de Aguas e Saneamento		66,04
6170747	06/07/23	Auto Posto Kakareko 1 LTDA		1.634,32
Pix	10/07/23	Bruna Camila Julkoski de Souza - MEI		2.200,00
6191105	10/07/23	Rogério Correia Brum - MEI		1.200,00
6191106	10/07/23	Eduardo Jorge Heydt - MEI		4.450,00
188	11/07/23	Tarifa Bancária - TED		2,00
6191107	10/07/23	Devolução referente repasse 275093764		28,53
<b>TOTAIS:</b>			<b>20.000,00</b>	<b>20.000,00</b>

Maravilha/SC, 12 de julho de 2023

RONALDO PITON ORTH  
Presidente

SILVIA TERESINHA DE OLIVEIRA  
Tesoureira

SICOOB - Sistema de Cooperativas de Crédito do Brasil  
 Plataforma de Serviços Financeiros do Sicoob - SISBR

12/07/2023

**EXTRATO CONTA CORRENTE**

11:03:17

**COOP.:** 3032-5 - SICOOB CREDIAL SC/RS**CONTA:** 138.827-4 - ASSOCIACAO CULTURAL E ESPORTIVA DE MARAVILHA

DATA	DOCUMENTO	HISTÓRICO	VALOR
27/06/2023		SALDO ANTERIOR	0,00C
27/06/2023		SALDO BLOQUEADO ANTERIOR	0,00*
04/07/2023	275093764	CRÉD.TED-STR PM MARAVILHA 82.821.190 0001-72 CODIGO TED: T842772076 SALDO DO DIA =====>	20.000,00C     20.000,00C
06/07/2023	6170739	DÉB.TRANSF.CONTAS DIF.TITULARIDADE FAV.: ADYR JORGE WILDNER	733,24D
06/07/2023	6170740	DÉB.TRANSF.CONTAS DIF.TITULARIDADE FAV.: ASSOCIACAO CATARINENSE DE ARBITROS	600,00D
06/07/2023	6170741	TRANSF.REALIZADA PIX SICOOB FAV.: BIO CONECT CLINICA DE FISIOTERAPIA Transferência Pix ASSOCIACAO CULTURAL E ESPORTIVA DE MARAV 72.324.718 0001-44	2.160,00D
06/07/2023	6170742	DÉB.TRANSF.CONTAS DIF.TITULARIDADE FAV.: ASSOCIACAO CULTURAL E DE RADIODIFU	1.000,00D
06/07/2023	6170743	DÉB.TRANSF.CONTAS DIF.TITULARIDADE FAV.: CLAUDIO DA SILVA TELLES	1.400,00D
06/07/2023	6170744	TRANSF.REALIZADA PIX SICOOB FAV.: JORGE DE OLIVEIRA GODOIS 392223570 Transferência Pix ASSOCIACAO CULTURAL E ESPORTIVA DE MARAV 72.324.718 0001-44	4.450,00D
06/07/2023	6170745	DÉB.TIT.COMPE EFETIVADO	75,87D
06/07/2023	6170746	DÉB.CONV.SANEAMENTO	66,04D
06/07/2023	6170747	DÉB.TRANSF.CONTAS DIF.TITULARIDADE FAV.: AUTO POSTO KAKAREKO I LTDA SALDO DO DIA =====>	1.634,32D   7.880,53C
10/07/2023	Pix	PIX EMITIDO OUTRA IF	2.200,00D

		Pagamento Pix	
		***.338.949-**	
10/07/2023	6191105	DÉB. TRANSF. CONTAS DIF. TITULARIDADE	1.200,00D
		FAV.: ROGERIO CORREIA BRUM	
10/07/2023	6191106	DÉB. TRANSF. CONTAS DIF. TITULARIDADE	4.450,00D
		FAV.: EDUARDO JORGE HEYDT	
10/07/2023	6191107	DEBITO EMISSÃO TED DIF. TITULARIDADE	28,53D
		Município de Maravilha	
		SALDO DO DIA =====>	2,00C
11/07/2023	275774094	CRÉD. TED-STR	12.910,00C
		PM MARAVILHA	
		82.821.190 0001-72	
		CODIGO TED: T844482766	
11/07/2023	Pix	PIX EMITIDO OUTRA IF	1.302,00D
		Pagamento Pix	
		***.579.459-**	
11/07/2023	Pix	PIX EMITIDO OUTRA IF	1.302,00D
		Pagamento Pix	
		***.267.709-**	
11/07/2023	6206482	DÉB. TRANSF. CONTAS DIF. TITULARIDADE	2.604,00D
		FAV.: MORIS URBANO DRUMM 98720554087	
11/07/2023	6206616	DÉB. TRANSF. CONTAS DIF. TITULARIDADE	1.302,00D
		FAV.: JEFERSON DE QUADROS MOREIRA 893520	
11/07/2023	188	TED INTERNET	2,00D
		SALDO DO DIA =====>	6.400,00C

## RESUMO

SALDO EM CONTA CORRENTE(+):	6.400,00C
SALDO EM CONTA INVESTIMENTO(+):	0,00C
LIMITE CHEQUE ESPECIAL EMPRESARIAL(+):	0,00C
SALDO DISPONÍVEL(=):	6.400,00C
SALDO BLOQUEADO EM CONTA CORRENTE:	0,00
SALDO BLOQUEADO EM CONTA INVESTIMENTO:	0,00
TAXA CHEQUE ESPECIAL EMPRESARIAL(a.m.):	6,95%
PREVISÃO CPMF:	0,00D
PREVISÃO IOF:	0,00D
PREVISÃO ENCARGOS:	0,00D
PREVISÃO TARIFAS:	0,00D

## Limites de Crédito Disponíveis

Acesse o menu Crédito para consulta dos limites de crédito disponíveis.

## MENSAGENS

Consulte os saldos de suas aplicações no App Sicoob - opção "Investimentos", de forma rápida. Esses dados





ASSOCIAÇÃO CULTURAL E ESPORTIVA DE MARAVILHA

Avenida Euclides da Cunha, s/n - Centro

CNPJ: 72.324.718/0001-44 Fundação: 24/03/1993

Maravilha - SC

CEP: 89874-000

## OBJETO DO REPASSE E DE SUA ETAPA

(IN TC- 14/2012 – ART. 43(IN TC- 14/2012 – ART. 43 § 4º - ANEXO VII)

<b>Entidade:</b>	<b>CNPJ</b>	
ASSOCIAÇÃO CULTURAL E ESPORTIVA DE MARAVILHA	72.324.718/0001-44	
<b>Título do Projeto</b>	<b>Período de Execução</b>	
Secretaria de Esporte, Juventude e Lazer	<b>Início</b>	<b>Término</b>
	01	31
<b>Data do Repasse</b>	<b>Valor do Repasse</b>	
04/07/2023	20.000,00	
<b>Objetivo do Projeto</b>		
Este projeto objetiva desenvolver, promover, oportunizar e incentivar a difusão do Esporte no nosso município.		

### Metas Atingidas com descrição detalhada

- **ADYR JORGE WILDNER – ME:** Alimentação de atletas durante competições: ( R\$ 106,28 ) Voleibol feminino Infantil na Liga Oeste em Concórdia/SC; ( R\$ 89,12 ) Voleibol Feminino Mirim na Liga Oeste em Saudades/SC; ( R\$ 361,09 ) Futsal Adulto Masculino Taça RCO em Pinhalzinho/SC; ( R\$ 97,15 ) Futebol de Campo Sub -15 Taça FRIBOTH São Carlos/SC e ( R\$ 79,60 ) Futebol de Campo 15 a 17 anos no JESC realizado em Maravilha/SC.
- **ASSOCIAÇÃO CATARINENSE DE ÁRBITROS:** Taxa de inscrição no Campeonato Regional de Futsal masculino e feminino adulto e veteranos masculino a ser realizado pela AMERIOS;
- **BIO CONECT CLINICA DE FISIOTERAPIA LTDA:** Sessões de fisioterapia para os atletas de Atletismo, Futebol de Campo Base, Futsal Adulto, Futsal feminino e Voleibol durante o mês de junho ( Alan, Alysson, Andrey, Daniel, David, Dennis, Diogo, Eduardo, Edmilson, Elder, Gabriel, Luciano, Lucas, Maicon, Samoel , Stefany , Wellington);
- **ASSOCIAÇÃO CULTURAL E DE RADIODIFUSÃO COM. ALTERNATIVA DE MH:** Prestação de serviço como divulgação de eventos esportivos e culturais, além de transmissão de competições esportivas, durante o mês de junho/23;
- **CLAUDIO DA SILVA TELLES –ME:** Aluguel do mês de junho de 2023 da cancha de bochas de carpet, que contempla as exigências da Fesporte e das Federações Catarinense e Brasileira, para treinamento e competições das equipes de Bocha Rafa Vollo Masculino e Feminino;
- **JORGE DE OLIVEIRA GODOIS – MEI:** Prestação de serviços com treinamento de Xadrez masculino e feminino, 30 horas, contemplando iniciantes e atletas de rendimento, aproximadamente 40 atletas atendidos no mês de junho/23;
- **CELESC DISTRIBUIÇÃO S.A:** Fatura de Energia Elétrica referente ao mês de junho/2023 do Pavilhão onde realizam-se os treinamentos das modalidades de Tênis de Mesa, Ginastica Ritmica e Taekwondo ;
- **COMPANHIA CATARINENSE DE ÁGUAS E SANEAMENTO:** Fatura de Água e Esgoto referente ao mês de junho/2023 do Pavilhão, onde realizam-se os treinamentos das modalidades de Tênis de Mesa, Ginastica Ritmica e Taekwondo ;
- **AUTO POSTO KAKAREKO 1 LTDA:** Auxilio combustível para participação dos atletas da modalidade de Bocha 48 ( R\$ 521,04 ) durante a realização de duas rodadas do Campeonato Regional promovido pela AMERIOS, confrontos nos municípios de Saltinho e Caibi/SC e a modalidade de Futebol de Campo Adulto ( R\$ 1.113,28 ), confronto no município de Peritiba/SC, válido pelo Campeonato Estadual de Amadores- Fase Oeste;
- **BRUNA CAMILA JULKOSKI DE SOUZA:** Prestação de serviço durante o mês de junho/2023 na modalidade de Tenis de Mesa Masculino e Feminino, 20 horas, incluso treinamentos e trabalho técnico durante competições, aproximadamente 60 atletas atendidos;
- **ROGÉRIO CORREIA BRUM - MEI:** Prestação de serviço durante o mês de juho/2023 na modalidade de Futebol de Campo Feminino, 10 horas, incluso treinamentos e trabalho técnico durante competições, aproximadamente 50 atletas atendidas;



- **EDUARDO JORGE HEYDT – MEI:** Prestação de serviços com treinamento de Futsal, 30 horas para as categorias de Base Sub 7/8/9/10 e 11 rendimento e sub 5 a Sub 11 aprendizado e recreação com aproximadamente 200 atletas no mês de junho/23;

Maravilha/SC, 12 de julho de 2023.



**RONALDO PITON ORTH**

CPF: [REDACTED]



ASSOCIAÇÃO CULTURAL E ESPORTIVA DE MARAVILHA

Avenida Euclides da Cunha, s/n - Centro

CNPJ: 72.324.718/0001-44      Fundação: 24/03/1993

Maravilha - SC

CEP: 89874-000

## DECLARAÇÃO

Declaramos para os devidos fins de direito e a quem interessar possa, que os recursos recebidos por esta entidade do Município de Maravilha, na data de 04 de julho 2023, no valor de R\$ 20.000,00 ( vinte mil reais ), foram aplicados aos fins que se destinam, ou seja, pagamento parcial das despesas com manutenção das atividades conforme Lei nº 1.876/93.

Por ser expressão da verdade,

Maravilha/SC, 12 de julho de 2023.

RONALDO PITON ORTH  
Presidente

SILVIA TERESINHA DE OLIVEIRA  
Tesoureira





ASSOCIAÇÃO CULTURAL E ESPORTIVA DE MARAVILHA

Avenida Euclides da Cunha, s/n - Centro

CNPJ: 72.324.718/0001-44 Fundação: 24/03/1993

Maravilha - SC

CEP: 89874-000

## PARECER DO CONSELHO FISCAL

O Conselho Fiscal da ACEMA – Associação Cultural e Esportiva de Maravilha, de acordo com os fins Estatutários e com a finalidade do cumprimento da Instrução Normativa do Tribunal de Contas do Estado de Santa Catarina Nº TC – 23/12/2013. Reuniu-se, no dia 12/07//2023, com a finalidade de verificar a PRESTAÇÃO de CONTAS, bem como a respectiva documentação do repasse efetuado na data de 04/07/2023, no valor de R\$: 20.000,00 ( vinte mil reais ).

Tendo constatado a veracidade e exatidão em todos os documentos comprobatórios, quanto a correta aplicação dos recursos no objeto e ao atendimento da finalidade pactuada, manifestamos o seguinte parecer:

- Favorável
- Favorável com restrições
- Desfavorável

Outras Considerações:

---

---

---

Maravilha/SC, 12 de julho de 2023.

Nome: GIAN MAURO SILVA

Nome: DOUGLAS ROBERTO LAGO

Nome: MOZART PICCOLI HOFFMANN

Á  
SANDRO DONATI  
Prefeito Municipal

DATA DO RECEBIMENTO	IDENTIFICAÇÃO E ASSINATURA DO RECEBEDOR
---------------------	---



**ADYR JORGE WILDNER**

AV EUCLIDES DA CUNHA, 459  
CENTRO - MARAVILHA - SC  
Fone: 3664-0522 CEP: 89874-000

taruma@mhnet.com.br

**DANFE**

Documento Auxiliar da  
Nota Fiscal Eletrônica

0 - ENTRADA  
1 - SAÍDA

1

Nº 000.017.934  
Série 001  
Folha 1/2



CHAVE DE ACESSO

4223 0676 8356 2800 0179 5500 1000 0179 3419 2134 6880

Consulta de autenticidade no portal da NF-e  
www.nfe.fazenda.gov.br/portal ou no site da SEFAZ Autenticadora

PROTOCOLO DE AUTORIZAÇÃO DE USO

342230142340267 27/06/2023 10:03:38

CNPJ  
76.835.628/0001-79

NATUREZA DA OPERAÇÃO  
VENDA REGISTRADA EM ECF

INSCRIÇÃO ESTADUAL  
250990660

INSCRIÇÃO ESTADUAL DO SUBSTITUTO TRIBUTÁRIO

**DESTINATÁRIO / REMETENTE**

NOME / RAZÃO SOCIAL

4 ASSOCIACAO CULTURAL E ESPORTIVA DE MARAVILHA

CNPJ / CPF

72.324.718/0001-44

DATA DA EMISSÃO

27/06/2023

ENDEREÇO

AV. EUCLIDES DA CUNHA, S/N 0

BAIRRO / DISTRITO

CENTRO

CEP

89874-000

DATA DA SAÍDA

27/06/2023

MUNICÍPIO

MARAVILHA

UF

SC

TELEFONE / FAX

(49)3664-0044

INSCRIÇÃO ESTADUAL

HORA DA SAÍDA

**CÁLCULO DO IMPOSTO**

BASE DE CÁLCULO DO ICMS

451,06

VALOR DO ICMS

52,85

BASE DE CÁLCULO DO ICMS SUBSTITUIÇÃO

0,00

VALOR DO ICMS SUBSTITUIÇÃO

VALOR TOTAL DOS PRODUTOS

733,24

VALOR DO FRETE

0,00

VALOR DO SEGURO

0,00

DESCONTO

0,00

OUTRAS DESPESAS ACESSÓRIAS

0,00

VALOR DO IPI

0,00

VALOR TOTAL DA NOTA

733,24

**TRANSPORTADOR / VOLUMES TRANSPORTADOS**

NOME / RAZÃO SOCIAL

FRETE POR CONTA

9 - SEM FRETE

CÓDIGO ANTT

PLACA DO VEÍCULO

UF

CNPJ / CPF

ENDEREÇO

MUNICÍPIO

UF

INSCRIÇÃO ESTADUAL

QUANTIDADE

ESPÉCIE

MARCA

NUMERAÇÃO

PESO BRUTO

PESO LÍQUIDO

**DADOS DOS PRODUTOS / SERVIÇOS**

CÓDIGO PRODUTO	DESCRIÇÃO DO PRODUTO / SERVIÇO	NCM/SH	CST	CFOP	UNID.	QUANTIDADE	VALOR UNITÁRIO	VALOR DESCONTO	VALOR TOTAL	BASE DE CÁLC. ICMS	VALOR ICMS	VALOR IPI	ALÍQUOTA % ICMS	ALÍQUOTA % IPI
10022	REFRIGERANTE COCA-COLA 2LT	22021000	060	5929	UN	2,00	9,98	0,00	19,96	0,00	0,00	0,00	0,00	0,00
1352	QUEIJO FATIADO LAC LELO 400G	04061010	000	5929	UN	1,00	20,98	0,00	20,98	20,98	2,52	0,00	12,00	0,00
1352	QUEIJO FATIADO LAC LELO 400G	04061010	000	5929	UN	1,00	20,98	0,00	20,98	20,98	2,52	0,00	12,00	0,00
1352	QUEIJO FATIADO LAC LELO 400G	04061010	000	5929	UN	1,00	19,98	0,00	19,98	19,98	2,40	0,00	12,00	0,00
17662	TOALHA DE PAPEL DIVINA MESA	48189090	000	5929	UN	1,00	4,69	0,00	4,69	4,69	0,80	0,00	17,00	0,00
1821	PAO DE CHESSE SAO JOSE C/2	19059090	000	5929	UN	3,00	8,98	0,00	26,94	26,94	4,58	0,00	17,00	0,00
2441	PAO DE LEITE SAO JOSE 380G	19059010	000	5929	UN	1,00	7,49	0,00	7,49	7,49	1,27	0,00	17,00	0,00
2441	PAO DE LEITE SAO JOSE 380G	19059010	000	5929	UN	1,00	7,49	0,00	7,49	7,49	1,27	0,00	17,00	0,00
25339	LEITE PIRACANJUBA DESNATADO RO	04011010	000	5929	UN	1,00	4,99	0,00	4,99	4,99	0,35	0,00	7,00	0,00
26125	APRESUNTADO AURORA 200G	16024900	000	5929	UN	4,00	7,49	0,00	29,96	29,96	5,09	0,00	17,00	0,00
26195	PRESUNTO AURORA 200G	16024900	000	5929	UN	1,00	7,98	0,00	7,98	7,98	1,35	0,00	17,00	0,00
26195	PRESUNTO AURORA 200G	16024900	000	5929	UN	1,00	7,98	0,00	7,98	7,98	1,35	0,00	17,00	0,00
26204	COSTELA SUINA	02031200	000	5929	KG	1,96	20,9796	0,00	41,12	41,12	2,88	0,00	7,00	0,00
2693	MEIO DA ASA MAIS FRANGO 1KG	02071400	000	5929	UN	2,00	20,98	0,00	41,96	41,96	2,94	0,00	7,00	0,00
27706	MORTADELA AURORA DEFUMADA 200G	16024900	000	5929	UN	1,00	6,98	0,00	6,98	6,98	1,19	0,00	17,00	0,00
32411	CARVAO CATARINA 7KG	44029000	000	5929	UN	1,00	32,98	0,00	32,98	32,98	3,96	0,00	12,00	0,00
510	BANANA CATURRA	08031000	040	5929	KG	1,17	3,4872	0,00	4,08	0,00	0,00	0,00	0,00	0,00
510	BANANA CATURRA	08031000	040	5929	KG	2,86	4,3881	0,00	12,55	0,00	0,00	0,00	0,00	0,00
511	BANANA PRATA	08031000	040	5929	KG	1,595	6,3887	0,00	10,19	0,00	0,00	0,00	0,00	0,00
511	BANANA PRATA	08031000	040	5929	KG	2,605	5,977	0,00	15,57	0,00	0,00	0,00	0,00	0,00
5137	LINGUICINHA FRIMESA PERNIL 1KG	16010000	000	5929	UN	2,00	22,98	0,00	45,96	45,96	7,81	0,00	17,00	0,00
515	MACA	08031000	040	5929	KG	4,505	8,4883	0,00	38,24	0,00	0,00	0,00	0,00	0,00
515	MACA	08031000	040	5929	KG	3,495	8,4893	0,00	29,67	0,00	0,00	0,00	0,00	0,00
5282	PAO DE CACHORRO QUENTE CLARICE	19059090	000	5929	UN	2,00	5,98	0,00	11,96	11,96	0,84	0,00	7,00	0,00
5282	PAO DE CACHORRO QUENTE CLARICE	19059090	000	5929	UN	3,00	5,98	0,00	17,94	17,94	1,26	0,00	7,00	0,00
5283	PAO DE XIS CLARICE 440G	19059090	000	5929	UN	1,00	9,98	0,00	9,98	9,98	0,70	0,00	7,00	0,00

**CÁLCULO DO ISSQN**

INSCRIÇÃO MUNICIPAL	VALOR TOTAL DOS SERVIÇOS	0,00	BASE DE CÁLCULO DO ISSQN	0,00	VALOR TOTAL DO ISSQN	0,00
---------------------	--------------------------	------	--------------------------	------	----------------------	------

**DADOS ADICIONAIS**

INFORMAÇÕES COMPLEMENTARES

Val Aprox Tributos R\$ (0,00%) Fonte: IBPT. Nota referente a emissão de cupom fiscal. Modelo: '2D'

ECF | Número do cupom

4 | 391132

4 | 393050

5 | 145670

4 | 395889

4 | 396334 Nota referente a emissão da NFCe. Modelo: '65'

Chave de Acesso

42230576835628000179650060000061051340259366

RESERVADO AO FISCO





ADYR JORGE WILDNER

AV EUCLIDES DA CUNHA, 459  
CENTRO - MARAVILHA - SC  
Fone: 3664-0522 CEP: 89874-000

taruma@mhnet.com.br

DANFE

Documento Auxiliar da  
Nota Fiscal Eletrônica

0 - ENTRADA  
1 - SAÍDA

1

Nº 000.017.934  
Série 001  
Folha 2/2



CHAVE DE ACESSO

4223 0676 8356 2800 0179 5500 1000 0179 3419 2134 6880

Consulta de autenticidade no portal da NF-e  
www.nfe.fazenda.gov.br/portal ou no site da SEFAZ Autenticadora

PROTOCOLO DE AUTORIZAÇÃO DE USO

342230142340267 27/06/2023 10:03:38

NATUREZA DA OPERAÇÃO

VENDA REGISTRADA EM ECF

INSCRIÇÃO ESTADUAL

250990660

INSCRIÇÃO ESTADUAL DO SUBSTITUTO TRIBUTÁRIO

CNPJ

76.835.628/0001-79

DADOS DOS PRODUTOS / SERVIÇOS

CÓDIGO PRODUTO	DESCRIÇÃO DO PRODUTO / SERVIÇO	NCM/SH	CST	CFOP	UNID.	QUANTIDADE	VALOR UNITÁRIO	VALOR DESCONTO	VALOR TOTAL	BASE DE CALC. ICMS	VALOR ICMS	VALOR IPI	ALÍQUOTA % ICMS	IPI
5283	PAO DE XIS CLARICE 440G	19059090	000	5929	UN	1,00	9,98	0,00	9,98	9,98	0,70	0,00	7,00	0,00
553	CARNE BOVINA FILE DUPLO	02102000	040	5929	KG	4,00	37,98	0,00	151,92	0,00	0,00	0,00	0,00	0,00
7272	MAIONESE HELLMANN'S 400G	21039011	000	5929	UN	1,00	9,19	0,00	9,19	9,19	1,56	0,00	17,00	0,00
7906	QUEIJO MUSSARELA FATIADO TIROL	04061010	000	5929	UN	1,00	20,98	0,00	20,98	20,98	2,52	0,00	12,00	0,00
86	PAO FRANCES	19059090	000	5929	KG	2,27	11,978	0,00	27,19	27,19	1,90	0,00	7,00	0,00
86	PAO FRANCES	19059090	000	5929	KG	1,284	11,9782	0,00	15,38	15,38	1,08	0,00	7,00	0,00

SICCOB - Sistema de Cooperativas de Crédito do Brasil  
Plataforma de Serviços Financeiros do Sicoob - SISBR

06/07/2023

Transação Efetivada

13:11:18

## Agendar Transferência entre contas

Num. Pendência: 695732  
Transação: Agendar Transferência entre contas  
Cooperativa: 3032  
Conta Corrente: 1388274

## Dados da Transação

Cooperativa de débito: 3032  
Conta de débito: 138.827-4  
Tipo de Transferência: Entre Contas Corrente  
Cooperativa do favorecido: 3032 \ SICCOB CREDIAL SC/RS  
Conta do favorecido: ██████████ ADYR JORGE WILDNER  
Data da transferência: 06/07/2023  
Valor da transferência: R\$ 733,24  
Número de meses programados: 0  
Observação:  
Assinado por: RONALDO PITON ORTH  
SILVIA TERESINHA DE OLIVEIRA



Azema

ACEMA

### Tarumã Alimentos

ADYIR JORGE WILDNER

EUCLIDES DA CUNHA, 459 - CENTRO  
RAVILHA / SC - FONE: (49) 3664-0522

CNPJ: 76.835.628/0001-79

IE: 250.990.660

16/05/2023 11:28:50V CCF:303882 COD:391132

#### CUPOM FISCAL

ITEM	CODIGO	DESCRICAO	QTD	UN	VL UNIT (R\$)	ST	VL ITEM (R\$)
1	510	BANANA CATURRA 2	88	KGx4,39	11		12,55g
2	515	MACA 3	495	KGx8,49	11		29,87g
3	71	PAO DE XIS CLARICE 440G	1	UN	T1		9,98g
4	71	PAO DE XIS CLARICE 440G	1	UN	T1		9,98g
		7898601920468		PAO DE CHESSE SAO JOSE C/2			
				SUN X 8,98		03T17,00%	26,94g
		L R\$					89,12
		e					89,12

T1=01T07,00% T3=03T17,00%  
 MD-5: DAA9978B83340A6C2E982FE5A6A145C8  
 Val Aprox Trib:R\$8,08 (9,07%)Fnt:IBPT  
 Op: (2)PDV01 Cash PDV 6.5.6.0  
 Volte Sempre!!  
 FOLABCIL GETEBEEK UOKITPXD CFK93AGJ CDE62A8HR9GG  
 BEMATECH MP-4000 TH FI ECF-IF  
 VERSAO:01.00.02 ECF:004 LJ:0001  
 QQQQQQQWUQUQDPUR 16/05/2023 16:32:52V  
 FAB:BE091410100011224148 BR

### Tarumã Alimentos

ADYIR JORGE WILDNER

AV. EUCLIDES DA CUNHA, 459 - CENTRO  
MARAVILHA / SC - FONE: (49) 3664-0522

CNPJ: 76.835.628/0001-79

IE: 250.990.660

27/05/2023 11:48:45V CCF:305074 COD:393050

#### CUPOM FISCAL

ITEM	CODIGO	DESCRICAO	QTD	UN	VL UNIT (R\$)	ST	VL ITEM (R\$)
00T	7899761701614	METO DA ASA MAIS FRANGO		KG			
		2UN X 20,98			01T07,00%		41,96g
002	7896275910242	LINGUICINHA FRIMESA PERNIL		KG			
		2UN X 22,98			03T17,00%		45,96g
003	7894900027013	REFRIGERANTE COCA-COLA 2LT					
		2UN X 9,98			F1		19,96g
4	553	CARNE BOVINA FILE DUPLD 4KGx37,98		11			151,92g
5	644	COSTELA SUINA 1,96KGx20,98		11			41,12g
6	86	PAO FRANCES 2,27KGx11,98		T1			27,19g
7	7898917190029	CARVAD CATARINA 7KG		1UN	T2		32,88g
		TOTAL R\$					361,09
		Vale					361,09

T1=01T07,00% T2=02T12,00% T3=03T17,00%  
 MD-5: DAA9978B83340A6C2E982FE5A6A145C8  
 Val Aprox Trib:R\$27,60 (7,64%)Fnt:IBPT  
 Op: (1)MERCADO Cash PDV 6.5.6.0  
 Volte Sempre!!  
 RTP9J5IG GAMLIJHO LWVMKJZO E9M9E5GE C9IDCFAN7JLH  
 BEMATECH MP-4000 TH FI ECF-IF  
 VERSAO:01.00.02 ECF:004 LJ:0001  
 QQQQQQQWUQQRWTEI 27/05/2023 11:48:04V  
 FAB:BE091410100011224148 BR

Azema  
Laura Gelonda Thering

CNPJ: 76.835.628/0001-79 ADYIR JORGE WILDNER  
 AV EUCLIDES DA CUNHA, 459 N CENTRO MARAVILHA-SC 89074-000  
 Fone:3664-0522 I.E.:250.990.660

Documento Auxiliar da Nota Fiscal de Consumidor Eletronica

#	Codigo	Descricao	Qtd	Un	Valor unit.	Valor total
001	1352	QUEIJO FATIADO LAC LELO 400G		UN		
				X 20,98		20,98
002	1352	QUEIJO FATIADO LAC LELO 400G		UN		
				X 20,98		20,98
003	2441	PAO DE LEITE SAO JOSE 380G		UN		
				X 7,49		7,49
004	2441	PAO DE LEITE SAO JOSE 380G		UN		
				X 7,49		7,49
005	7272	MAIONESE HELLMANN'S 400G		UN		
				X 9,19		9,19
006	26125	APRESUNTADO AURORA 200G		UN		
				X 7,49		29,96
007	511	BANANA PRATA		KG		
				X 6,39		10,19
		Qtd. total de itens				106,28
		Valor total R\$				106,28
		FORMA DE PAGAMENTO				106,28
		Credito Loja				106,28

Consulte pela Chave de Acesso em  
<https://sat.sef.sc.gov.br/nfce/consulta>  
 4223 0576 8356 2800 0179 6500 6000 8661 0513 4025 9366  
 CONSUMIDOR NAO IDENTIFICADO  
 NFC-e n 000006105 Serie 006 05/05/2023 15:18:20  
 Protocolo de Autorizacao: 34223024459207  
 Data de Autorizacao 05/05/2023 15:18:21



Tributos Totais Incidentes (Lei Federal 12.741/12): R\$ 6,71  
 Sistemas CashPDV - (049) 3319-6500  
 Operador: (1)MERCADO1 Caixa 6  
 NFCe vinculada com o numero de cupom : 6162  
 Volte Sempre!!

ACEMA

ADYR JORGE WILDNER  
AV: EUCLIDES DA CUNHA, 459 CENTRO  
MARAVILHA-SC FONE: (49) 3664-0522  
CNPJ: 76.835.628/0001-79 IE: 250.990.660

03/06/2023 11:49:49 GNF:000029295 COD:000145671  
GRG:000023821 CER:0029

NÃO É DOCUMENTO FISCAL  
RELATÓRIO GERENCIAL

REL. GERENCIAL

VALE

Referente ao Cupom Fiscal: 145670  
Valor: R\$ 97,15  
(NOVENTA E SETE REAIS E QUINZE CENTAVOS)

Nome: \_\_\_\_\_

Não é documento Fiscal

*Johnny Medeiros*

ASSINATURA

Operador: (1)MERCADO

Yc6k6KA+sDS6eG3Im1Gy/xtOuIMXDKZA+DTGte2fKOA=

MARCA: BEMATECH MOD: HP-4200 TH FI II ECF-IF VERSÃO: 01.99.01  
ECF: 005 LJ: 0001 DPR:  
Q00000000011WIEITT  
FAB: BE111810101110030592

03/06/2023 11:49:52

Tarumã Alimentos

ADYR JORGE WILDNER  
AV. EUCLIDES DA CUNHA, 459 - CENTRO  
MARAVILHA / SC - FONE: (49) 3664-0522

CNPJ: 76.835.628/0001-79  
IE: 250.990.660

14/06/2023 16:49:53 CCF:306815 COD:395869

CUPOM FISCAL

ITEM	CODIGO	DESCRIÇÃO	QTD	UN.	VL UNIT (R\$)	ST	VL ITEM (R\$)
1	570	BANANA CATURRA	1	17KGx3	4,08	T1	4,08
2	7898418140127	TOALHA DE PAPEL DIVINA MESA	1UN	T3	4,69		4,69
003	7898215151722	LEITE PIRACANJUBA DESNATADO RD	1UN	X 4,99	01T07,00%		4,99
4	72	PAO DE CACHORRO QUENTE CLARICE	2UNx5,98	T1	11,96		11,96
005	7898194160876	QUEIJO FATIADO LAC LELO	400G	1UN	X 19,98	02T12,00%	19,98
6	7891164005740	PRESUNTO AURORA 200G	1UN	T3	7,98		7,98
7	7891164005740	PRESUNTO AURORA 200G	1UN	T3	7,98		7,98
TOTAL R\$							61,66
Vale							61,66

T1=01T07,00% T2=02T12,00% T3=03T17,00%  
MD-5: 22D880AC9855E3C4AD9B9B1283F4F73F  
Val Aprox Trib:R\$3,94 (6,39%)Fnt:IBPT  
Op: (2)PDV01 Cash PDV 6.5.6.0  
Volte Sempre!!  
RPXSHPLD EMRMB0BT LZSKN08D HGSKB6J6 ALNE593K7KHJ  
BEMATECH MP-4000 TH FI ECF-IF  
VERSÃO:01.00.02 ECF:004 LJ:0001  
Q000000000WUPUYQWITU 14/06/2023 16:50:19  
FAB:BE091410100011224148

BR

*Paulo Kuma*

*See Exporte MH*

Tarumã Alimentos (ACEMA)

ADYR JORGE WILDNER  
AV. EUCLIDES DA CUNHA, 459 - CENTRO  
MARAVILHA / SC - FONE: (49) 3664-0522

CNPJ: 76.835.628/0001-79  
IE: 250.990.660

16/06/2023 18:11:16 CCF:307101 COD:396334

CUPOM FISCAL

ITEM	CODIGO	DESCRIÇÃO	QTD	UN.	VL UNIT (R\$)	ST	VL ITEM (R\$)
1	72	PAO DE CACHORRO QUENTE CLARICE	5,98	T1	17,94		17,94
TOTAL R\$							17,94
Vale							17,94

T1=01T07,00%  
MD-5: 22D880AC9855E3C4AD9B9B1283F4F73F  
Val Aprox Trib:R\$2,41 (13,43%)Fnt:IBPT  
Op: (1)MERCADO Cash PDV 6.5.6.0  
Volte Sempre!!  
HJYFRHKN BDLJABL! WJ+VKK&G EASCHDIL 7CHB420PMEOR  
BEMATECH MP-4000 TH FI ECF-IF  
VERSÃO:01.00.02 ECF:004 LJ:0001  
Q000000000WUPDYRDEY 16/06/2023 18:11:20  
FAB:BE091410100011224148

BR



# ASSCA

## ASSOCIAÇÃO CATARINENSE DE ÁRBITROS

CNPJ 29.318.868/0001-16

DESDE 07/11/2017

100% ARBITRAGENS



**MUNICÍPIO DE MARAVILHA**

**CNPJ : 82.821.190/0001-72**

**AVENIDA EUCLIDES DA CUNHA, Nº60**

**MARAVILHA - SC**

**Taxa de inscrição do município de MARAVILHA no Campeonato AMERIOS de Futsal- 2ª Copa Sicredi nas categorias Adulto masculino, adulto Feminino e Veteranos masculino VALOR TOTAL – R\$ 600,00(seiscentos reais)**

# ASSCA

100%  
ARBITRAGENS

Maravilha, SC, 03 de Julho de 2023.

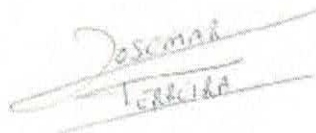

**PRESIDENTE JOSEMAR JAIRO FERREIRA**



ASSOCIAÇÃO CATARINENSE DE ARBITROS-ASSCA

CNPJ:29.318.868/0001-16

LINHA CABECEIRA DO IRACEMINHA, S/Nº INTERIOR

COEPE:89.874-000- MARAVILHA-SC

## Agendar Transferência entre contas

Num. Pendência: 695733  
Transação: Agendar Transferência entre contas  
Cooperativa: 3032  
Conta Corrente: 1388274

---

**Dados da Transação**

Cooperativa de débito: 3032  
Conta de débito: 138.827-4  
Tipo de Transferência: Entre Contas Corrente  
Cooperativa do favorecido: 3032 \ SICOOB CREDIAL SC/RS  
Conta do favorecido: [REDACTED] ASSOCIACAO CATARINENSE DE ARBITROS - ASSCA  
Data da transferência: 06/07/2023  
Valor da transferência: R\$ 600,00  
Número de meses programados: 0  
Observação:  
Assinado por: RONALDO PITON ORTH  
SILVIA TERESINHA DE OLIVEIRA

---

ATA Nº 64/2023

Ata da sexagésima quarta reunião do Colegiado de Esportes da Associação dos Municípios do Entre Rios - AMERIOS. No dia vinte e sete de junho de dois mil e vinte e três, as nove horas, no auditório da Prefeitura Municipal de Caibi, sito a Rua dos Imigrantes, 499, reuniram-se os Diretores Municipais de Esportes da microrregião para a sexta reunião do presente exercício, com o objetivo de deliberar sobre o Congresso Técnico da 2ª Copa Sicredi de futsal; e assuntos diversos. Inicialmente o Coordenador do Colegiado, Professor Leonardo deu as boas vindas a todos e passou a palavra ao Sr. Everton Doze, Gerente da Agência do Sicredi, em Caibi, o qual falou da sua alegria em estar apoiando a 2ª Copa Sicredi de futsal, uma vez que a instituição é uma grande incentivadora do esporte e também da cultura. Tomou a palavra também o Vice Prefeito de Caibi, Sr. Leonardo Gallon, que deu as boas vindas aos presentes, e expôs brevemente sobre os trabalhos desenvolvidos pela administração municipal. E falou ainda a Assessora Lovete, expondo sobre os avanços do Colegiado de Esportes da AMERIOS, parabenizando o Coordenador do Colegiado, bem como todos os Diretores de Esportes da microrregião. Na sequência deu-se o sorteio das chaves para a realização da 2ª Copa Sicredi de Futsal, que será composta pelas categorias masculino, feminino e veterano. Lembrando que as definições para disputa e demais informações quanto ao evento, estarão contemplados no Regulamento do mesmo. E que além do apoio financeiro do Sicredi, cada município pagará R\$ 200,00 por modalidade que participará. Quanto a participação no veterano, todos nascidos até o ano 1985 poderão participar; o documento comprobatório, será o título de eleitor. Foi salientado ainda que cada atleta poderá se inscrever em somente uma modalidade. E foi lembrado aos presentes que a abertura, a qual será agendada posteriormente, cada município deverá se fazer presente com no mínimo 10 atletas. E para encerrar foi discutido quanto as compras de material esportivo via CIGAMERIOS, sendo solicitado que os municípios façam os devidos levantamentos quanto aos itens necessários, para então dar sequência no encaminhamento e reunião posterior. Não havendo mais nada a tratar, encerrou-se a reunião, lavrando a presente ata, que após lida e aprovada, segue assinada pelos presentes. Caibi, SC, 27 de junho de 2023.



Esta nota fiscal não foi assinada digitalmente.

 <p><b>PREFEITURA MUNICIPAL DE MARAVILHA</b> SECRETARIA DE PLANEJAMENTO, ADMINISTRAÇÃO E FAZENDA NOTA FISCAL DE SERVIÇOS ELETRÔNICA (NFS-e)</p>	Número do RPS	Número da nota 66
	Data da emissão da nota 05/07/2023 13:51:40	
	Data do fato gerador 05/07/2023 13:51:40	
	Código de verificação UKZSNE2W7	

**PRESTADOR DE SERVIÇOS**

Nome fantasia: BIO CONECT CLINICA DE FISIOTERAPIA  
 Nome/Razão social: BIO CONECT CLINICA DE FISIOTERAPIA LTDA  
 CPF/CNPJ: 42.931.116/0001-94      Inscrição municipal: 8915  
 Endereço: AV ARAUCARIA Número: 570 Bairro: CENTRO CEP: 89874-000  
 Complemento: SALA 03 E 103  
 Município: Maravilha      UF: SC  
 E-mail: mara\_seeligmh@hotmail.com      Site:  
 Inscrição estadual:  
 Telefone: (49) 9110-4044

**TOMADOR DE SERVIÇOS**

Nome fantasia: ACEMA  
 Nome/Razão social: ACEMA - ASSOCIACAO CULTURAL E ESPORTIVA DE MARAVILHA  
 CPF/CNPJ: 72.324.718/0001-44      Inscrição municipal: 5161      Inscrição estadual:  
 Endereço: OLAVO BILAC Número: 649 Bairro: LOTEAMENTO JARDIM DO LAGO CEP: 89874-000  
 Complemento:  
 Município: Maravilha      UF: SC  
 E-mail: Contabilizarmh@hotmail.com      Telefone: (49) 3664-0044      Celular:

**DISCRIMINAÇÃO DOS SERVIÇOS**

	Valor unitário	Qtd	Valor do serviço	Base de cálculo (%)	ISS
Sessões de fisioterapia	45,0000	48,0000	2.160,0000	2.160,00x0,00 =	0,00

**Forma de Pagamento**

Parcela	Vencimento	Tipo	Valor (R\$)	Parcela	Vencimento	Tipo	Valor (R\$)	Parcela	Vencimento	Tipo	Valor (R\$)
1		À vista	2.160,00								

**RETENÇÕES FEDERAIS**

PIS/PASEP	COFINS	INSS	IR	CSLL	Outras retenções
R\$ 0,00	R\$ 0,00	R\$ 0,00	R\$ 0,00	R\$ 0,00	R\$ 0,00
<b>Valor bruto = R\$ 2.160,00</b>			<b>Valor líquido = R\$ 2.160,00</b>		

Códigos dos serviços:

04.08 - Terapia ocupacional, fisioterapia e fonoaudiologia.

Desc. condicionado(R\$)	Desc. incondicionado(R\$)	Deduções(R\$)	Base de cálculo(R\$)	Valor ISS(R\$)
0,00	0,00	0,00	2.160,00	0,00

**TRIBUTAÇÃO DO ISSQN**

Natureza da operação: Tributação no município

Situação tributária do ISSQN: Normal

Local da prestação do serviço: Maravilha

**OUTRAS INFORMAÇÕES**

Esta NFS-e foi emitida com respaldo na Lei Municipal 3.731/2014 regulamentada pelo Decreto 106/2014. Para verificar a autenticidade acesse a página: [https://e-gov.betha.com.br/e-nota/verificar\\_autenticidade.faces](https://e-gov.betha.com.br/e-nota/verificar_autenticidade.faces)

\*\*\* Prestador de serviços optante pelo Simples Nacional. \*\*\* Alíquota do ISS 0%

Situação desta NFS-e: Normal

Documento emitido por ME ou EPP optante pelo simples Nacional. Não gera direito a crédito fiscal de IPI.

Valor aproximado do tributo federal - R\$ 290,52 (13,45%), estadual - R\$ 0,00 (0,00%), municipal - R\$ 44,93 (2,08%), com base na Lei 12.741/2012 e no Decreto 8.264/2014 - Fonte: IBPT



Verificar autenticidade

## Pix - Pagamento

Num. Pendência: 695736  
 Transação: Pix - Pagamento  
 Cooperativa: 3032  
 Conta Corrente: 1388274

---

 Dados da Transação

Chave de Acesso:	gl1111
Versão:	1
Cooperativa Cartão:	3032
CPF/CNPJ de efetivação:	72978260068
Canal:	Sicoobnet Empresarial
Cooperativa:	3032
Tipo Pendência:	1
Valor Financeiro:	2160.00
Número do PAC:	9
Data de Processamento:	20230706
Data de Pagamento:	20230706
Valor Total:	2160.00
Conta Corrente:	1388274
Id:	E78858107202307061219sMSs7gIVRd6
Valor:	2160,00
ChavePix:	42931116000194
TipoChave:	CNPJ
Assinado por:	RONALDO PITON ORTH SILVIA TERESINHA DE OLIVEIRA

## Origem

Ispb:	78858107
Agencia:	3032
Conta:	1388274
Tipo Conta:	CORRENTE
Cpf/Cnpj:	72324718000144
Favorecido:	sim
Nome:	ASSOCIACAO CULTURAL E ESPORTIVA DE MARAVILHA

## Destino

Ispb:	78858107
Agencia:	3032
Conta:	1521047
Tipo Conta:	CORRENTE
Cpf/Cnpj:	42931116000194
Favorecido:	sim
Nome:	BIO CONECT CLINICA DE FISIOTERAPIA LTDA

---





ASSOCIAÇÃO CULTURAL E ESPORTIVA DE MARAVILHA

Avenida Euclides da Cunha s/n - Bairro : Centro

CNPJ: 72.324.718/0001-44

Fundação: 24/03/1993

Maravilha - SC

CEP: 89.874-000

## RELATÓRIOS DE ATENDIMENTOS FISIOTERAPIA

DATA	DESCRIÇÃO	NOME DO ATLETA	ASSINATURA
01-06-23	Snapshots lesão menisco	Maicon	Maicon D. M. L.
01-06-23	Terapia Neural tendão Biceps	Alon	Alon Signor
02-06-23	Controle de braço ligamento medial	Alysson	Alysson
05-06-23	Kinesioterapia joelho Direito	Somuel	Somuel
05-06-23	Edema Osso quadril Direito	Daniel	Daniel
06-06-23	Edema Osso quadril / Kinesioterapia	Daniel	Daniel
06-06-23	Tendinopatia glúteo medio isqu	Dennis	Dennis
06-06-23	Fortalecimento e Alongamento.	Stefani	Stefani
07-06-23	Contratino do quadriceps	Diogo	Diogo
08-06-23	Terapia Neural joelho E.	Edmilson	
08-06-23	Controle de braço ligamento medial	Alysson	Alysson
08-06-23	Contratino quadriceps Direita	Diogo	Diogo
09-06-23	Terapia Neural / Kinesioterapia	Diogo	Diogo
09-06-23	Eletroterapia joelho Direito.	Maicon	Maicon D. M. L.
09-06-23	Terapia Neural / Kinesioterapia	Somuel	Somuel
10-06-23	Terapia Neural / Kinesio quadril	Somuel	Somuel
12-06-23	Lesão parte osso cotovelo Direito	Alon	Alon Signor
12-06-23	Lesão tendão quadriceps.	Gabriel	Gabriel Augusto
13-06-23	Controle de braço ligamento medial	Alysson	Alysson
13-06-23	Fortalecimento e Alongamento	Dennis	Dennis
13-06-23	Controle de braço ligamento medial	Alysson	Alysson
14-06-23	Controle de braço ligamento medial	Alysson	Alysson
14-06-23	Terapia Neural glúteo medio	Dennis	Dennis
20-06-23	Tendinite no pé esquerdo	Lauciano	Lauciano
20-06-23	Controle de braço de ligamento medial	Alysson	Alysson
22-06-23	Entorse do tornozelo	Edmilson	Edmilson
22-06-23	Contratino tendão posterior coxo	Alon	Alon Signor
22-06-23	Lesão proximo a parte osso	Alon Signor	Alon Signor
22-06-23	Entorse tornozelo Direito	Daniel	Daniel

  
ASSINATURA





**PREFEITURA MUNICIPAL DE MARAVILHA**
**SECRETARIA DE PLANEJAMENTO, ADMINISTRAÇÃO E FAZENDA**
**NOTA FISCAL DE SERVIÇOS ELETRÔNICA (NFS-e)**

Número do RPS	Número da nota
	147
Data da emissão da nota	
03/07/2023 08:59:00	
Data do fato gerador	
03/07/2023 08:59:00	
Código de verificação	
BHAQY4A...	

**PRESTADOR DE SERVIÇOS**

Nome fantasia:

Nome/Razão social: ASSOC. CULTURAL E DE RADIODIFUSÃO COM. ALTERNATIVA DE

Inscrição estadual:

CPF/CNPJ: 02.467.853/0001-63

Inscrição municipal: 5188

Telefone: (49) 3664-6883

Endereço: R BLUMENAU Número: 70 Bairro: PADRE ANTONIO CEP: 89874-000

Complemento:

Município: Maravilha

UF: SC

E-mail: alternativamh@live.com

Site:

**TOMADOR DE SERVIÇOS**

Nome fantasia: ACEMA

Nome/Razão social: ACEMA - ASSOCIACAO CULTURAL E ESPORTIVA DE MARAVILHA

CPF/CNPJ: 72.324.718/0001-44

Inscrição municipal: 5161

Inscrição estadual:

Endereço: OLAVO BILAC Número: 649 Bairro: LOTEAMENTO JARDIM DO LAGO CEP: 89874-000

Complemento:

Município: Maravilha

UF: SC

E-mail: mozartph@hotmail.com

Telefone: (49) 3664-0044

Celular:

**DISCRIMINAÇÃO DOS SERVIÇOS**

	Valor unitário	Qtd	Valor do serviço	Base de cálculo (%)	
APOIO CULTURAL, DIVULGAÇÃO DOS EVENTOS ESPORTIVOS.	1.000,0000	1,0000	1.000,0000	1.000,00x0,00 =	0,00

**Forma de Pagamento**

Parcela	Vencimento	Tipo	Valor (R\$)	Parcela	Vencimento	Tipo	Valor (R\$)	Parcela	Vencimento	Tipo	Valor (R\$)
1		À vista	1.000,00								

**RETENÇÕES FEDERAIS**

PIS/PASEP	COFINS	INSS	IR	CSLL	Outras retenções
R\$ 0,00	R\$ 0,00	R\$ 0,00	R\$ 0,00	R\$ 0,00	R\$ 0,00
<b>Valor bruto = R\$ 1.000,00</b>		<b>Valor líquido = R\$ 1.000,00</b>			

Códigos dos serviços:

35.01 - Serviços de reportagem, assessoria de imprensa, jornalismo e relações públicas.

Desc. condicionado(R\$)	Desc. incondicionado(R\$)	Deduções(R\$)	Base de cálculo(R\$)	Valor ISS(R\$)
0,00	0,00	0,00	1.000,00	0,00

**TRIBUTAÇÃO DO ISSQN**

Natureza da operação: Imune

Situação tributária do ISSQN: Não tributável

Local da prestação do serviço: Maravilha

**OUTRAS INFORMAÇÕES**

Esta NFS-e foi emitida com respaldo na Lei Municipal 3.731/2014 regulamentada pelo Decreto 106/2014. Para verificar a autenticidade acesse a página: [https://e-gov.betha.com.br/e-nota/verificar\\_autenticidade.faces](https://e-gov.betha.com.br/e-nota/verificar_autenticidade.faces)  
Os serviços referentes a esta NFS-e são isentos/Imunes.  
Situação desta NFS-e: Imune

Valor aproximado do tributo federal - R\$ 134,50 (13,45%), estadual - R\$ 0,00 (0,00%), municipal - R\$ 38,00 (3,80%) , com base na Lei 12.741/2012 e no Decreto 8.264/2014 - Fonte: IBPT



Verificar autenticidade



**Agendar Transferência entre contas**

**Num. Pendência:** 695738  
**Transação:** Agendar Transferência entre contas  
**Cooperativa:** 3032  
**Conta Corrente:** 1388274

---

**Dados da Transação**

**Cooperativa de débito:** 3032  
**Conta de débito:** 138.827-4  
**Tipo de Transferência:** Entre Contas Corrente  
**Cooperativa do favorecido:** 3032 \ SICOOB CREDIAL SC/RS  
**Conta do favorecido:** 126.956-9 \ ASSOCIACAO CULTURAL E DE RADIODIFUSAO  
COMUNITARIA  
**Data da transferência:** 06/07/2023  
**Valor da transferência:** R\$ 1.000,00  
**Número de meses programados:** 0  
**Observação:**  
**Assinado por:** RONALDO PITON ORTH  
SILVIA TERESINHA DE OLIVEIRA

---



**RECIBO**

**R\$ 1.400,00**

Recebemos da ASSOCIAÇÃO CULTURAL E ESPORTIVA DE MARAVILHA, a importância de ( um mil e quatrocentos reais ) referente o aluguel do mês de junho da Cancha de Bochas de Carpet, utilizada para treinamento das equipes da modalidade de Bocha Rafa Vollo e realização de eventos.

Por ser a expressão da verdade e para gerar os efeitos legais, assino o presente.

Maravilha/SC, 05 de julho de 2023.

  
CLAUDIO DA SILVA TELLES - ME  
CNPJ: 07.421.230/0001-73



**Agendar Transferência entre contas**

**Num. Pendência:** 695740  
**Transação:** Agendar Transferência entre contas  
**Cooperativa:** 3032  
**Conta Corrente:** 1388274

---

**Dados da Transação**

**Cooperativa de débito:** 3032  
**Conta de débito:** 138.827-4  
**Tipo de Transferência:** Entre Contas Corrente  
**Cooperativa do favorecido:** 3032 \ SICOOB CREDIAL SC/RS  
**Conta do favorecido:** [REDACTED] CLAUDIO DA SILVA TELLES  
**Data da transferência:** 06/07/2023  
**Valor da transferência:** R\$ 1.400,00  
**Número de meses programados:** 0  
**Observação:**  
**Assinado por:** RONALDO PITON ORTH  
SILVIA TERESINHA DE OLIVEIRA

---

**JORGE DE OLIVEIRA GODOIS****Professor de Xadrez**

Fones: (49) 3664-2070 / (48) 9 9677-6085

Avenida Euclides da Cunha, 289 - Centro  
CEP 89.874-000 - Maravilha - Santa Catarina**NOTA FISCAL PREST. DE SERVIÇO**CNPJ 18.096.874/0001-50  
Inscr. Mun. 6057-0

Nº 000141

Nat. da Operação: \_\_\_\_\_

Data: 03 de JULHO de 2023 1ª Via (Branca) Cliente  
2ª Via (Azul) Bloco  
 Cliente: ACEMA - ASSOC. CULT. ESP. DE MARAVILHA  
 Endereço: EUCLIDES DA CUNHA SIN  
 Município: MARAVILHA UF: SC CEP: 89874-000  
 CNPJ/CPF: 7234718-0001-44 Inscrição Estadual: \_\_\_\_\_

QUANT.	DISCRIMINAÇÃO DOS SERVIÇOS	VALOR UNIT.	VALOR TOTAL
	PRESTAÇÃO DE SERVIÇOS como PROFESSOR DE XADREZ	4/450,00	4/450,00
	30 HORAS JUNHO 2023		

BASE DE CÁLCULO = R\$ \_\_\_\_\_ X \_\_\_\_\_ % = R\$ \_\_\_\_\_

TELE ARTES GRÁFICA MARAVILHA LTDA. ME - Av. Araucária, 561 - Maravilha - SC - Fone (49) 3664-1257 - CNPJ 02.271.529/0001-75 - Inscr. Est. 253.619.025  
 02 Bis. 50x2 Nota Fiscal Prestação de Serviço de 000.101 a 000.200 - Autorização Municipal 518/2020 - 09/07/2020

TOTAL R\$ 4.450,00

I.S.S. Alíq. \_\_\_\_\_ % Total R\$ \_\_\_\_\_



## Pix - Pagamento

Num. Pendência: 695745  
 Transação: Pix - Pagamento  
 Cooperativa: 3032  
 Conta Corrente: 1388274

## Dados da Transação

Chave de Acesso: gl1111  
 Versão: 1  
 Cooperativa Cartão: 3032  
 CPF/CNPJ de efetivação: 72978260068  
 Canal: Sicoobnet Empresarial  
 Cooperativa: 3032  
 Tipo Pendência: 1  
 Valor Financeiro: 4450.00  
 Número do PAC: 9  
 Data de Processamento: 20230706  
 Data de Pagamento: 20230706  
 Valor Total: 4450.00  
 Conta Corrente: 1388274  
 Id: E788581072023070612222upiYXbyP19  
 Valor: 4450,00  
 ChavePix: 18096874000150  
 TipoChave: CNPJ  
 Assinado por: RONALDO PITON ORTH  
 SILVIA TERESINHA DE OLIVEIRA

## Origem

Ispb: 78858107  
 Agencia: 3032  
 Conta: 1388274  
 Tipo Conta: CORRENTE  
 Cpf/Cnpj: 72324718000144  
 Favorecido: não  
 Nome: ASSOCIACAO CULTURAL E ESPORTIVA DE MARAVILHA

## Destino

Ispb: 78858107  
 Agencia: 3032  
 Conta: 1424467  
 Tipo Conta: CORRENTE  
 Cpf/Cnpj: 18096874000150  
 Favorecido: não  
 Nome: JORGE DE OLIVEIRA GODOIS





ALUNOS XADREZ

MÊS: JUN+10/2023 2023

Nº FOLHA	NOME	DATAS DE TREINAMENTO												ASSINATURA				
		02	03	05	07	09	12	14	15	16	17	19	21		23	26	28	30
30	BINIAN PEREIRA	P	P	P	P	P	P	P	P	P	P	P	P	P	P	P	P	P
31	EUSTÁQUIO MANSFRA	P	P	P	P	P	P	P	P	P	P	P	P	P	P	P	P	P
32	ENZO SIMON	P	P	P	P	P	P	P	P	P	P	P	P	P	P	P	P	P
33	ANTONIO MONTAN	P	P	P	P	P	P	P	P	P	P	P	P	P	P	P	P	P
34	BERNARDO COSTA	P	P	P	P	P	P	P	P	P	P	P	P	P	P	P	P	P
35	VITOR CAMEL	P	P	P	P	P	P	P	P	P	P	P	P	P	P	P	P	P
36	BENED ASSOM	P	P	P	P	P	P	P	P	P	P	P	P	P	P	P	P	P
37	DAMI SOARES	P	P	P	P	P	P	P	P	P	P	P	P	P	P	P	P	P
38	RUMILDO AGENDES	P	P	P	P	P	P	P	P	P	P	P	P	P	P	P	P	P
39	BERNARDO DE FRE	P	P	P	P	P	P	P	P	P	P	P	P	P	P	P	P	P
40																		

ASSINATURA

Braun Roberto  
 - Gustavo M.  
 Enzo Jr.  
 GANTALLO  
 ABERNARDO VOEELC  
 - Vitor Morozz Corvello  
 - BENTO  
 Romulo  
 - Diego Soares  
 - Leonardo

JORGE DE O. GODOIS









EMISSÃO: 27/06/2023 APRES.: 27/06/2023 NOTA FISCAL/CONTA DE ENERGIA ELÉTRICA - SÉRIE ÚNICA: 000.210.490.887 - FAT-01-202310458537032-1 REF.: 06/2023

**ASSOC DOS SERVIDORES PUBLICOS MUNI**

CPJ 78.482.957/0001-09

R JOSE MADALOZZO, 110

S - MADALOZZO - MARAVILHA - SC - 89874-000

Classificação: COMERCIAL, SERVICOS, OUTRAS ATIVIDADES / CONVENCIO

Tensão nominal ou contratada (V): 220

Limites adequados de tensão (V): 202 a 231

Grupo de Tensão: B Tipo de Tarifa: Convencional

Nº DA UNIDADE CONSUMIDORA <b>41647442</b>	VENCIMENTO <b>12/07/2023</b>
ATENDIMENTO AO CLIENTE LIGUE <b>0800 048 0120</b>	CONSUMO TOTAL FATURADO <b>98 kWh</b>
	VALOR ATÉ O VENCIMENTO <b>R\$ 75,87</b>

**DADOS DA MEDIÇÃO**

Equipamento: RG 4791620  
Unidade de medida: kWh  
Origem da leitura atual: MEDIA  
Data da leitura anterior: 29/05/2023  
Data da leitura atual: 27/06/2023  
Data da próxima leitura: 27/07/2023  
Número de dias faturados: 29  
Leitura atual: 1725  
Leitura anterior: 1627  
Constante de faturamento: 1,00  
Consumo medido no mês: 98  
Consumo faturado no mês: 98  
Fator de potência:

Dados do Faturamento	Faturado	Tarifa (R\$)	Valor (R\$)
Consumo TUSD	98	0,384694	37,70
Consumo Te	98	0,325204	31,87
Subtotal (R\$)			69,57
Lançamentos e Serviços			
Cosip Municipal			6,30
Subtotal (R\$)			6,30

**HISTÓRICO DE CONSUMO DE ENERGIA ELÉTRICA - kWh**

Jun/2022	Jul/2022	Ago/2022	Sep/2022	Out/2022	Nov/2022	Dez/2022	Jan/2023	Fev/2023	Mar/2023	Abr/2023	Mai/2023
54	58	46	63	51	530	52	30	49	79	91	94

**Mensagens:**

UC faturada por media conforme art. 87 da Res. 414/2010.  
E OBRIGACAO MANTER LIVRE ACESSO A LEITURA, SUJEITO A SUSPENSÃO DO FORNECIMENTO.  
3º MÊS DE IMPEDIMENTO 27/06/2023 14:38. INFORMAMOS QUE É OBRIGACÃO MANTER LIVRE ACESSO, SUJEITO A SUSPENSÃO DO FORNECIMENTO A PARTIR DO 3º MÊS. REGULARIZE O ACESSO OU INFORME A AUTOLEITURA NOS CANAIS DE ATENDIMENTO.  
As datas de leitura da sua unidade consumidora mudaram. O Calendário de Faturamento atualizado está disponível na página da Celesc na internet. A data de vencimento da fatura permanecerá a mesma.  
FATURADO POR MEDIA

Composição do Preço em R\$ (Art. 31, Res. 166/05):

DISTRIBUICAO	ENC. SETORIAIS	ENERGIA	TRANSMISSAO	TRIBUTOS	Soma Demonstr.
11,57	15,71	24,42	4,44	13,43	69,57

INCIDIRÃO SOBRE A CONTA PAGA APÓS O VENCIMENTO MULTA DE 2%, JUROS DE MORA DE 0,0333% AO DIA (CONF. LEI 10.438/02) E ATUALIZAÇÃO MONETÁRIA COM BASE NO IPCA A SEREM INCLuíDOS NA PRÓXIMA CONTA.

INFORMAÇÃO DE TRIBUTOS				
TRIBUTOS	BASE DE CÁLCULO	ALÍQUOTA	VALOR DO IMPOSTO	
ICMS	R\$ 69,57	17,00%	R\$ 11,81	
COFINS	R\$ 57,75	2,31%	R\$ 1,33	
PIS/PASEP	R\$ 57,75	0,50%	R\$ 0,29	

RESERVADO AO FISCO PERÍODO FISCAL: 27/06/2023  
**51AF.5997.424B.E6B9.B2A6.5B5D.GFE0.D5D6**

Celesc Distribuicao S.A  
Av Itamarati, 160 - - Florianopolis  
CNPJ: 08.336.783/0001-90 Insc.Est.: 255266626

EMPRESA

CEDEnte	SACADO	ETAPA/LIVRO	VENCIMENTO
CELESC AD CEN	ASSOC DOS SERVIDORES PUBLICOS MUNICIPAIS DE MARAVILHA	16/022108	12/07/2023
DATA DOCUMENTO	NUMERO REFERENCIA	REFERENCIA	VALOR COBRADO (R\$)
27/06/2023	FAT-01-202310458537032-17	06/2023	75,87

23790.34800 90002.683747 63013.613607 6 94090000007587





**Pagamento Título (CIP)**

**Num. Pendência:** 695748  
**Transação:** Pagamento Título (CIP)  
**Cooperativa:** 3032  
**Conta Corrente:** 1388274

**Dados da Transação**

<b>Nº documento:</b>	--
<b>Nosso Nº:</b>	--
<b>Data de Pagamento:</b>	06/07/2023
<b>Beneficiário:</b>	CELESC DISTRIBUICAO SA
<b>CPF/CNPJ do Beneficiário:</b>	08.336.783/0001-90
<b>Pagador:</b>	ASSOC DOS SERVIDORES PUBLICOS MUNICIPAIS
<b>CPF/CNPJ do Pagador:</b>	78.482.957/0001-09
<b>Portador:</b>	ASSOCIACAO CULTURAL E ESPORTIVA DE MARAVILHA
<b>CPF/CNPJ do Portador:</b>	72.324.718/0001-44
<b>Valor Cobrado:</b>	R\$ 75,87
<b>(-) Desconto / Abatimento:</b>	R\$ 0,00
<b>(+) Juros/Multa:</b>	R\$ 0,00
<b>Valor Total:</b>	R\$ 75,87
<b>Autoriza o pagamento com valor divergente do agendado:</b>	Nº
<b>Observação:</b>	
<b>Linha digitável:</b>	2379034800 90002683747 63013613607 6 94090000007587
<b>Assinado por:</b>	RONALDO PITON ORTH SILVIA TERESINHA DE OLIVEIRA

**Companhia Catarinense de Águas e Saneamento**

CNPJ: 82.508.433/0001-17

**FATURA DE ÁGUA / ESGOTO**

AGÊNCIA: MARAVILHA

TELEFONE: 0800 643 0195

END: AVENIDA EUCLIDES DA CUNHA, 229

OUVIDORIA CASAN: [www.casan.com.br/ouvidoria](http://www.casan.com.br/ouvidoria)

<b>MATRÍCULA</b>	<b>MÊS / FATURAMENTO</b>	<b>VENCIMENTO</b>
13971220	06/2023	15/07/2023

<b>LOCALIZAÇÃO</b> 619.639.028.0060.01	<b>DATA APRESENTAÇÃO</b> 13/06/2023
--	-------------------------------------

<b>NOME</b> Proprietário: ASSOC DOS SERVIDORES PUBLICOS MUNICIPALAI	CPF/CNPJ 78.482.957/0001-09
Usuário: ASSOC DOS SERVIDORES PUBLICOS MUNICIPALAI	78.482.957/0001-09

<b>ENDEREÇO</b> R. MENEGASSI, 110S - MADALOZZO CEP 89874000 MUNICÍPIO MARAVILHA	<b>SITUAÇÃO DO FATURAMENTO</b> ENDEREÇO ALTERNATIVO NÚMERO DO HIDRÔMETRO A08X019079
---	--

MAIOR VOLUME DOS ÚLTIMOS 6 MESES (m³)	52	<b>HISTÓRICO</b>							
VOLUME MÉDIO DOS ÚLTIMOS 6 MESES (m³)	8	DATA DA LEITURA	MES / ANO	OCORRÊNCIA	LEITURA (m³)	VOLUME (m³)			
VOLUME MÉDIO DIÁRIO (m³)	0,19	13/06/2023	06/2023	LIDO	717	6			
<b>UNIDADES POR CATEGORIA</b>		12/05/2023	05/2023	LIDO	711	0			
RES	COM	IND	PUB	TOTAL	12/04/2023	04/2023	LIDO	711	1
000	000	000	001	001	11/03/2023	03/2023	LIDO	710	0
Número		SEQUENCIAL		10/02/2023	02/2023	LIDO	710	0	
G59-000.001		113971222306		11/01/2023	01/2023	LIDO	710	0	
				12/12/2022	12/2022	LIDO/REVISÃO	710	52	

**TABELA TARIFÁRIA**

<b>RESIDENCIAL</b> FAIXA VOLUME R\$/m³	<b>SERVIÇOS</b>	<b>PARCELAS</b>	<b>VALOR FATURADO</b>
	TARIFA FIXA DE DISPONIBILIDADE DE INFRAESTRUTURA - AGUA		35,08
	FATURAMENTO VOLUME/CONSUMO - AGUA		30,96
<b>NÃO RESIDENCIAL</b> TFDI R\$ 35,0800 FAIXA VOLUME R\$/m³ 1 10 5,1600 MAIOR 10 14,4900			

<b>TOTAL DA FATURA</b>	<b>TRIBUTOS</b>	<b>TOTAL A PAGAR</b>
66,04	PIS (1,65%) R\$ 1,09 COFINS (7,60%) R\$ 5,02	66,04

**IRREGULARIDADE/ ANORMALIDADES**  
Faturas vencidas há mais de 30 dias estarão sujeitas ao registro nos Órgãos de Proteção ao Crédito.

**INFORMAÇÃO DA QUALIDADE DA ÁGUA DISTRIBUÍDA - DECRETO PRES. Nº 5.440/05, PORT. CONSOLIDAÇÃO Nº 5/17 MS - ANEXO XX e PORT. ESTADUAL Nº 421/16 (Significados no verso)**

<b>1 - CARACTERÍSTICAS FÍSICO-QUÍMICAS</b>				<b>2 - CARACTERÍSTICAS MICROBIOLÓGICAS</b>				
PARÂMETROS / AMOSTRAS	PRC Nº 5/17 MS	REALIZADAS	EM CONFORMIDADE	PARÂMETROS / AMOSTRAS	PRC Nº 5/17 MS	REALIZADAS	EM CONFORMIDADE	ATENDIMENTO AO PADRÃO
TURBIDEZ	23	23	22	COLIFORMES TOTAIS	23	23	23	Sim
COR APARENTE	23	23	23	ESCHERICHIA COLI	23	23	23	Sim
CLORO RESIDUAL	23	23	23					
FLUOR	8	8	8					

<b>CONCLUSÃO:</b> EVENTUAIS ANÁLISES FORA DO PADRÃO FORAM REFEITAS E ACOMPANHADAS DE AÇÕES CORRETIVAS EM TEMPO HABIL, PARA GARANTIR A QUALIDADE DA ÁGUA, CONFORME PORTARIA DA CONSOLIDAÇÃO Nº 5/2017, ALTERADA PELAS PORTARIAS CM MS 020, 0201 E 2.720, 0201.	Significado das análises e outras informações sobre a qualidade da água: 0800-643-0195 <a href="http://www.casan.com.br">http://www.casan.com.br</a>
---	---

**MENSAGEM**  
CASAN informa reajuste de 6,35% na tabela tarifária a ser aplicado no faturamento mês 07/2023, conforme autorização das agências reguladoras ARESC, ARIS, AGIR e CISAM-SUL. Dúvidas: [www.casan.com.br](http://www.casan.com.br) ou 0800 643 0195.

OUVIDORIA AGÊNCIA REGULADORA: ARIS: 0800 648 9191 - [ouvidoria@aris.sc.gov.br](mailto:ouvidoria@aris.sc.gov.br)

USO CASAN	SEQUENCIAL 113971222306	LOCALIZAÇÃO 619.639.028.0060.01	DATA DE VENCIMENTO 15/07/2023
	MATRÍCULA 13971220	MÊS DE FATURAMENTO 06/2023	VALOR A PAGAR 66,04

USO BANCO	SEQUENCIAL 113971222306	VALOR A PAGAR 66,04
-----------	----------------------------	------------------------

82690000009 660400130002 00000011395 712223069717



DATA IMPRESSÃO: 15:16:56 06/07/2023

**Arrecadação Convênio**

**Num. Pendência:** 695749  
**Transação:** Arrecadação Convênio  
**Cooperativa:** 3032  
**Conta Corrente:** 1388274

---

**Dados da Transação**

<b>Data de Pagamento:</b>	06/07/2023
<b>Valor Nominal:</b>	R\$ 66,04
<b>Valor do Desconto:</b>	R\$ 0,00
<b>Valor de Outras Deduções:</b>	R\$ 0,00
<b>Valor de Juros de Mora/Multa:</b>	R\$ 0,00
<b>Valor de Outros Acréscimos:</b>	R\$ 0,00
<b>Valor Total:</b>	R\$ 66,04
<b>Data de Vencimento:</b>	
<b>Observação:</b>	
<b>Código de Barras:</b>	82690000000 66040013000 00000001139 71222306971
<b>Assinado por:</b>	RONALDO PITON ORTH SILVIA TERESINHA DE OLIVEIRA

---



RECEBEMOS DE AUTO POSTO KAKAREKO 1 LTDA OS PRODUTOS CONSTANTES DA NOTA FISCAL INDICADA AO LADO.

NF-e  
Nº 000.073.346  
SÉRIE 1

DATA DO RECEBIMENTO:

IDENTIFICAÇÃO E ASSINATURA DO RECEBEDOR:

**Linx**

AUTO POSTO KAKAREKO 1 LTDA  
AV MARAVILHA, 1211 - CENTRO  
CEP 89.874-000 - MARAVILHA - SC  
Fone (049) 3664-0463

**DANFE**  
DOCUMENTO AUXILIAR DA  
NOTA FISCAL ELETRÔNICA

0 - ENTRADA  
1 - SAÍDA

1

Nº 000.073.346  
SÉRIE 1

Página 1 de 1

CONTROLE DO FISCO



CHAVE DE ACESSO

4223 0676 3270 4800 0170 5500 1000 0733 4610 0033 9606

Consulta da autenticidade no portal nacional da NF-e.  
www.nfe.fazenda.gov.br/portal ou no site da Sefaz Autorizadora.

NATUREZA DA OPERAÇÃO:

SAIDA POR VENDA

INSCRIÇÃO ESTADUAL:

250914549

INSC. EST. DO SUBST. TRIB.:

CNPJ:

76.327.048/0001-70

PROTOCOLO DE AUTORIZAÇÃO DE USO

342230128805828 10/06/2023 19:27:38

DESTINATÁRIO / REMETENTE

NOME/RAZÃO SOCIAL:

ASSOCIAÇÃO CULTURAL E ESPORTIVA DE MARAVILHA - ACEMA

CNPJ/CPF:

72.324.718/0001-44

DATA DE EMISSÃO:

10/06/2023

ENDEREÇO:

RUA EUCLIDES DA CUNHA, SN

BAIRRO/DISTRITO:

CENTRO

CEP:

89874000

DATA DE SAÍDA / ENTRADA:

10/06/2023

MUNICÍPIO:

MARAVILHA

FONE/FAX:

4936640044

UF:

SC

INSCRIÇÃO ESTADUAL:

ISENTO

HORA DE SAÍDA:

19:28:38

CÁLCULO DO IMPOSTO

BASE DE CÁLCULO DO ICMS:

0,00

VALOR DO ICMS:

0,00

BASE DE CÁLCULO DO ICMS SUBST.:

0,00

VALOR DO ICMS SUBSTITUIÇÃO:

0,00

VALOR TOTAL DOS PRODUTOS

100,00

VALOR DO FRETE:

0,00

VALOR DO SEGURO:

0,00

DESCONTO:

0,00

OUT. DESP. ACESSÓRIAS:

0,00

VALOR DO IPI:

0,00

VALOR TOTAL DA NOTA:

100,00

TRANSPORTADOS / VOLUMES TRANSPORTADOS

RAZÃO SOCIAL:

FRETE POR CONTA:  
9 - SEM FRETE

CÓDIGO ANTT:

PLACA DO VEÍCULO:

UF:

CNPJ/CPF:

ENDEREÇO:

MUNICÍPIO:

UF:

INSCRIÇÃO ESTADUAL:

QUANTIDADE:

ESPÉCIE:

MARCA:

NUMERAÇÃO:

PESO BRUTO:

PESO LÍQUIDO:

DADOS DOS PRODUTOS / SERVIÇOS

CÓD. PROD.	CÓD. ANP	DESCRIÇÃO DO PRODUTO/SERVIÇO	V. TRIBUTOS	CÓD. NCM	CST	CFOP	UND	QUANTIDADE	V. UNITÁRIO	V. TOTAL	BC ICMS	V. ICMS	ALIQ. ICMS
29963	820101034	DIESEL BS10	12,00	27101521	061	5929	L	17,922	5,58	100,00	0,00	0,00	0,00

DADOS ADICIONAIS

INFORMAÇÕES COMPLEMENTARES

MD-5: ABFA3EA0303AE6C3AF7C930510090831

PLACA: AAA1234 KM: 123

ECF: EP12201000000039010 - CUPOM FISCAL: 426837;

ICMS monofásico sobre combustíveis cobrado anteriormente conforme Convênio ICMS 199/2022.

Tributos aproximados: R\$ 0,00 (0,00%) Federal, R\$ 12,00 (12,00%) Estadual, R\$ 0,00 (0,00%) Municipal

- Fonte: IBPT - SC D3C559

FORMA DE PAGAMENTO:

NOTAS A PRAZO: 100,00

RESERVADO AO FISCO

RECEBEMOS DE AUTO POSTO KAKAREKO 1 LTDA OS PRODUTOS CONSTANTES DA NOTA FISCAL INDICADA AO LADO.

NF-e  
Nº 000.073.371  
SÉRIE 1

DATA DO RECEBIMENTO:

IDENTIFICAÇÃO E ASSINATURA DO RECEBEDOR:



AUTO POSTO KAKAREKO 1 LTDA  
AV MARAVILHA, 1211 - CENTRO  
CEP 89.874-000 - MARAVILHA - SC  
Fone (049) 3664-0463

**DANFE**  
DOCUMENTO AUXILIAR DA  
NOTA FISCAL ELETRÔNICA

0 - ENTRADA  
1 - SAÍDA

1

Nº 000.073.371  
SÉRIE 1

Página 1 de 1

CONTROLE DO FISCO



CHAVE DE ACESSO

4223 0676 3270 4800 0170 5500 1000 0733 7110 0033 9854

Consulta da autenticidade no portal nacional da NF-e.  
www.nfe.fazenda.gov.br/portal ou no site da Sefaz Autorizadora.

NATUREZA DA OPERAÇÃO:

SAIDA POR VENDA

INSCRIÇÃO ESTADUAL  
250914549

INSC. EST. DO SUBST. TRIB.:

CNPJ:

76.327.048/0001-70

PROTOCOLO DE AUTORIZAÇÃO DE USO

342230130033685 12/06/2023 19:26:53

DESTINATÁRIO / REMETENTE

NOME/RAZÃO SOCIAL:

ASSOCIACAO CULTURAL E ESPORTIVA DE MARAVILHA - ACEMA

CNPJ/CPF:

72.324.718/0001-44

DATA DE EMISSÃO:

12/06/2023

ENDEREÇO:

RUA EUCLIDES DA CUNHA, SN

BAIRRO/DISTRITO:

CENTRO

CEP:

89874000

DATA DE SAÍDA / ENTRADA:

12/06/2023

MUNICÍPIO:

MARAVILHA

FONE/FAX:

4936640044

UF:

SC

INSCRIÇÃO ESTADUAL:

ISENTO

HORA DE SAÍDA:

19:27:57

CÁLCULO DO IMPOSTO

BASE DE CÁLCULO DO ICMS:	VALOR DO ICMS:	BASE DE CÁLCULO DO ICMS SUBST.:	VALOR DO ICMS SUBSTITUIÇÃO:	VALOR TOTAL DOS PRODUTOS
0,00	0,00	0,00	0,00	200,00
VALOR DO FRETE:	VALOR DO SEGURO:	DESCONTO:	OUT. DESP. ACESSÓRIAS:	VALOR DO IPI:
0,00	0,00	10,00	0,00	0,00
				VALOR TOTAL DA NOTA:
				190,00

TRANSPORTADOS / VOLUMES TRANSPORTADOS

RAZÃO SOCIAL:	FRETE POR CONTA:	CÓDIGO ANTT:	PLACA DO VEÍCULO:	UF:	CNPJ/CPF:
	9 - SEM FRETE				
ENDEREÇO:	MUNICÍPIO:	UF:	INSCRIÇÃO ESTADUAL:		
QUANTIDADE:	ESPÉCIE:	MARCA:	NUMERAÇÃO:	PESO BRUTO:	PESO LÍQUIDO:

DADOS DOS PRODUTOS / SERVIÇOS

CÓD. PROD.	CÓD. ANP	DESCRIÇÃO DO PRODUTO/SERVIÇO	V. TRIBUTOS	CÓD. NCM	CST	CFOP	UND	QUANTIDADE	V. UNITÁRIO	V. TOTAL	BC ICMS	V. ICMS	ALIQ. ICMS
4	320102001	GASOLINA COMUM	34,00	27101259	061	5929	L	32,895	6,08	200,00	0,00	0,00	0,00

DADOS ADICIONAIS

INFORMAÇÕES COMPLEMENTARES  
MD-5: ABFA3EA0303AE6C3AF7C930510090831  
PLACA: LMP5J00 KM: 123  
ECF: EP12201000000039010 - CUPOM FISCAL: 427837;  
ICMS monofásico sobre combustíveis cobrado anteriormente conforme Convênio ICMS 199/2022.  
Tributos aproximados: R\$ 0,00 (0,00%) Federal, R\$ 34,00 (17,00%) Estadual, R\$ 0,00 (0,00%) Municipal  
- Fonte: IBPT - SC D3C559  
FORMA DE PAGAMENTO:  
NOTAS A PRAZO: 190,00

RESERVADO AO FISCO



RECEBEMOS DE AUTO POSTO KAKAREKO 1 LTDA OS PRODUTOS CONSTANTES DA NOTA FISCAL INDICADA AO LADO.		NF-e
DATA DO RECEBIMENTO:	IDENTIFICAÇÃO E ASSINATURA DO RECEBEDOR:	Nº 000.073.553
		SÉRIE 1



**DANFE**  
DOCUMENTO AUXILIAR DA  
NOTA FISCAL ELETRÔNICA

0 - ENTRADA  
1 - SAÍDA 1

Nº 000.073.553  
SÉRIE 1  
Página 1 de 1

CONTROLE DO FISCO
CHAVE DE ACESSO 4223 0676 3270 4800 0170 5500 1000 0735 5310 0034 1673
Consulta da autenticidade no portal nacional da NF-e. www.nfe.fazenda.gov.br/portal ou no site da Sefaz Autorizadora.

NATUREZA DA OPERAÇÃO: SAIDA POR VENDA			
INSCRIÇÃO ESTADUAL: 250914549	INSC. EST. DO SUBST. TRIB.:	CNPJ: 76.327.048/0001-70	PROTOCOLO DE AUTORIZAÇÃO DE USO 342230140691129 24/06/2023 16:21:47

DESTINATÁRIO / REMETENTE		NOME/RAZÃO SOCIAL: ASSOCIACAO CULTURAL E ESPORTIVA DE MARAVILHA - ACEMA		CNPJ/CPF: 72.324.718/0001-44	DATA DE EMISSÃO: 24/06/2023
ENDEREÇO: RUA EUCLIDES DA CUNHA, SN		BAIRRO/DISTRITO: CENTRO	CEP: 89874000	DATA DE SAÍDA / ENTRADA: 24/06/2023	
MUNICÍPIO: MARAVILHA	FONE/FAX: 4936640044	UF: SC	INSCRIÇÃO ESTADUAL: ISENTO	HORA DE SAÍDA: 16:22:50	

BASE DE CÁLCULO DO ICMS:	VALOR DO ICMS:	BASE DE CÁLCULO DO ICMS SUBST.:	VALOR DO ICMS SUBSTITUIÇÃO:	VALOR TOTAL DOS PRODUTOS
0,00	0,00	0,00	0,00	243,20
VALOR DO FRETE:	VALOR DO SEGURO:	DESCONTO:	OUT. DESP. ACESSÓRIAS:	VALOR DO IPI:
0,00	0,00	12,16	0,00	0,00
				VALOR TOTAL DA NOTA: 231,04

TRANSPORTADOS / VOLUMES TRANSPORTADOS		RAZÃO SOCIAL:	FRETE POR CONTA: 9 - SEM FRETE	CÓDIGO ANTT:	PLACA DO VEÍCULO:	UF:	CNPJ/CPF:
ENDEREÇO:		MUNICÍPIO:		UF:	INSCRIÇÃO ESTADUAL:		
QUANTIDADE:	ESPÉCIE:	MARCA:	NUMERAÇÃO:	PESO BRUTO:	PESO LÍQUIDO:		

COD. PROD.	COD. ANP	DESCRIÇÃO DO PRODUTO/SERVIÇO	V. TRIBUTOS	COD. NCM	CST	CFOP	UND	QUANTIDADE	V. UNITÁRIO	V. TOTAL	BC ICMS	V. ICMS	ALIQ. ICMS
4	320102001	GASOLINA COMUM	41,34	27101259	061	5929	L	40,00	6,08	243,20	0,00	0,00	0,00

<b>DADOS ADICIONAIS</b> INFORMAÇÕES COMPLEMENTARES MD-D: ADFACEA003AE0C3AF7C930510090831 PLACA: QHG1553 KM: 1234 ECF: EP12201000000039010 - CUPOM FISCAL: 433796; ICMS monofásico sobre combustíveis cobrado anteriormente conforme Convênio ICMS 199/2022. Tributos aproximados: R\$ 0,00 (0.00%) Federal, R\$ 41,34 (17.00%) Estadual, R\$ 0,00 (0.00%) Municipal - Fonte: IBPT - SC D3C559 FORMA DE PAGAMENTO: NOTAS A PRAZO: 231,04	RESERVADO AO FISCO
--	--------------------



RECEBEMOS DE AUTO POSTO KAKAREKO 1 LTDA OS PRODUTOS CONSTANTES DA NOTA FISCAL INDICADA AO LADO.		NF-e
DATA DO RECEBIMENTO:	IDENTIFICAÇÃO E ASSINATURA DO RECEBEDOR:	Nº 000.073.449
		SÉRIE 1



**DANFE**  
DOCUMENTO AUXILIAR DA  
NOTA FISCAL ELETRÔNICA

0 - ENTRADA  
1 - SAÍDA **1**

Nº 000.073.449  
SÉRIE 1  
Página 1 de 1

CONTROLE DO FISCO

CHAVE DE ACESSO  
4223 0676 3270 4800 0170 5500 1000 0734 4910 0034 0636

Consulta da autenticidade no portal nacional da NF-e.  
www.nfe.fazenda.gov.br/portal ou no site da Sefaz Autorizadora.

NATUREZA DA OPERAÇÃO:  
SAIDA POR VENDA

INSCRIÇÃO ESTADUAL: 250914549    INSC. EST. DO SUBST. TRIB.:    CNPJ: 76.327.048/0001-70    PROTOCOLO DE AUTORIZAÇÃO DE USO: 342230134683922 17/06/2023 20:05:07

DESTINATÁRIO / REMETENTE

NOME/RAZÃO SOCIAL: ASSOCIACAO CULTURAL E ESPORTIVA DE MARAVILHA - ACEMA    CNPJ/CPF: 72.324.718/0001-44    DATA DE EMISSÃO: 17/06/2023

ENDEREÇO: RUA EUCLIDES DA CUNHA, SN    BAIRRO/DISTRITO: CENTRO    CEP: 89874000    DATA DE SAÍDA / ENTRADA: 17/06/2023

MUNICÍPIO: MARAVILHA    FONE/FAX: 4936640044    UF: SC    INSCRIÇÃO ESTADUAL: ISENT0    HORA DE SAÍDA: 20:06:14

**CÁLCULO DO IMPOSTO**

BASE DE CÁLCULO DO ICMS:	VALOR DO ICMS:	BASE DE CÁLCULO DO ICMS SUBST.:	VALOR DO ICMS SUBSTITUIÇÃO:	VALOR TOTAL DOS PRODUTOS:
0,00	0,00	0,00	0,00	130,00
VALOR DO FRETE:	VALOR DO SEGURO:	DESCONTO:	OUT. DESP. ACESSÓRIAS:	VALOR DO IPI:
0,00	0,00	0,00	0,00	0,00
				VALOR TOTAL DA NOTA: 130,00

**TRANSPORTADOS / VOLUMES TRANSPORTADOS**

RAZÃO SOCIAL:    FRETE POR QUANT.: 9 - SEM FRETE    CÓDIGO ANTT.:    PLACA DO VEÍCULO:    UF:    CNPJ/CPF:

ENDEREÇO:    MUNICÍPIO:    UF:    INSCRIÇÃO ESTADUAL:

QUANTIDADE:    ESPÉCIE:    MARCA:    NUMERAÇÃO:    PESO BRUTO:    PESO LÍQUIDO:

**DADOS DOS PRODUTOS / SERVIÇOS**

COD. PROD.	COD. ANP	DESCRIÇÃO DO PRODUTO/SERVIÇO	V. TRIBUTOS	COD. NCM	CFOP	UNID	QUANTIDADE	V. UNITÁRIO	V. TOTAL	BC ICMS	V. ICMS	ALIQ. ICMS
29963	820101034	DIESEL BS10	15,60	27101921	081	5929 L	23,298	5,58	130,00	0,00	0,00	0,00

**DADOS ADICIONAIS**

INFORMAÇÕES COMPLEMENTARES  
PLACA: QBG3G34 KM. 123  
ECF: EP12201000000039010 - CUPOM FISCAL: 430380;  
ICMS monofásico sobre combustíveis cobrado anteriormente conforme Convênio ICMS 199/2022.  
Tributos aproximados: R\$ 0.00 (0.00%) Federal, R\$ 15.60 (12.00%) Estadual, R\$ 0.00 (0.00%) Municipal  
- Fonte: IBPT - SC D3C559  
FORMA DE PAGAMENTO:  
NOTAS A PRAZO: 130,00

RESERVADO AO FISCO

RECEBEMOS DE AUTO POSTO KAKAREKO 1 LTDA OS PRODUTOS CONSTANTES DA NOTA FISCAL INDICADA AO LADO.		NF-e
DATA DO RECEBIMENTO:	IDENTIFICAÇÃO E ASSINATURA DO RECEBEDOR:	Nº 000.073.453
		SÉRIE 1



**DANFE**  
DOCUMENTO AUXILIAR DA  
NOTA FISCAL ELETRÔNICA

0 - ENTRADA  
1 - SAÍDA 1

Nº 000.073.453  
SÉRIE 1  
Página 1 de 1

CONTROLE DO FISCO

CHAVE DE ACESSO  
4223 0676 3270 4800 0170 5500 1000 0734 5310 0034 0671

Consulta da autenticidade no portal nacional da NF-e.  
www.nfe.fazenda.gov.br/portal ou no site da Sefaz Autorizadora.

NATUREZA DA OPERAÇÃO:  
SAIDA POR VENDA

INSCRIÇÃO ESTADUAL: 250914549	INSC. EST. DO SUBST. TRIB.:	CNPJ: 76.327.048/0001-70	PROTOCOLO DE AUTORIZAÇÃO DE USO: 342230134733226 18/06/2023 12:31:54
----------------------------------	-----------------------------	-----------------------------	---

DESTINATÁRIO / REMETENTE

NOME/RAZÃO SOCIAL: ASSOCIACAO CULTURAL E ESPORTIVA DE MARAVILHA - ACEMA		CNPJ/CPF: 72.324.718/0001-44	DATA DE EMISSÃO: 18/06/2023
ENDEREÇO: RUA EUCLIDES DA CUNHA, SN		BARRIO/DISTRITO: CENTRO	CEP: 89874000
MUNICÍPIO: MARAVILHA	FONE/FAX: 4936640044	UF: SC	INSCRIÇÃO ESTADUAL: ISENTO
			HORA DE SAÍDA: 12:33:01

CÁLCULO DO IMPOSTO

BASE DE CÁLCULO DO ICMS: 0,00	VALOR DO ICMS: 0,00	BASE DE CÁLCULO DO ICMS SUBST.:	VALOR DO ICMS SUBSTITUIÇÃO: 0,00	VALOR TOTAL DOS PRODUTOS: 166,00
VALOR DO FRETE: 0,00	VALOR DO SEGURO: 0,00	DESCONTO: 8,30	CUT. DESP. ACESSÓRIAS: 0,00	VALOR DO IPI: 0,00
				VALOR TOTAL DA NOTA: 157,70

TRANSPORTADOS / VOLUMES TRANSPORTADOS

RAZÃO SOCIAL:	FRETE POR CONTA: 9 - SEM FRETE	CÓDIGO ANTT:	PLACA DO VEÍCULO:	UF:	CNPJ/CPF:
ENDEREÇO:	MUNICÍPIO:			UF:	INSCRIÇÃO ESTADUAL:
QUANTIDADE:	ESPÉCIE:	MARCA:	NUMERAÇÃO:	PESO BRUTO:	PESO LÍQUIDO:

DADOS DOS PRODUTOS / SERVIÇOS

CÓD. PROD.	CÓD. ANP	DESCRIÇÃO DO PRODUTO/SERVIÇO	V. TRIBUTOS	CÓD. NCM	CST	CFOP	UND	QUANTIDADE	V. UNITÁRIO	V. TOTAL	BC ICMS	V. ICMS	ALIO ICMS
1	320102002	GASOLINA ADITIVADA DT CLEAN	28,22	27101259	061	5929	L	26,861	6,18	166,00	0,00	0,00	0,00

DADOS ADICIONAIS

<p>INFORMAÇÕES COMPLEMENTARES</p> <p>PLACA: GDD0164 KM: 1</p> <p>ECF: EP12201000000039010 - CUPOM FISCAL: 430598</p> <p>ICMS monofásico sobre combustíveis cobrado anteriormente conforme Convênio ICMS 199/2022.</p> <p>Tributos aproximados: R\$ 0,00 (0,00%) Federal, R\$ 28,22 (17,00%) Estadual, R\$ 0,00 (0,00%) Municipal</p> <p>- Fonte: IBPT - SC D3C559</p> <p>FORMA DE PAGAMENTO: NOTAS A PRAZO: 157,70</p>	RESERVADO AO FISCO
--	--------------------



RECEBEMOS DE AUTO POSTO KAKAREKO 1 LTDA OS PRODUTOS CONSTANTES DA NOTA FISCAL INDICADA AO LADO.		NF-e Nº 000.073.455
DATA DO RECEBIMENTO:	IDENTIFICAÇÃO E ASSINATURA DO RECEBEDOR:	SÉRIE 1



**DANFE**  
DOCUMENTO AUXILIAR DA  
NOTA FISCAL ELETRÔNICA

0 - ENTRADA  
1 - SAÍDA **1**

Nº 000.073.455  
SÉRIE 1  
Página 1 de 1

CONTROLE DO FISCO

CHAVE DE ACESSO  
4223 0676 3270 4800 0170 5500 1000 0734 5510 0034 0692

Consulta da autenticidade no portal nacional da NF-e.  
www.nfe.fazenda.gov.br/portal ou no site da Sefaz Autorizadora.

NATUREZA DA OPERAÇÃO:  
**SAIDA POR VENDA**

INSCRIÇÃO ESTADUAL: 250914549 | INSC. EST. DO SUBST. TRIB.: | CNPJ: 76.327.048/0001-70 | PROTOCOLO DE AUTORIZAÇÃO DE USO: 342230134735145 18/06/2023 12:53:53

DESTINATÁRIO / REMETENTE

NOME/RAZÃO SOCIAL: ASSOCIACAO CULTURAL E ESPORTIVA DE MARAVILHA - ACEMA | CNPJ/CPF: 72.324.718/0001-44 | DATA DE EMISSÃO: 18/06/2023

ENDEREÇO: RUA EUCLIDES DA CUNHA, SN | CENTRO | CEP: 89874000 | DATA DE SAÍDA / ENTRADA: 18/06/2023

MUNICÍPIO: MARAVILHA | FONE/FAX: 4936640044 | UF: SC | INSCRIÇÃO ESTADUAL: ISENTO | HORA DE SAÍDA: 12:55:02

CÁLCULO DO IMPOSTO

BASE DE CÁLCULO DO ICMS: 0,00	VALOR DO ICMS: 0,00	BASE DE CÁLCULO DO ICMS SUBST.: 0,00	VALOR DO ICMS SUBSTITUIÇÃO: 0,00	VALOR TOTAL DOS PRODUTOS: 166,85
VALOR DO FRETE: 0,00	VALOR DO SEGURO: 0,00	DESCONTO: 8,34	OUT. DESP. ACESSÓRIAS: 0,00	VALOR TOTAL DA NOTA: 158,51

TRANSPORTADOS / VOLUMES TRANSPORTADOS

RAZÃO SOCIAL: | FRETE POR QUANTIA: 9 - SEM FRETE | CÓDIGO ANTT: | PLACA DO VEÍCULO: | UF: | CNPJ/CPF: |

ENDEREÇO: | MUNICÍPIO: | UF: | INSCRIÇÃO ESTADUAL: |

QUANTIDADE: | ESPÉCIE: | MARCA: | NUMERAÇÃO: | PESO BRUTO: | PESO LÍQUIDO: |

DADOS DOS PRODUTOS / SERVIÇOS

COD. PROD.	COD. ANP.	DESCRIÇÃO DO PRODUTO/SERVIÇO	V. TRIBUTOS	COD. NCM	SST	CFOP	UND	QUANTIDADE	V. UNITARIO	V. TOTAL	BC ICMS	V. ICMS	ALIQ. ICMS
1	320102002	GASOLINA ADITIVADA DT CLEAN	6,80	27101259	061	5929	L	6,473	6,18	40,00	0,00	0,00	0,00
4	320102001	GASOLINA COMUM	21,56	27101259	061	5929	L	20,864	6,08	126,85	0,00	0,00	0,00

DADOS ADICIONAIS

INFORMAÇÕES COMPLEMENTARES  
 MD-5: ABFA3EA0303AE6C3AF7C930510090831  
 ECF: BE112019010001003322 - CUPOM FISCAL: 42970.  
 ICMS monofásico sobre combustíveis cobrado anteriormente conforme Convênio ICMS 189/2022.  
 Tributos aproximados: R\$ 0,00 (0,00%) Federal, R\$ 28,36 (17,00%) Estadual, R\$ 0,00 (0,00%) Municipal  
 - Fonte: IBPT - SC D3C559  
 FORMA DE PAGAMENTO:  
 NOTAS A PRAZO: 158,51

RESERVADO AO FISCO



RECEBEMOS DE AUTO POSTO KAKAREKO 1 LTDA OS PRODUTOS CONSTANTES DA NOTA FISCAL INDICADA AO LADO.		NF-e
DATA DO RECEBIMENTO:	IDENTIFICAÇÃO E ASSINATURA DO RECEBEDOR:	Nº 000.073.456
		SÉRIE 1



**DANFE**  
DOCUMENTO AUXILIAR DA  
NOTA FISCAL ELETRÔNICA

0 - ENTRADA  
1 - SAÍDA **1**

Nº 000.073.456  
SÉRIE 1

Página 1 de 1

CONTROLE DO FISCO

CHAVE DE ACESSO  
4223 0676 3270 4800 0170 5500 1000 0734 5610 0034 0703

Consulta da autenticidade no portal nacional da NF-e.  
[www.nfe.fazenda.gov.br/portal](http://www.nfe.fazenda.gov.br/portal) ou no site da Sefaz Autorizadora.

NATUREZA DA OPERAÇÃO:  
SAIDA POR VENDA

INSCRIÇÃO ESTADUAL: 250914549    INSC. EST. DO SUBST. TRIB.:    CNPJ: 76.327.048/0001-70    PROTOCOLO DE AUTORIZAÇÃO DE USO: 342230134788867 18/06/2023 19:17:18

DESTINATÁRIO / REMETENTE

NOME/RAZÃO SOCIAL: ASSOCIAÇÃO CULTURAL E ESPORTIVA DE MARAVILHA - ACEMA    CNPJ/CPF: 72.324.718/0001-44    DATA DE EMISSÃO: 18/06/2023

ENDEREÇO: RUA EUCLIDES DA CUNHA, SN    BARRIO/DISTRITO: CENTRO    CEP: 89874000    DATA DE SAÍDA / ENTRADA: 18/06/2023

MUNICÍPIO: MARAVILHA    FONE/FAX: 4936640044    UF: SC    INSCRIÇÃO ESTADUAL: ISENTO    HORA DE SAÍDA: 19:18:23

CÁLCULO DO IMPOSTO

BASE DE CÁLCULO DO ICMS:	VALOR DO ICMS:	BASE DE CÁLCULO DO ICMS - SUBST.:	VALOR DO ICMS SUBSTITUIÇÃO:	VALOR TOTAL DOS PRODUTOS
0,00	0,00	0,00	0,00	166,01
VALOR DO FRETE:	VALOR DO SEGURO:	DESCONTO:	OUT. DESP. ACESSÓRIAS:	VALOR DO IPI:
0,00	0,00	8,30	0,00	0,00
				VALOR TOTAL DA NOTA: 157,71

TRANSPORTADOS / VOLUMES TRANSPORTADOS

RAZÃO SOCIAL:    FRETE POR CONTA: 9 - SEM FRETE    CODIGO ANTT:    PLACA DO VEÍCULO:    UF:    CNPJ/CPF:

ENDEREÇO:    MUNICÍPIO:    UF:    INSCRIÇÃO ESTADUAL:

QUANTIDADE:    ESPECIE:    MARCA:    NUMERAÇÃO:    PESO BRUTO:    PESO LÍQUIDO:

DADOS DOS PRODUTOS / SERVIÇOS

COD. PROD.	COD. ANP	DESCRIÇÃO DO PRODUTO/SERVIÇO	V. TRIBUTOS	COD. NCM	CBT	CFOP	UND.	QUANTIDADE	V. UNITÁRIO	V. TOTAL	BC ICMS	V. ICMS	ALIQ. ICMS
4	320102001	GASOLINA COMUM	28,22	27101259	061	5929	L	27,305	6,08	166,01	0,00	0,00	0,00

DADOS ADICIONAIS

INFORMAÇÕES COMPLEMENTARES:  
MD-5: A8F43EAD030JAE6C3AF7C930510090831  
PLACA: SH01C43 KM: 1234  
ECF: EP12201000000039010 - CUPOM FISCAL: 430851;  
ICMS monofásico sobre combustíveis cobrado anteriormente conforme Convênio ICMS 199/2022.  
Tributos aproximados: R\$ 0.00 (0.00%) Federal, R\$ 28.22 (17.00%) Estadual, R\$ 0.00 (0.00%) Municipal  
- Fonte: IBPT - SC D3C559  
FORMA DE PAGAMENTO:  
NOTAS A PRAZO: 157,71

RESERVADO AO FISCO

RECEBEMOS DE AUTO POSTO KAKAREKO 1 LTDA OS PRODUTOS CONSTANTES DA NOTA FISCAL INDICADA AO LADO.

NF-e

Nº 000.073.457

SÉRIE 1

DATA DO RECEBIMENTO:

IDENTIFICAÇÃO E ASSINATURA DO RECEBEDOR:

**linx**

AUTO POSTO KAKAREKO 1 LTDA  
AV MARAVILHA, 1211 - CENTRO  
CEP 89.874-000 - MARAVILHA - SC  
Fone (049) 3664-0463

**DANFE**

DOCUMENTO AUXILIAR DA  
NOTA FISCAL ELETRÔNICA

0 - ENTRADA  
1 - SAÍDA

1

Nº 000.073.457

SÉRIE 1

Página 1 de 1

CONTROLE DO FISCO



CHAVE DE ACESSO

4223 0676 3270 4800 0170 5500 1000 0734 5710 0034 0719

Consulta da autenticidade no portal nacional da NF-e.  
www.nfe.fazenda.gov.br/portal ou no site da Sefaz Autorizadora.

NATUREZA DA OPERAÇÃO:

SAIDA POR VENDA

INSCRIÇÃO ESTADUAL:

250914549

INSC. EST. DO SUBST. TRIB.:

CNPJ:

76.327.048/0001-70

PROTOCOLO DE AUTORIZAÇÃO DE USO

342230134790316 18/06/2023 19:24:53

**DESTINATÁRIO / REMETENTE**

NOME/RAZÃO SOCIAL:

ASSOCIACAO CULTURAL E ESPORTIVA DE MARAVILHA - ACEMA

CNPJ/CPF:

72.324.718/0001-44

DATA DE EMISSÃO:

18/06/2023

ENDEREÇO:

RUA EUCLIDES DA CUNHA, SN

BAIRRO/DISTRITO:

CENTRO

CEP:

89874000

DATA DE SAÍDA / ENTRADA:

18/06/2023

MUNICÍPIO:

MARAVILHA

FONE/FAX:

4936640044

UF:

SC

INSCRIÇÃO ESTADUAL:

ISENTO

HORA DE SAÍDA:

19:26:01

**CÁLCULO DO IMPOSTO**

BASE DE CÁLCULO DO ICMS:

VALOR DO ICMS:

BASE DE CÁLCULO DO ICMS SUBST.:

VALOR DO ICMS SUBSTITUIÇÃO:

VALOR TOTAL DOS PRODUTOS:

0,00

0,00

0,00

0,00

166,32

VALOR DO FRETE:

VALOR DO SEGURO:

DESCONTO:

OUT. DESP. ACESSÓRIAS:

VALOR DO IPI:

VALOR TOTAL DA NOTA:

0,00

0,00

8,32

0,00

0,00

158,00

**TRANSPORTADOS / VOLUMES TRANSPORTADOS**

RAZÃO SOCIAL:

FRETE POR CONTA:

CODIGO ANTT:

PLACA DO VEÍCULO:

UF:

CNPJ/CPF:

9 - SEM FRETE

ENDEREÇO:

MUNICÍPIO:

UF:

INSCRIÇÃO ESTADUAL:

QUANTIDADE:

ESPECIE:

MARCA:

NUMERAÇÃO:

PESO BRUTO:

PESO LÍQUIDO:

**DADOS DOS PRODUTOS / SERVIÇOS**

COD. PROD.	COD. ANP	DESCRIÇÃO DO PRODUTO/SERVIÇO	V. TRIBUTOS	COD. NCM	CST	CFOP	UND	QUANTIDADE	V. UNITÁRIO	V. TOTAL	BC ICMS	V. ICMS	ALIQ. ICMS
4	320102001	GASOLINA COMUM	28,27	27101259	061	5929	L	27,356	6,08	166,32	0,00	0,00	0,00

**DADOS ADICIONAIS**

INFORMAÇÕES COMPLEMENTARES

MD-5: ABFA3EA0303AE6C3AF7C930510090831

PLACA: RUJ2E17 KM: 1234

ECF: EP12201000000039010 - CUPOM FISCAL: 430862;

ICMS monofásico sobre combustíveis cobrado anteriormente conforme Convênio ICMS 189/2022.

Tributos aproximados: R\$ 0,00 (0.00%) Federal, R\$ 28,27 (17.00%) Estadual, R\$ 0,00 (0.00%) Municipal

- Fonte: IBPT - SC D3C559

FORMA DE PAGAMENTO:

NOTAS A PRAZO: 158,00

RESERVADO AO FISCO



RECEBEMOS DE AUTO POSTO KAKAREKO 1 LTDA OS PRODUTOS CONSTANTES DA NOTA FISCAL INDICADA AO LADO.		NF-e Nº 000.073.454
DATA DO RECEBIMENTO:	IDENTIFICAÇÃO E ASSINATURA DO RECEBEDOR:	SÉRIE 1



**Linx**

AUTO POSTO KAKAREKO 1 LTDA  
AV MARAVILHA, 1211 - CENTRO  
CEP 89.874-000 - MARAVILHA - SC  
Fone (049) 3664-0463

**DANFE**  
DOCUMENTO AUXILIAR DA  
NOTA FISCAL ELETRÔNICA

0 - ENTRADA  
1 - SAÍDA

Nº 000.073.454  
SÉRIE 1  
Página 1 de 1

CONTROLE FISCAL



CHAVE DE ACESSO  
4223 0676 3270 4800 0170 5500 1000 0734 5410 0034 0687

Consulta da autenticidade no portal nacional da NF-e.  
[www.nfe.fazenda.gov.br/portal](http://www.nfe.fazenda.gov.br/portal) ou no site da Sefaz Autorizadora.

NATUREZA DA OPERAÇÃO: SAÍDA POR VENDA

INSCRIÇÃO ESTADUAL: 250914549	INSC. EST. DO SUBST. TRIB.	CNPJ: 76.327.048/0001-70	PROTOCOLO DE AUTORIZAÇÃO DE USO: 342230134735084 18/06/2023 12:52:59
-------------------------------	----------------------------	--------------------------	--

DESTINATÁRIO / REMETENTE

NOME/RAZÃO SOCIAL: ASSOCIACAO CULTURAL E ESPORTIVA DE MARAVILHA - ACEMA		CNPJ/CPF: 72.324.718/0001-44	DATA DE EMISSÃO: 18/06/2023
ENDEREÇO: RUA EUCLIDES DA CUNHA, SN		Bairro/CID: CENTRO	CEP: 89874000
MUNICÍPIO: MARAVILHA	FONE/FAX: 4936640044	UF: SC	INSCRIÇÃO ESTADUAL: ISENTA
			DATA DE SAÍDA / ENTRADA: 18/06/2023
			HORA DE SAÍDA: 12:54:06

CÁLCULO DO IMPOSTO

BASE DE CÁLCULO DO ICMS: 0,00	VALOR DO ICMS: 0,00	BASE DE CÁLCULO DO ICMS SUBST.: 0,00	VALOR DO ICMS SUBSTITUIÇÃO: 0,00	VALOR TOTAL DOS PRODUTOS: 166,28
VALOR DO FRETE: 0,00	VALOR DO SEGURO: 0,00	DESCONTO: 0,00	OUT. DESP. ACESSÓRIAS: 0,00	VALOR DO IPI: 0,00
				VALOR TOTAL DA NOTA: 166,28

TRANSPORTADOS / VOLUMES TRANSPORTADOS

RAZÃO SOCIAL:	FRETE POR CONTA: 9 - SEM FRETE	CÓDIGO ANTT:	PLACA DO VEÍCULO:	UF:	CNPJ/CPF:
ENDEREÇO:	MUNICÍPIO:	UF:	INSCRIÇÃO ESTADUAL:		
QUANTIDADE:	ESPECIE:	MARCA:	NUMERAÇÃO:	PESO BRUTO:	PESO LÍQUIDO:

DADOS DOS PRODUTOS / SERVIÇOS

COD. PROD.	COD. ANP.	DESCRIÇÃO DO PRODUTO/SERVIÇO	V. TRIBUTOS	COD. NCM	CS.T	CP.OP	UND	QUANTIDADE	V. UNITÁRIO	V. TOTAL	BC ICMS	V. ICMS	ALIQ. ICMS
29963	820101034	DIESEL BS10	19,95	27101921	061	5929	L	29,801	5,58	166,28	0,00	0,00	0,00

DADOS ADICIONAIS

<p>INFORMAÇÕES COMPLEMENTARES</p> <p>MP: 4 - ABFA3EAD703A6RC3AF7C930510090831 PLACA: QIF4D05 KM: 1 ECF: EP12201000000039010 - CUPOM FISCAL: 430600. ICMS monofásico sobre combustíveis cobrado anteriormente conforme Convênio ICMS 199/2022. Tributos aproximados: R\$ 0.00 (0.00%) Federal, R\$ 19.95 (12.00%) Estadual, R\$ 0.00 (0.00%) Municipal - Fonte: IBPT - SC D3C559 FORMA DE PAGAMENTO: NOTAS A PRAZO: 186 28</p>	RESERVADO AO FISCO
---	--------------------





RECEBEMOS DE AUTO POSTO KAKAREKO 1 LTDA OS PRODUTOS CONSTANTES DA NOTA FISCAL INDICADA AO LADO.		NF-e Nº 000.073.452 SÉRIE 1
DATA DO RECEBIMENTO:	IDENTIFICAÇÃO E ASSINATURA DO RECEBEDOR:	



**AUTO POSTO KAKAREKO 1 LTDA**  
AV MARAVILHA, 1211 - CENTRO  
CEP 89.874-000 - MARAVILHA - SC  
Fone (049) 3664-0463

**DANFE**  
DOCUMENTO AUXILIAR DA  
NOTA FISCAL ELETRÔNICA

0 - ENTRADA  
1 - SAÍDA **1**

**Nº 000.073.452**  
**SÉRIE 1**  
Página 1 de 1

CONTROLE DO FISCO



CHAVE DE ACESSO  
4223 0676 3270 4800 0170 5500 1000 0734 5210 0034 0666

Consulta da autenticidade no portal nacional da NF-e.  
[www.nfe.fazenda.gov.br/portal](http://www.nfe.fazenda.gov.br/portal) ou no site da Sefaz Autorizadora.

NATUREZA DA OPERAÇÃO:  
**SAIDA POR VENDA**

INSCRIÇÃO ESTADUAL: 250914549	INSC. EST. DO SUBST. TRIB.:	CNPJ: 76.327.048/0001-70	PROTOCOLO DE AUTORIZAÇÃO DE USO: 342230134731303 18/06/2023 12:13:29
----------------------------------	-----------------------------	-----------------------------	---

DESTINATÁRIO / REMETENTE

NOME/RAZÃO SOCIAL: ASSOCIACAO CULTURAL E ESPORTIVA DE MARAVILHA - ACEMA		CNPJ/CPF: 72.324.718/0001-44	DATA DE EMISSÃO: 18/06/2023
ENDEREÇO: RUA EUCLIDES DA CUNHA, SN		BAIRRO/DISTRITO: CENTRO	CEP: 89874000
MUNICÍPIO: MARAVILHA	FONE/FAX: 4936640044	UF: SC	INSCRIÇÃO ESTADUAL: ISENTO
			DATA DE SAÍDA / ENTRADA: 18/06/2023
			HORA DE SAÍDA: 12:14:37

CÁLCULO DO IMPOSTO

BASE DE CÁLCULO DO ICMS: 0,00	VALOR DO ICMS: 0,00	BASE DE CÁLCULO DO ICMS SUBST.:	VALOR DO ICMS SUBSTITUIÇÃO: 0,00	VALOR TOTAL DOS PRODUTOS 185,08
VALOR DO FRETE: 0,00	VALOR DO SEGURO: 0,00	DESCONTO: 0,00	OUT. DESP. ACESSÓRIAS: 0,00	VALOR DO IPI: 0,00
				VALOR TOTAL DA NOTA: 185,08

TRANSPORTADOS / VOLUMES TRANSPORTADOS

RAZÃO SOCIAL:	FRETE POR CONTA: 9 - SEM FRETE	CÓDIGO ANTT:	PLACA DO VEÍCULO:	UF:	CNPJ/CPF:
ENDEREÇO:	MUNICÍPIO:	UF:	INSCRIÇÃO ESTADUAL:		
QUANTIDADE:	ESPECIE:	MARCA:	NUMERAÇÃO:	PESO BRUTO:	PESO LÍQUIDO:

DADOS DOS PRODUTOS / SERVIÇOS

CÓD. PROD.	CÓD. ANP	DESCRIÇÃO DO PRODUTO/SERVIÇO	V. TRIBUTOS	CÓD. NCM	QNT	CFOP	UND	QUANTIDADE	V. UNITARIO	V. TOTAL	BC ICMS	V. ICMS	ALIQ. ICMS
29963	820101034	DIESEL BS10	4,21	27101921	061	5929	L	6,287	5,58	35,08	0,00	0,00	0,00
29963	820101034	DIESEL BS10	18,00	27101921	061	5929	L	26,882	5,58	150,00	0,00	0,00	0,00

DADOS ADICIONAIS

<p>INFORMAÇÕES COMPLEMENTARES</p> <p>MD-5: ARFA3EAD0303AR6C3AF7C930510060831 PLACA: RYS0057 KM: 1 ECF: EP122010000000039010 - CUPOM FISCAL: 430593; ICMS monofásico sobre combustíveis cobrado anteriormente conforme Convênio ICMS 199/2022. Tributos aproximados: R\$ 0,00 (0,00%) Federal, R\$ 22,21 (12,00%) Estadual, R\$ 0,00 (0,00%) Municipal - Fonte: IBPT - SC D3C559 FORMA DE PAGAMENTO: NOTAS A PRAZO: 185,08</p>	RESERVADO AO FISCO
---	--------------------

CAPEU (COMANDER)



**Agendar Transferência entre contas**

**Num. Pendência:** 695952  
**Transação:** Agendar Transferência entre contas  
**Cooperativa:** 3032  
**Conta Corrente:** 1388274

---

**Dados da Transação**

**Cooperativa de débito:** 3032  
**Conta de débito:** 138.827-4  
**Tipo de Transferência:** Entre Contas Corrente  
**Cooperativa do favorecido:** 3032 \ SICOOB CREDIAL SC/RS  
**Conta do favorecido:** 3.539-4 \ AUTO POSTO KAKAREKO I LTDA  
**Data da transferência:** 06/07/2023  
**Valor da transferência:** R\$ 1.634,32  
**Número de meses programados:** 0  
**Observação:**  
**Assinado por:** RONALDO PITON ORTH  
SILVIA TERESINHA DE OLIVEIRA

---

AUTO POSTO KAKAREKO I LTDA  
AVENIDA MARAVILHA, 1211 - MARAVILHA - SC  
FONE: (49) 3664-0463  
CNPJ: 76.327.048/0001-70  
IE: 250914549

18/06/2023 19:29:40 CCF:000321321 COD:000430852

CNPJ/CPF consumidor: 72.324.718/0001-44  
NOME: ASSOCIACAO CULTURAL E ESPORTIV  
ENDEREÇO: RUA EUCLIDES DA CUNHA SN

CUPOM FISCAL

ITEM	CODIGO	UN.	VL UNIT(R\$)	ST	VL ITEM(R\$)
001	320102001	GAS.COMUM - Bico 4			
		27,356 L X 6,08		N1	166,32c
		desconto item 1			-8,32
<b>TOTAL R\$</b>					<b>158,00</b>
NOTAS PRAZO					158,00

#CF:804 E10101790,910 EF0101818,270 U27,356  
Trib. aprox.: Federal R\$ 0,00, Estadual R\$ 26,86  
Municipal R\$ 0,00, Fonte: IBPT - SC D3C559  
Placa: RJU2E17 KM: 1234

HD-5:ABFA3EAD303AE6C3AF7C930510090831  
AutoSystem PAF - 3.2.4.84

YdZ6n0jJKSkz5+Hj+2Yg3dLV6U3QERWT8nLk9CaZzA=

MARCA:EPSON MOD.:TM-T900F  
ECF-IF VERSAO:01.02.01 ECF:005 LJ:001  
OPR:PDV05

sssssssu):/?s//n 18/06/2023 19:30:05  
04151220100 00000039010 00032132118 06202372221

FAB:EP12201000000039010

AUTO POSTO KAKAREKO I LTDA  
AVENIDA MARAVILHA, 1211 - MARAVILHA - SC  
FONE: (49) 3664-0463  
CNPJ: 76.327.048/0001-70  
IE: 250914549

12/06/2023 19:31:06 CCF:000319234 COD:000427837

CNPJ/CPF consumidor: 72.324.718/0001-44  
NOME: ASSOCIACAO CULTURAL E ESPORTIV  
ENDEREÇO: RUA EUCLIDES DA CUNHA SN

CUPOM FISCAL

ITEM	CODIGO	UN.	VL UNIT(R\$)	ST	VL ITEM(R\$)
001	320102001	GAS.COMUM - Bico 4			
		32,895 L X 6,08		N1	200,00c
		desconto item 1			-10,00
<b>TOTAL R\$</b>					<b>190,00</b>
NOTAS PRAZO					190,00

#CF:804 E10095795,720 EF0095828,610 U32,895  
Trib. aprox.: Federal R\$ 0,00, Estadual R\$ 32,30  
Municipal R\$ 0,00, Fonte: IBPT - SC D3C559  
Placa: LMP6J00 KM: 123

HD-5:ABFA3EAD303AE6C3AF7C930510090831  
AutoSystem PAF - 3.2.4.84

X6P7H0F7x50HFAP67N7Rvne02H7RoeJBz8Hey1B7TU=

MARCA:EPSON MOD.:TM-T900F  
ECF-IF VERSAO:01.02.01 ECF:005 LJ:001  
OPR:PDV05

sssssssu)ddd?r?m? 12/06/2023 19:31:58  
04151220100 00000039010 00031923412 06202398744

FAB:EP12201000000039010

AUTO POSTO KAKAREKO I LTDA  
AVENIDA MARAVILHA, 1211 - MARAVILHA - SC  
FONE: (49) 3664-0463  
CNPJ: 76.327.048/0001-70  
IE: 250914549

18/06/2023 19:21:56 CCF:000321320 COD:000430851

CNPJ/CPF consumidor: 72.324.718/0001-44  
NOME: ASSOCIACAO CULTURAL E ESPORTIV  
ENDEREÇO: RUA EUCLIDES DA CUNHA SN

CUPOM FISCAL

ITEM	CODIGO	UN.	VL UNIT(R\$)	ST	VL ITEM(R\$)
001	320102001	GAS.COMUM - Bico 3			
		27,305 L X 6,08		N1	166,01c
		desconto item 1			-8,30
<b>TOTAL R\$</b>					<b>157,71</b>
NOTAS PRAZO					157,71

#CF:803 E10777037,120 EF0777064,420 U27,305  
Trib. aprox.: Federal R\$ 0,00, Estadual R\$ 26,81  
Municipal R\$ 0,00, Fonte: IBPT - SC D3C559  
Placa: SH01C43 KM: 1234

HD-5:ABFA3EAD303AE6C3AF7C930510090831  
AutoSystem PAF - 3.2.4.84

F04E7w7CHV5TDny+FB8188fAt0YbVn9LRTzh383V0=

MARCA:EPSON MOD.:TM-T900F  
ECF-IF VERSAO:01.02.01 ECF:005 LJ:001  
OPR:PDV05

sssssssu):/?r?n// 18/06/2023 19:22:26  
04151220100 00000039010 00032132018 06202328691

FAB:EP12201000000039010

AUTO POSTO KAKAREKO I LTDA  
AVENIDA MARAVILHA, 1211 - MARAVILHA - SC  
FONE: (49) 3664-0463  
CNPJ: 76.327.048/0001-70  
IE: 250914549

17/06/2023 20:09:59 CCF:000320980 COD:000430380

CNPJ/CPF consumidor: 72.324.718/0001-44  
NOME: ASSOCIACAO CULTURAL E ESPORTIV  
ENDEREÇO: RUA EUCLIDES DA CUNHA SN

CUPOM FISCAL

ITEM	CODIGO	UN.	VL UNIT(R\$)	ST	VL ITEM(R\$)
001	820101034	DIE.S10 - Bico 6 23,298L X5,58 N1			130,00c
<b>TOTAL R\$</b>					<b>130,00</b>
NOTAS PRAZO					130,00

#CF:806 E10408082,880 EF0408026,120 U23,298  
Trib. aprox.: Federal R\$ 0,00, Estadual R\$ 15,60  
Municipal R\$ 0,00, Fonte: IBPT - SC D3C559  
Placa: QB63G34 KM: 123

HD-5:ABFA3EAD303AE6C3AF7C930510090831  
AutoSystem PAF - 3.2.4.84

MRTAFnTSUPv6+3tePR4qw4XTD71+g30Z1J4guLhob0=

MARCA:EPSON MOD.:TM-T900F  
ECF-IF VERSAO:01.02.01 ECF:005 LJ:001  
OPR:PDV05

sssssssu)r?r?r?w) 17/06/2023 20:10:16  
04151220100 00000039010 00032098017 06202376111

FAB:EP12201000000039010



*Andersen von Mühlen*  
de *prima*

AUTO POSTO KAKAREKO I LTDA  
AVENIDA MARAVILHA, 1211 - MARAVILHA - SC  
FONE: (49) 3664-0463  
CNPJ: 76.327.048/0001-70  
IE: 250914549

24/06/2023 16:26:24 CCF:000323435 COD:000433796  
CNPJ/CPF consumidor: 72.324.718/0001-44  
NOME: ASSOCIACAO CULTURAL E ESPORTIV  
ENDERECO: RUA EUCLIDES DA CUNHA SN

**CUPOM FISCAL**

ITEM	CODIGO	DESCRICAO	QTD.	UN.	VL UNIT(R\$)	ST	VL ITEM(R\$)
001	320102001	GAS.COMUM - Bico 3 40L X	6.08	N1	243,20c		243,20c
desconto item 1							-12,16
<b>TOTAL R\$</b>							<b>231,04</b>
NOTAS PRAZO							231,04

#CF: B03 E10780971,040 EFO781011,040 U40,000  
Trib. aprox.: Federal R\$ 0,00, Estadual R\$ 39,26  
, Municipal R\$ 0,00, Fonte: IBPT - SC D3C559  
Placa: QHG1553 KM: 1234  
HD-5: ABFA3EAD303AE6C3AF7C930510090831  
AutoSystem PAF - 3.2.4.84  
FFTeH7YEabbb6FUHb66jehRSHOH1dhtDAVjD3Ww0VLSME=  
MARCAS: EPSON MOD.: TM-T900F  
ECF-IF VERSAO: 01.02.01 ECF: 005 LJ: 001  
OPR: PDU05  
sssssssu)?d;d:)d 24/06/2023 16:26:56  
04151220100 00000039010 00032343524 06202343940  
FAB: EP122010000000039010

*Out no Wats*  
*com*  
AUTO POSTO KAKAREKO I LTDA  
AVENIDA MARAVILHA, 1211 - MARAVILHA - SC  
FONE: (49) 3664-0463  
CNPJ: 76.327.048/0001-70  
IE: 250914549

18/06/2023 12:17:14 CCF:000321127 COD:000430593  
CNPJ/CPF consumidor: 72.324.718/0001-44  
NOME: ASSOCIACAO CULTURAL E ESPORTIV  
ENDERECO: RUA EUCLIDES DA CUNHA SN

**CUPOM FISCAL**

ITEM	CODIGO	DESCRICAO	QTD.	UN.	VL UNIT(R\$)	ST	VL ITEM(R\$)
001	820101034	DIE.S10 - Bico 6 26,82L X5,58 N1	150	N1	150,00c		150,00c
002	820101034	DIE.S10 - Bico 6 6,287L X 5,58 N1	35	N1	35,08c		35,08c
<b>TOTAL R\$</b>							<b>185,08</b>
NOTAS PRAZO							185,08

#CF: B06 E10408110,650 EFO408137,530 U26,882  
#CF: B06 E10408137,530 EFO408143,820 U6,287  
Trib. aprox.: Federal R\$ 0,00, Estadual R\$ 22,21  
, Municipal R\$ 0,00, Fonte: IBPT - SC D3C559  
Placa: RVS057 KM: 1  
HD-5: ABFA3EAD303AE6C3AF7C930510090831  
AutoSystem PAF - 3.2.4.84  
Rk3TxB6y0Btm7MDVd/etF4syV+n1b1duyVW7d8fkQ=  
MARCAS: EPSON MOD.: TM-T900F  
ECF-IF VERSAO: 01.02.01 ECF: 005 LJ: 001  
OPR: PDU05  
sssssssu):s^dd)r 18/06/2023 12:18:40  
04151220100 00000039010 00032112718 06202312396  
FAB: EP122010000000039010

*Odily*

AUTO POSTO KAKAREKO I LTDA  
AVENIDA MARAVILHA, 1211 - MARAVILHA - SC  
FONE: (49) 3664-0463  
CNPJ: 76.327.048/0001-70  
IE: 250914549

10/06/2023 19:31:58 CCF:000318598 COD:000426937  
CNPJ/CPF consumidor: 72.324.718/0001-44  
NOME: ASSOCIACAO CULTURAL E ESPORTIV  
ENDERECO: RUA EUCLIDES DA CUNHA SN

**CUPOM FISCAL**

ITEM	CODIGO	DESCRICAO	QTD.	UN.	VL UNIT(R\$)	ST	VL ITEM(R\$)
001	820101034	DIE.S10 - Bico 6 17,922L X5,58 N1	100	N1	100,00c		100,00c
<b>TOTAL R\$</b>							<b>100,00</b>
NOTAS PRAZO							100,00

#CF: B06 E10403372,930 EFO403390,850 U17,922  
Trib. aprox.: Federal R\$ 0,00, Estadual R\$ 12,00  
, Municipal R\$ 0,00, Fonte: IBPT - SC D3C559  
Placa: AAA1234 KM: 123  
HD-5: ABFA3EAD303AE6C3AF7C930510090831  
AutoSystem PAF - 3.2.4.84  
VazPRbxTUwLzAh+XNQPdMd/Ojyiv1PhuJ7H1h4FsI=  
MARCAS: EPSON MOD.: TM-T900F  
ECF-IF VERSAO: 01.02.01 ECF: 005 LJ: 001  
OPR: PDU05  
sssssssu)du:w)du 10/06/2023 19:32:38  
04151220100 00000039010 00031859810 06202348802  
FAB: EP122010000000039010

AUTO POSTO KAKAREKO I LTDA  
AVENIDA MARAVILHA, 1211 - MARAVILHA - SC  
FONE: (49) 3664-0463  
CNPJ: 76.327.048/0001-70  
IE: 250914549

18/06/2023 12:41:26 CCF:000321134 COD:000430600  
CNPJ/CPF consumidor: 72.324.718/0001-44  
NOME: ASSOCIACAO CULTURAL E ESPORTIV  
ENDERECO: RUA EUCLIDES DA CUNHA SN

**CUPOM FISCAL**

ITEM	CODIGO	DESCRICAO	QTD.	UN.	VL UNIT(R\$)	ST	VL ITEM(R\$)
001	820101034	DIE.S10 - Bico 5 29,801L X5,58 N1	166	N1	166,28c		166,28c
<b>TOTAL R\$</b>							<b>166,28</b>
NOTAS PRAZO							166,28

#CF: B05 E10786718,910 EFO786748,710 U29,801  
Trib. aprox.: Federal R\$ 0,00, Estadual R\$ 19,95  
, Municipal R\$ 0,00, Fonte: IBPT - SC D3C559  
Placa: QIF4D05 KM: 1  
HD-5: ABFA3EAD303AE6C3AF7C930510090831  
AutoSystem PAF - 3.2.4.84  
Z8SZuWghy/KJUBKnc/mIXRkPBH5UarTF2zyQLQNXfow=  
MARCAS: EPSON MOD.: TM-T900F  
ECF-IF VERSAO: 01.02.01 ECF: 005 LJ: 001  
OPR: PDU05  
sssssssu):s)u):u: 18/06/2023 12:41:38  
04151220100 00000039010 00032113416 06202330992  
FAB: EP122010000000039010



AV. MARAVILHA, 1211 - CENTRO  
MARAVILHA / SC

FONE: (49) 3664-0463

CNPJ: 76.327.048/0001-70 IE: 250.914.549

CNPJ/CPF consumidor: 72.324.718/0001-44

NOME: ASSOCIACAO CULTURAL E ESPORTIV

ENDEREÇO: RUA EUCLIDES DA CUNHA SN

18/06/2023 12:37:02 CCF:000025105 COD:000042970

**CUPOM FISCAL**

ITEM	CODIGO	DESCRICAO	QTD.	UN.	VL UNIT(R\$)	ST	VL ITEM(R\$)
001	320102002	GAS. ADITIVADA - Bico 2	6,473	LX6,18	N1		40,00
		desconto item 001					-2,00
002	320102001	GAS. COMUM - Bico 3	20,864	LX6,08	N1		126,85
		desconto item 002					-6,34
<b>TOTAL R\$</b>							<b>158,51</b>
Notas Prazo							158,51

#CF: B02 E10895756,900 EF0895763,370 V6,473  
#CF: B03 E10776833,080 EF0776853,940 V20,864  
Trib. aprox.: Federal R\$ 0,00, Estadual R\$ 26,95  
Municipal R\$ 0,00, Fonte: IBPT - SC D3C559  
Placa: GDD0164 KM: 1

MD-5: ABFA3EA0303AE6C3AF7C930510090831 AutoSystem PAF - 3.2.4.84



A/5hMoiXPNMR9FoPW20erbsrbyFkE0duIepVCpOKrNA=  
MARCA: BENATECH MOD: MP-4200 TH FI 11 ECF-IF VERSAO: 01.99.02  
ECF: 002 LJ: 0001 DPR:

18/06/2023 12:37:12  
01041120190 10001003322 00002510518 06202397024  
FAB: BE112019010001003322

BR

AUTO POSTO KAKAREKO I LTDA  
AVENIDA MARAVILHA, 1211 - MARAVILHA - SC  
FONE: (49) 3664-0463  
CNPJ: 76.327.048/0001-70  
IE: 250914549

18/06/2023 12:36:54 CCF:000321132 COD:000430598  
CNPJ/CPF consumidor: 72.324.718/0001-44  
NOME: ASSOCIACAO CULTURAL E ESPORTIV  
ENDEREÇO: RUA EUCLIDES DA CUNHA SN

**CUPOM FISCAL**

ITEM	CODIGO	DESCRICAO	QTD.	UN.	VL UNIT(R\$)	ST	VL ITEM(R\$)
001	320102002	GAS. ADITIVADA - Bico 2	26,861	L X 6,18	N1		166,00
		desconto item 1					-8,30
<b>TOTAL R\$</b>							<b>157,70</b>
NOTAS PRAZO							157,70

#CF: B02 E10895756,900 EF0895756,900 V26,861  
Trib. aprox.: Federal R\$ 0,00, Estadual R\$ 26,81  
Municipal R\$ 0,00, Fonte: IBPT - SC D3C559  
Placa: GDD0164 KM: 1  
MD-5: ABFA3EA0303AE6C3AF7C930510090831  
AutoSystem PAF - 3.2.4.84  
QZ0FVx2EtpITVbEtpXNeh13+uScVHeKkHfNv/rZyuc0=  
MARCA: EPSON MOD.: TM-T900F  
ECF-IF VERSAO: 01.02.01 ECF: 005 LJ: 001  
DPR: PDV05  
18/06/2023 12:37:05  
sssssssu):s"?/:sr  
04151220100 00000039010 00032113218 06202316189  
FAB: EP12201000000039010

BR





Chave de Acesso da NFS-e  
42105062247826180000129000000000000323077808349120

Número da NFS-e  
3

Competência da NFS-e  
07/07/2023

Data e Hora da emissão da NFS-e  
07/07/2023 14:37:10

Número da DPS  
3

Série da DPS  
900

Data e Hora da emissão da DPS  
07/07/2023 14:37:10

A autenticidade desta NFS-e pode ser verificada pela leitura deste código QR ou pela consulta da chave de acesso no portal nacional da NFS-e

**EMITENTE DA NFS-e**  
Prestador do Serviço

CNPJ / CPF / NIF  
47.826.180/0001-29

Inscrição Municipal  
-

Telefone  
(49) 8852-9066

Nome / Nome Empresarial  
47.826.180 BRUNA CAMILA JULKOSKI DE SOUZA

E-mail  
BRUNACAMIJ@OUTLOOK.COM

Endereço  
DOM ARTHUR, 121

Município  
Maravilha - SC

CEP  
89874-000

Simplex Nacional na Data de Competência  
Optante - Microempreendedor Individual (MEI)

Regime de Apuração Tributária pelo SN  
-

**TOMADOR DO SERVIÇO**

CNPJ / CPF / NIF  
72.324.718/0001-44

Inscrição Municipal  
-

Telefone  
-

Nome / Nome Empresarial  
ASSOCIACAO CULTURAL E ESPORTIVA DE MARAVILHA

E-mail  
-

Endereço  
Av Euclides da Cunha, 187

Município  
Maravilha - SC

CEP  
89874-000

INTERMEDIÁRIO DO SERVIÇO NÃO IDENTIFICADO NA NFS-e

**SERVIÇO PRESTADO**

Código de Tributação Nacional  
08.02.01 - Instrução, treinamento, orientação pedagógica e educacion...

Código de Tributação Municipal  
-

Local da Prestação  
Maravilha - SC

País da Prestação  
-

Descrição do Serviço  
PRESTAÇÃO DE SERVIÇO DE TREINAMENTO DE TÊNIS DE MESA, REFERENTE AO MÊS DE JUNHO.

**TRIBUTAÇÃO MUNICIPAL**

Tributação do ISSQN  
Operação Tributável

País Resultado da Prestação do Serviço  
-

Município de Incidência do ISSQN  
Maravilha - SC

Regime Especial de Tributação  
Nenhum

Tipo de Imunidade  
-

Suspensão da Exigibilidade do ISSQN  
Não

Número Processo Suspensão  
-

Benefício Municipal  
-

Valor do Serviço  
R\$ 2.200,00

Desconto Incondicionado  
-

Total Deduções/Reduções  
-

Cálculo do BM  
-

BC ISSQN  
-

Alíquota Aplicada  
-

Retenção do ISSQN  
Não Retido

ISSQN Apurado  
-

**TRIBUTAÇÃO FEDERAL**

IRRF  
-

CP  
-

CSLL  
-

PIS  
-

COFINS  
-

Retenção do PIS/COFINS  
-

TOTAL TRIBUTAÇÃO FEDERAL  
-

**VALOR TOTAL DA NFS-E**

Valor do Serviço  
R\$ 2.200,00

Desconto Condicionado  
R\$

Desconto Incondicionado  
R\$

ISSQN Retido  
-

IRRF, CP,CSLL - Retidos  
R\$ 0,00

PIS/COFINS Retidos  
-

Valor Líquido da NFS-e  
R\$ 2.200,00

**TOTAIS APROXIMADOS DOS TRIBUTOS**

Federais  
-

Estaduais  
-

Municipais  
-

**INFORMAÇÕES COMPLEMENTARES**

NBS: 122901990

*Handwritten signature*



SICCOB - Sistema de Cooperativas de Crédito do Brasil  
 Plataforma de Serviços Financeiros do Sicoob - SISBR

10/07/2023

Transação Efetivada

12:47:37

---

Pix - Pagamento

Num. Pendência: 697210  
 Transação: Pix - Pagamento  
 Cooperativa: 3032  
 Conta Corrente: 1388274

---

Dados da Transação

Chave de Acesso: gl1111  
 Versão: 1  
 Cooperativa Cartão: 3032  
 CPF/CNPJ de efetivação: 72978260068  
 Canal: Sicoobnet Empresarial  
 Cooperativa: 3032  
 Tipo Pendência: 1  
 Valor Financeiro: 2200.00  
 Número do PAC: 9  
 Data de Processamento: 20230710  
 Data de Pagamento: 20230710  
 Valor Total: 2200.00  
 Conta Corrente: [REDACTED]  
 Id: E78858107202307101144S3Ajqp0jbUV  
 Valor: 2200,00  
 ChavePix: [REDACTED]  
 TipoChave: TELEFONE  
 Assinado por: RONALDO PITON ORTH  
 SILVIA TERESINHA DE OLIVEIRA

Origem

Ispb: 78858107  
 Agencia: 3032  
 Conta: 1388274  
 Tipo Conta: CORRENTE  
 Cpf/Cnpj: 72324718000144  
 Favorecido: sim  
 Nome: ASSOCIACAO CULTURAL E ESPORTIVA DE MARAVILHA

Destino

Ispb: 00360305  
 Agencia: 1077  
 Conta: [REDACTED]  
 Tipo Conta: CORRENTE  
 Cpf/Cnpj: [REDACTED]  
 Favorecido: sim  
 Nome: BRUNA CAMILA JULKOSKI DE SOUZA

---

ATLETAS TENIS DE MESA

MÊS: JUNHO /2023

Nº ATELETA	NOME	DATAS DE TREINAMENTO												ASSINATURA												
		02/06	03/06	04/06	05/06	06/06	07/06	08/06	09/06	10/06	11/06	12/06	13/06		14/06	15/06	16/06	17/06	18/06	19/06	20/06	21/06	22/06	23/06	24/06	
1	RICARDO BELAZARI RECKERS	C	C																							Ricardo Belazari Reckers
2	DIONATAN SCHÄFER	C																								Dionatan
3	DIEISSON SCHÄFER	C																								DIEISSON
4	NICOLY BECKERS GALLON	C																								NICOLY
5	GUILHERME BECKERS GALLON	C																								GUILHERME
6	MATHEUS DE LUCAS	C																								Matheus
7	FLAVIO ARGENTON JUNIOR	C																								Flavio A. Argenton
8	VICTOR SCHWANKE	C																								Victor A. Argenton
9	CLETON VAZ PINHEIRO	C																								Cleiton Vaz Pinheiro
10	GEISON SCHWANKE	C																								Geison Schwanke
11	NATA WOLFF	C																								Nata Wolff
12	EBIT DRUMM	C																								Ebit Drumm
13	ADELINO DRUMM	C																								Adelino Drumm
14	ELIO BAVERLE	C																								Elio Baverle
15	ENEMAR WEBER	C																								Enemar Weber
16	EVANIRO RUBENS DRUMM	C																								Evandro Rubens Drumm
17	MARIA LURDES BERGIER	C																								Maria Lurdes Bergier
18	BRENNO BERGER STAN	C																								Brenno Berger Stan
19	ARTHUR EMANUEL DEO. ZANCHET	C																								Arthur Emanuel Deo. Zanchet
20	ADRIAN JONJAY ARGENTON	C																								Adrian Jonjay Argenton
21	GUILHERME HERMES KANOFRE	C																								Guilherme Hermes Kanofre
22	BERNARDO FERREIRA	C																								Bernardo Ferreira
23	LARISSA NINAS	C																								Larissa Ninas
24	TINGO DA SILVA	C																								Tingo da Silva
25	LUCAS LIMA MACEDO	C																								Lucas Lima Macedo
26	ARTUR VINICIUS POSSAMAI	C																								Artur Vinicius Possamai
27	WILLIAN CAVALI STUBINSKI	C																								William Cavalari Stubinski
28	GUILHERME LUIS DA SILVA	C																								Guilherme Luis da Silva

Bruna Julkoski

BRUNA JULKOSKI DE SOUZA



ATLETAS TENIS DE MESA

MÊS: JUNHO /2023

Nº ATLETA	NOME	DATAS DE TREINAMENTO												ASSINATURA				
		26/04	27/04	28/04	29/04	30/04	01/05	02/05	03/05	04/05	05/05	06/05	07/05					
1	RICARDO DELAZZARI RECKERS																	
2	NONATAN SCHÄFER																	
3	DIÉSSON SCHAEFER																	
4	NICOLY BECKERS GALLON																	
5	GUILHERME BECKERS GALLON																	
6	MATHEUS DE LUCAS																	
7	FLAVIO ARGENTON JUNIOR																	
8	VICTOR SCHWAIKE																	
9	CLETON VAZ PINHEIRO																	
10	GEISON SCHWAIKE																	
11	NATA WOLFE																	
12	EBIT DRUMM																	
13	ADELINO DRUMM																	
14	ELIO BAYERLE																	
15	EDEMAR WIEBLER																	
16	EVANDRO RUBENS DRUMM																	
17	MARIA LURDES BERGIER																	
18	BRENNO BERGIER STRAI																	
19	ARTHUR EMANUEL DE O. CANHET																	
20	ADRIAN JOHANNY ARGENTON																	
21	GUILHERME HERMES KANOFFRE																	
22	BERNARDO FERREIRA																	
23	LARISSA MANS																	
24	THIAGO DA SILVA																	
25	LUCAS LIMA MACEDO																	
26	ARTUR VINICIUS POSSAMAI																	
27	WILLIAN CAUANO STUBINSKI																	
28	GUILHERME LUIS DA SILVA																	
29	RAFAELA BRAGANHOTO																	RAFAEL LA
30	MARIA EDUARDA BRAGANHOTO																	
31	ANA JULIA BRAGANHOTO																	
32	KAREN FERREIRA																	

30 MANUJY Julia  
 31 Ana Julia  
 32 KAREN FERREIRA

BRUNA JULSKOSKI DE SOUZA  
 BRUNA JULSKOSKI



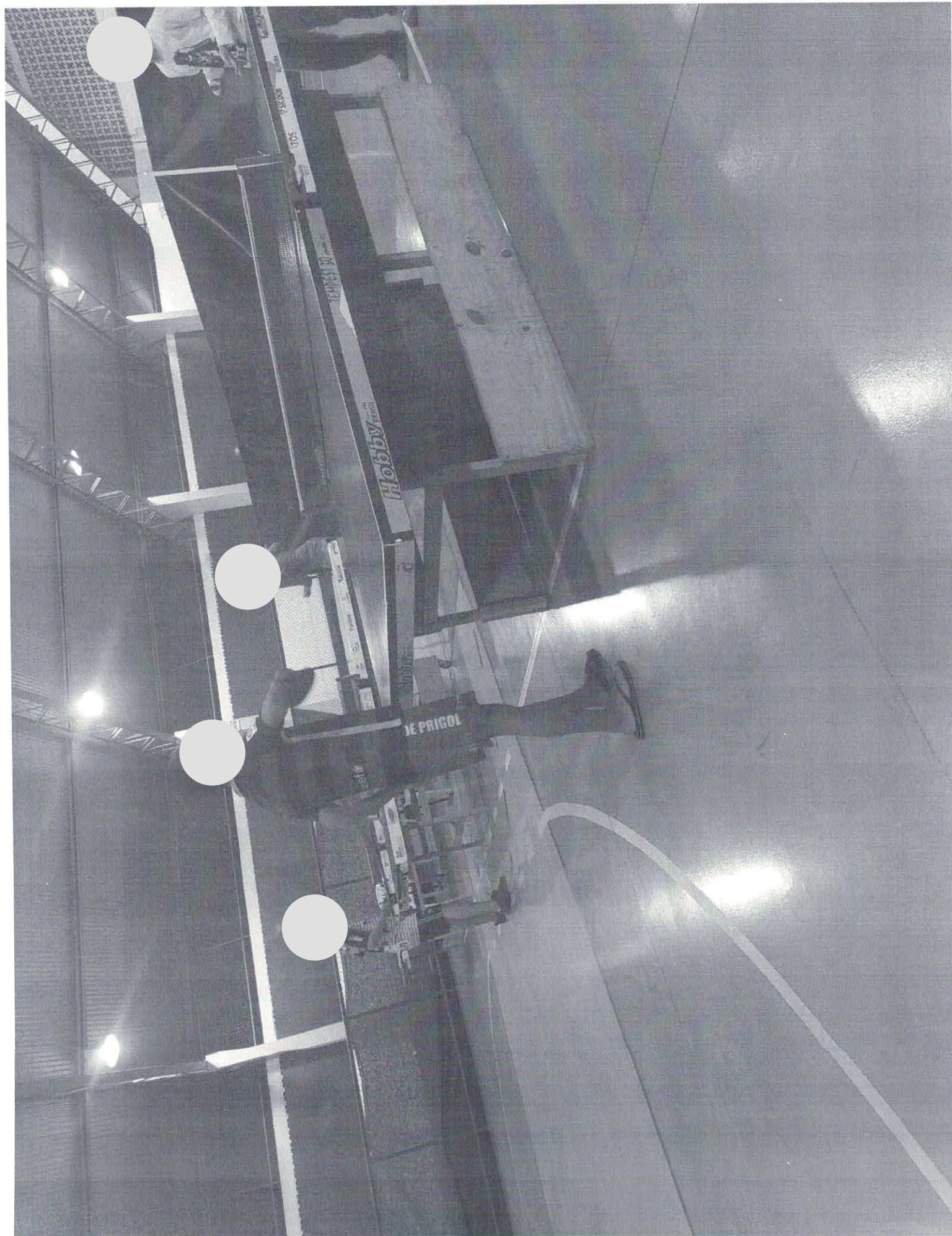



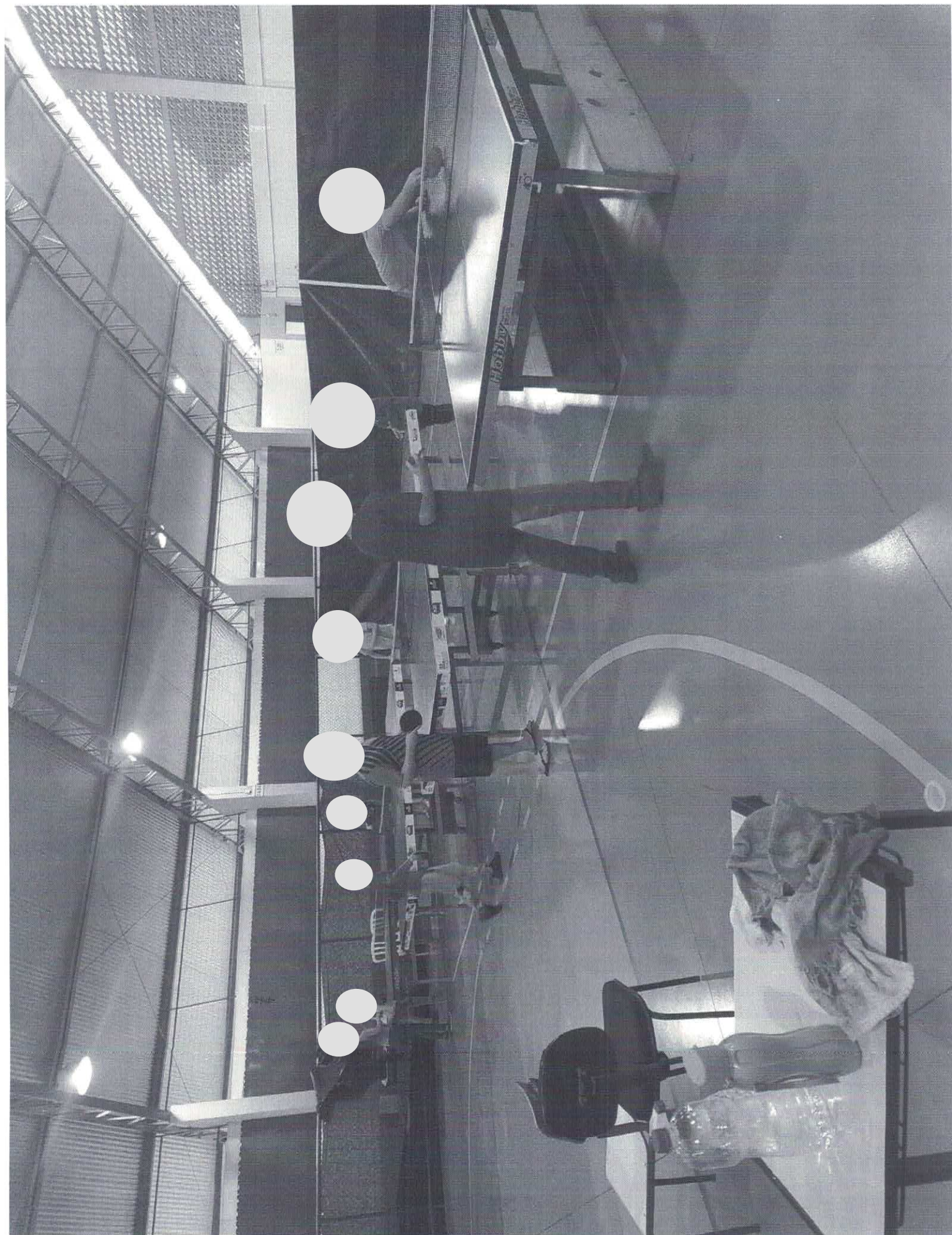



Chave de Acesso da NFS-e  
4210506225040380500015400000000000523071038014150



Número da NFS-e 5	Competência da NFS-e 06/07/2023	Data e Hora da emissão da NFS-e 06/07/2023 22:42:57
Número da DPS 5	Série da DPS 900	Data e Hora da emissão da DPS 06/07/2023 22:42:57

A autenticidade desta NFS-e pode ser verificada pela leitura deste código QR ou pela consulta da chave de acesso no portal nacional da NFS-e

<b>EMITENTE DA NFS-e</b> Prestador do Serviço	CNPJ / CPF / NIF 50.403.805/0001-54	Inscrição Municipal -	Telefone (49) 9971-5630
Nome / Nome Empresarial 50.403.805 ROGERIO CORREIA BRUM		E-mail ROGERINHOMONTAGENS@HOTMAIL.COM	
Endereço OLAVO BILAC, 611		Município Maravilha - SC	CEP 89874-000
Simplex Nacional na Data de Competência Optante - Microempreendedor Individual (MEI)		Regime de Apuração Tributária pelo SN -	
<b>TOMADOR DO SERVIÇO</b>	CNPJ / CPF / NIF 72.324.718/0001-44	Inscrição Municipal -	Telefone -
Nome / Nome Empresarial ASSOCIACAO CULTURAL E ESPORTIVA DE MARAVILHA		E-mail -	
Endereço AV. Euclides da Cunha, sn		Município Maravilha - SC	CEP 89874-000

INTERMEDIÁRIO DO SERVIÇO NÃO IDENTIFICADO NA NFS-e

<b>SERVIÇO PRESTADO</b>	Código de Tributação Nacional 08.02.01 - Instrução, treinamento, pedagógica e educacion...	Código de Tributação Municipal orientação	Local da Prestação Maravilha - SC	Pais da Prestação -
Descrição do Serviço Prestação de serviço para treinamento esportivo				

<b>TRIBUTAÇÃO MUNICIPAL</b>	Tributação do ISSQN Operação Tributável	País Resultado da Prestação do Serviço -	Município de Incidência do ISSQN Maravilha - SC	Regime Especial de Tributação Nenhum
Tipo de Imunidade -	Suspensão da Exigibilidade do ISSQN Não		Número Processo Suspensão -	Benefício Municipal -
Valor do Serviço R\$ 1.200,00	Desconto Incondicionado -		Total Deduções/Reduções -	Cálculo do BM -
BC ISSQN -	Alíquota Aplicada -		Retenção do ISSQN Não Retido	ISSQN Apurado -

<b>TRIBUTAÇÃO FEDERAL</b>	IRRF -	CP -	CSLL -	
PIS -	COFINS -		Retenção do PIS/COFINS -	TOTAL TRIBUTAÇÃO FEDERAL -

<b>VALOR TOTAL DA NFS-E</b>	Valor do Serviço R\$ 1.200,00	Desconto Condicionado R\$ -	Desconto Incondicionado R\$ -	ISSQN Retido -
IRRF, CP,CSLL - Retidos R\$ 0,00	PIS/COFINS Retidos -			Valor Líquido da NFS-e R\$ 1.200,00

<b>TOTAIS APROXIMADOS DOS TRIBUTOS</b>	Federais -	Estaduais -	Municipais -
--	---------------	----------------	-----------------

INFORMAÇÕES COMPLEMENTARES  
Inf Cont: Prestação de serviço para treinamento esportivo | NBS: 122901990



**Agendar Transferência entre contas**

**Num. Pendência:** 697218  
**Transação:** Agendar Transferência entre contas  
**Cooperativa:** 3032  
**Conta Corrente:** 1388274

---

**Dados da Transação**

**Cooperativa de débito:** 3032  
**Conta de débito:** 138.827-4  
**Tipo de Transferência:** Entre Contas Corrente  
**Cooperativa do favorecido:** 3032 \ SICOOB CREDIAL SC/RS  
**Conta do favorecido:** [REDACTED] ROGERIO CORREIA BRUM  
**Data da transferência:** 10/07/2023  
**Valor da transferência:** R\$ 1.200,00  
**Número de meses programados:** 0  
**Observação:**  
**Assinado por:** RONALDO PITON ORTH  
SILVIA TERESINHA DE OLIVEIRA

---

ATLETAS

Autógrafa do campo feminino

MÊS: Junho/2023

Nº ATLETA	NOME	DATAS DE TREINAMENTO												ASSINATURA		
		03	07	10	14	17	21	24	28							
	Kemdi L.L. de Sauti	X	X	X	X	X	X	X	X	X	X	X	X			Kemdi de Sauti
	Larissa C. Haas	X	X	X	X	X	X	X	X	X	X	X	X			Larissa Haas
	Stefani S. Mattus	X	X	X	X	X	X	X	X	X	X	X	X			Stefani SM
	Direlbe Soares	X	X	X	X	X	X	X	X	X	X	X	X			Direlbe Soares
	EDUARDA ELY	X	X	X	X	X	X	X	X	X	X	X	X			Eduarda Ely
	Julia E. Guimarães	X	X	X	X	X	X	X	X	X	X	X	X			Julia E. Guimarães
	Fernando L. Guimarães	X	X	X	X	X	X	X	X	X	X	X	X			Fernando Luiz Guimarães
	Thaíomar C. Schäfer	X	X	X	X	X	X	X	X	X	X	X	X			Thaíomar C. Schäfer
	Emili Chieng	X	X	X	X	X	X	X	X	X	X	X	X			Emili Chieng
	Gabriella Schneider	X	X	X	X	X	X	X	X	X	X	X	X			Gabriella Schneider
	MARA MUELER	X	X	X	X	X	X	X	X	X	X	X	X			MARA MUELER
	Tamyli Beibini	X	X	X	X	X	X	X	X	X	X	X	X			Tamyli Beibini
	Dorinda S. Duran	X	X	X	X	X	X	X	X	X	X	X	X			Dorinda S. Duran
	Therese B. Clark	X	X	X	X	X	X	X	X	X	X	X	X			Therese B. Clark
	Diana Cordova de Silva	X	X	X	X	X	X	X	X	X	X	X	X			Diana Cordova de Silva
	Flávia S. Ornela	X	X	X	X	X	X	X	X	X	X	X	X			Flávia S. Ornela
	Isaac de Souza	X	X	X	X	X	X	X	X	X	X	X	X			Isaac de Souza
	Lucia F. F. F. F.	X	X	X	X	X	X	X	X	X	X	X	X			Lucia F. F. F. F.
	Christina Carlson	X	X	X	X	X	X	X	X	X	X	X	X			Christina Carlson
	Marcia G. G. G.	X	X	X	X	X	X	X	X	X	X	X	X			Marcia G. G. G.
	Juana T. B. B.	X	X	X	X	X	X	X	X	X	X	X	X			Juana T. B. B.
	Helin Decke	X	X	X	X	X	X	X	X	X	X	X	X			Helin Decke
	Caroline L. P. P.	X	X	X	X	X	X	X	X	X	X	X	X			Caroline L. P. P.
	Guilherme F. F.	X	X	X	X	X	X	X	X	X	X	X	X			Guilherme F. F.
	Isabela M. M.	X	X	X	X	X	X	X	X	X	X	X	X			Isabela M. M.
	Fernanda L. L.	X	X	X	X	X	X	X	X	X	X	X	X			Fernanda L. L.

Rogério Brumm

ROGERIO BRUMM



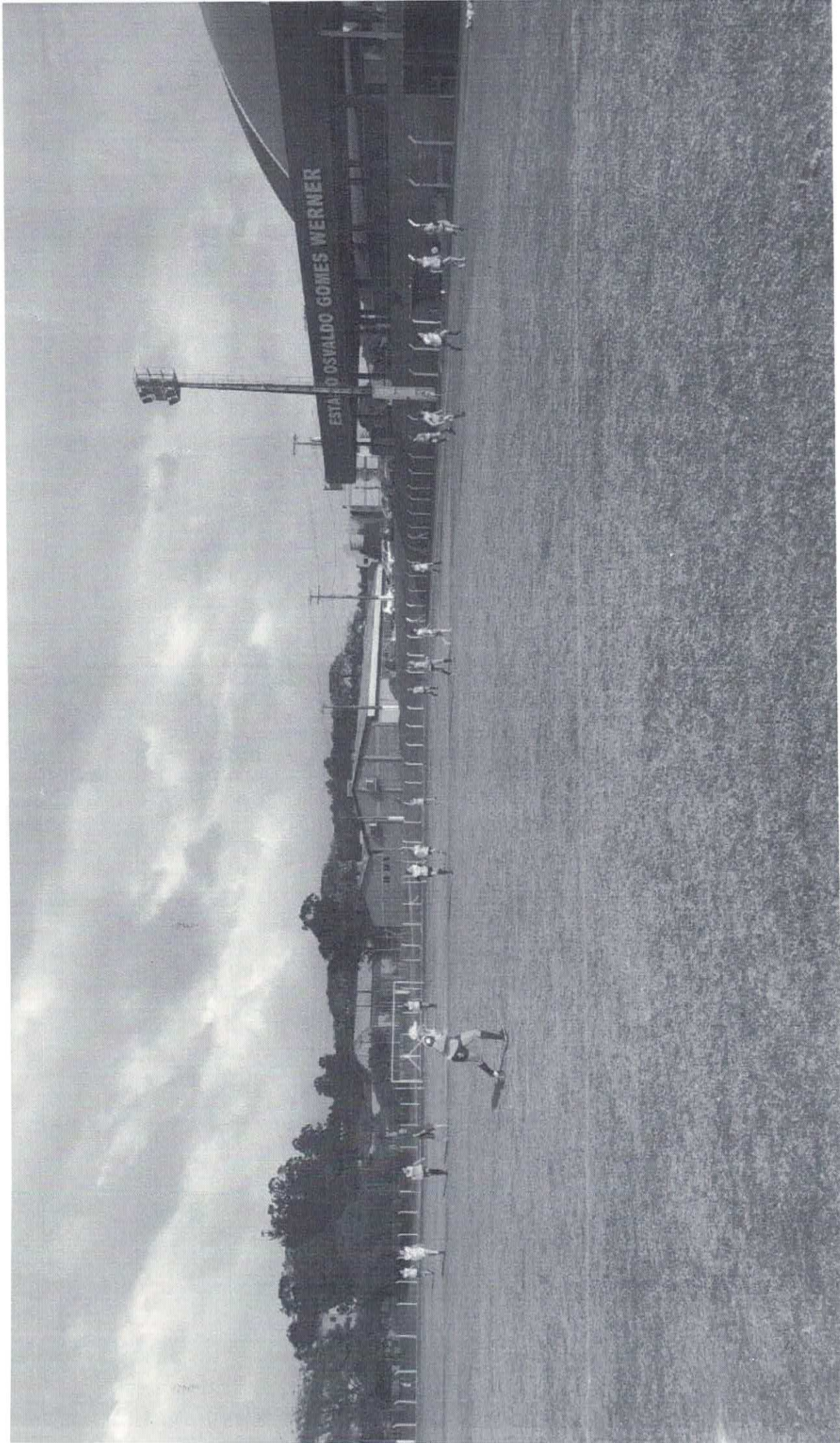





**PREFEITURA MUNICIPAL DE MARAVILHA**  
**SECRETARIA DE PLANEJAMENTO, ADMINISTRAÇÃO E FAZENDA**  
**NOTA FISCAL DE SERVIÇOS ELETRÔNICA (NFS-e)**

Número do RPS	Número da nota
Data da emissão da nota 07/07/2023 13:36:08	
Data do fato gerador 07/07/2023 13:36:08	
Código de verificação FPBLJZQH	

### PRESTADOR DE SERVIÇOS

Nome fantasia:  
 Nome/Razão social: 49.761.922 EDUARDO JORGE HEYDT  
 CPF/CNPJ: 49.761.922/0001-00 Inscrição municipal: 50009727 Inscrição estadual:  
 Endereço: R JORGE ALFREDO HEYDT Número: 280 Bairro: CIVEMARA CEP: 89874-000 Telefone:  
 Complemento:  
 Município: Maravilha UF: SC  
 E-mail: E.JH.96@HOTMAIL.COM Site:

### TOMADOR DE SERVIÇOS

Nome fantasia: ACEMA  
 Nome/Razão social: ACEMA - ASSOCIACAO CULTURAL E ESPORTIVA DE MARAVILHA  
 CPF/CNPJ: 72.324.718/0001-44 Inscrição municipal: 5161 Inscrição estadual:  
 Endereço: OLAVO BILAC Número: 649 Bairro: LOTEAMENTO JARDIM DO LAGO CEP: 89874-000  
 Complemento:  
 Município: Maravilha UF: SC  
 E-mail: a@hotmail.com Telefone: (49) 3664-0044 Celular:

### DISCRIMINAÇÃO DOS SERVIÇOS

	Valor unitário	Qtd	Valor do serviço	Base de cálculo (%)	IS
Prestacao de serviço de 30 horas com treinamentos teóricos e práticos	4.450,0000	1,0000	4.450,0000	4.450,00x0,00 =	0,00

### Forma de Pagamento

Parcela	Vencimento	Tipo	Valor (R\$)	Parcela	Vencimento	Tipo	Valor (R\$)	Parcela	Vencimento	Tipo	Valor (R\$)
1		À vista	4.450,00								

### RETENÇÕES FEDERAIS

PIS/PASEP	COFINS	INSS	IR	CSLL	Outras retenções
R\$ 0,00	R\$ 0,00	R\$ 0,00	R\$ 0,00	R\$ 0,00	R\$ 0,00
Valor bruto = R\$ 4.450,00			Valor líquido = R\$ 4.450,00		

Códigos dos serviços:

08.02 - Instrução, treinamento, orientação pedagógica e educacional, avaliação de conhecimentos de qualquer natureza.

Desc. condicionado(R\$)	Desc. incondicionado(R\$)	Deduções(R\$)	Base de cálculo(R\$)	Valor ISS(R\$)
0,00	0,00	0,00	4.450,00	0,00

### TRIBUTAÇÃO DO ISSQN

Natureza da operação: Tributação no município

Situação tributária do ISSQN: Normal

Local da prestação do serviço: Maravilha

### OUTRAS INFORMAÇÕES

Esta NFS-e foi emitida com respaldo na Lei Municipal 3.731/2014 regulamentada pelo Decreto 106/2014. Para verificar a autenticidade acesse a página: [https://e-gov.betha.com.br/e-nota/verificar\\_autenticidade.faces](https://e-gov.betha.com.br/e-nota/verificar_autenticidade.faces)

\*\*\* Prestador de serviços optante pelo Simples Nacional. \*\*\*

Situação desta NFS-e: Normal

Valor aproximado do tributo federal - R\$ 598,52 (13,45%), estadual - R\$ 0,00 (0,00%), municipal - R\$ 123,71 (2,78%) , com base na Lei 12.741/2012 e no Decreto 8.264/2014 - Fonte: IBPT



Verificar autenticidade

R



**Agendar Transferência entre contas**

**Num. Pendência:** 697222  
**Transação:** Agendar Transferência entre contas  
**Cooperativa:** 3032  
**Conta Corrente:** 1388274

---

**Dados da Transação**

**Cooperativa de débito:** 3032  
**Conta de débito:** 138.827-4  
**Tipo de Transferência:** Entre Contas Corrente  
**Cooperativa do favorecido:** 3032 \ SICOOB CREDIAL SC/RS  
**Conta do favorecido:** [REDACTED] EDUARDO JORGE HEYDT  
**Data da transferência:** 10/07/2023  
**Valor da transferência:** R\$ 4.450,00  
**Número de meses programados:** 0  
**Observação:**  
**Assinado por:** RONALDO PITON ORTH  
SILVIA TERESINHA DE OLIVEIRA

---



ASSOCIAÇÃO CULTURAL E ESPORTIVA DE MARAVILHA

Avenida Euclides da Cunha, Centro

CNPJ: 72.324.718/0001-44 Fundação: 24/03/1993

Maravilha - SC

CEP: 89.874-000

**ALUNOS FUTSAL SUB 7, 8, 9 e 10 - RENDIMENTO MÊS: JUNHO /2023.**

Nº	NOME	DATAS DE TREINAMENTO											
		5	7	12	14	19	21	26	28				
1	Arthur Ficanha	X	L	L	X	L	L	L	L	L	L		
2	Davi L. B. Drago	X	L	L	X	F	L	L	F	L	L		
3	Enzo P. Livinalli	X	L	F	X	L	L	L	L	L	L		
4	Gabriel Antoniazzi	X	L	L	X	F	L	L	L	L	L		
5	Nicolas G. kreuz	X	L	L	X	F	L	L	L	L	L		
6	Nicolas R. Arezi	X	F	L	X	L	L	L	L	L	L		
7	Roberto Perotti	X	L	L	X	L	L	L	L	L	L		
8	Rodrigo Z. Requia	X	L	L	X	F	L	L	L	L	L		
9	Samuel H. S. Mai	X	L	L	X	L	L	L	L	L	L		
10	Valentin P. Jung	X	L	L	X	F	L	L	L	L	L		
1	Artur C. Folle	X	L	F	X	L	L	L	L	L	L		
2	Bernardo B. do Nascimento	X	L	L	X	L	L	L	F	L	L		
3	Davi M. B. Nienow	X	L	L	X	L	L	L	L	L	L		
4	Francisco Zanin	X	L	L	X	L	L	F	L	L	L		
5	Guilherme L. Carnette	X	F	L	X	L	L	L	L	L	L		
6	Henrique Schwendler	X	L	L	X	L	L	L	L	L	L		
7	Luan G. L. Trindade	X	L	L	X	L	L	L	L	L	L		
8	Miguel A. K. Gossler	X	F	L	X	L	L	L	L	L	L		
9	Murilo D. Rodrigues	X	L	L	X	L	L	L	L	L	L		
10	Nicolas F. Muller	X	L	L	X	L	L	L	L	L	L		
11	Pedro H. Freitag	X	L	L	X	L	L	L	L	L	L		
12	Thayson H. Hammerschmidt	X	L	L	X	L	L	L	L	L	L		
1	Arthur G. Kreuz	X	L	L	X	L	L	L	L	L	L		
2	Bernardo F. Pasqualotto	X	L	L	X	L	L	L	L	L	L		
3	Brayan H. de Lemes	X	L	F	X	L	L	L	L	L	L		
4	Gabriel G. Cocco	X	L	L	X	L	L	L	L	F	L		
5	Icaro L. Medeiros	X	L	L	X	L	L	L	L	L	L		
6	Leonardo B. kerkhoff	X	L	L	X	L	L	L	L	L	L		
7	Miguel A. G. Sozinho	X	F	L	X	L	L	L	L	L	L		
8	Yuri J. S. Grunutzky	X	L	L	X	L	L	L	L	L	L		
1	Bento A. Pugliero	X	L	L	X	L	L	L	L	L	L		
2	Antony B. C. Zanin	X	L	L	X	L	L	L	L	L	L		
3	Arthut Maldaner	X	L	L	X	L	L	L	L	F	L		
4	Arthut R. F. Gonçalves	X	L	L	X	L	L	L	F	L	L		
5	Eduardo Desconsi	X	L	L	X	L	L	L	L	L	L		
6	Enzo G. Rollwagenn	X	L	L	X	L	L	L	L	L	L		
7	Igor D. Ioris	X	L	F	X	L	L	L	L	L	L		
8	Israel Baron	X	L	L	X	L	L	L	L	L	L		
9	Leonardo B. Nienow	X	L	L	X	L	L	L	L	L	L		
10	Muriel I. Miorando	X	F	L	X	L	L	L	L	L	L		
11	Padro H. Auler	X	L	L	X	L	L	L	L	L	L		
12	Romulo C. L. de Quevedo	X	L	L	X	F	L	L	L	L	L		
13	Yuri B. Pott	X	L	L	X	L	L	L	L	L	L		
14	Yuri M. Ely	X	L	L	X	L	L	L	L	L	F		





ASSOCIAÇÃO CULTURAL E ESPORTIVA DE MARAVILHA

Rua Olavo Bilac, 649 Bairro: Jardim do Lago

CNPJ: 72.324.718/0001-44 Fundação: 24/03/1993

Maravilha - SC

CEP: 89.874-000

ALUNOS FUTSAL SUB 11 - RENDIMENTO MÊS: JUNHO /2023.

Nº	NOME	DATAS DE TREINAMENTO																		
		2	5	7	3	12	14	18	21	26	28									
1	Adrian M. R. da Silva	C	C	L		C	F			C	C	C								
2	Bernardo Buratto	C	C	C		C	C			C	C	C								
3	Breno H. Hoppen	C	C	C		F	C			C	C	C								
4	Caua F. de L. Mario	C	C	C		C	C			L	L	L								
5	Dionatan G. B. Schaffer	C	C	C		C	C			C	C	C								
6	Eduardo Wandscher	C	C	C		L	C			C	C	C								
7	Erick M. I. Grunewald	C	F	C		C	C			C	C	C								
8	Gabriel Dal Savio	C	F	C		C	C			C	C	C								
9	Gabriel N. Dalla Corte	C	C	C		C	C			C	C	C								
10	Iago M. Ioris	F	C	F		C	C			C	C	C								
11	Iago Radin	C	C	C		C	C			C	C	C								
12	Igor N. Requia	C	C	F		C	C			C	C	C								
13	João H. Machado	C	C	C		C	C			C	C	C								
14	Marco A. M. Medeiros	C	C	C		C	C			C	C	C								
15	Matheus F. Laufer	C	C	C		C	C			C	C	C								
16	Pedro H. S. Braga	C	F	C		C	C			C	C	C								
17	Vinícios R. Stanga	<del>C C C C C C C C C C C C</del>																		



























**Transferência Eletrônica Disponível - TED (ENVIATED)**

**Num. Pendência:** 697279  
**Transação:** Transferência Eletrônica Disponível - TED (ENVIATED)  
**Cooperativa:** 3032  
**Conta Corrente:** 1388274

---

**Dados da Transação**

<b>Tipo da Transferência:</b>	Titularidade/CPF diferente
<b>Cooperativa de Débito:</b>	3032
<b>Conta de Débito:</b>	138.827-4
<b>Nome do Favorecido:</b>	Município de Maravilha
<b>CPF/CNPJ do Favorecido:</b>	82821190000172
<b>Banco do Favorecido:</b>	104 - CAIXA ECONÔMICA FEDERAL
<b>Agência do Favorecido:</b>	1077
<b>Conta do Favorecido:</b>	430-0 \ Município de Maravilha
<b>Modalidade da Conta:</b>	Conta Corrente
<b>Finalidade:</b>	CRÉDITO EM CONTA
<b>Valor da Transferência:</b>	R\$ 28,53
<b>Data da Transferência:</b>	10/07/2023
<b>Observação:</b>	
<b>Assinado por:</b>	RONALDO PITON ORTH SILVIA TERESINHA DE OLIVEIRA

---