

Mês do depósito: ABRIL

Unidade Concedente: Prefeitura Municipal de Maravilha

Ordenador de Despesa: Sandro Donati

Entidade Beneficiada: ONG AME BICHO

Endereço: Rua São José, 58

CEP: 89874-000

Responsável: FLÁVIA BARCELOS MARTINS

CPF: 931 [REDACTED]-53

Nota de empenho nº:

Data:

Valor R\$: 8.000,00

Projeto/Atividade:

Item/Fonte:

Nota de Sub-Empenho nº:

Data:

Valor R\$: 8000,00

Histórico fiel da finalidade: Termo de fomento para atendimento de animais que encontram-se acolhidos em lares temporários em situação de abandono, maus-tratos e socorro em caso de urgência e emergência.

Documento		Histórico/Credor	Receb.	Pagto
Número	Data			
	17/04/23	Repassse	8.000,00	6.176,77
	20/04/23	Manfrim Industrial e comercial LTDA		
	22/04/23	Clinica veterinária S.O.S. dos Bichos		864,73
	20/04/23	MBA Comercio e representações LTDA		958,50
<b>TOTAIS:</b>			<b>8.000,00</b>	<b>8.000,00</b>

Maravilha/SC, 05 de Maio de 2023

  
FLÁVIA BARCELOS MARTINS  
PRESIDENTE

  
KELI REGINA DE LIMA  
TESOUREIRA



Associado: KELI REGINA DE LIMA  
Cooperativa: 0230  
Conta: 52860-6

### Extrato (Período de 20/04/2023 a 05/05/2023)

Data	Descrição	Documento	Valor (R\$)	Saldo (R\$)
	SALDO ANTERIOR			8.001,37
20/04/2023	LIQUIDACAO BOLETO 56813280000373 MANFRIM INDUSTR		-6.176,77	1.824,60
20/04/2023	LIQUIDACAO BOLETO 18154461000184 MBA COMERCIO E		-958,50	866,10
24/04/2023	PAGAMENTO PIX SICREDI 17393322000221 ADRIANO BER	CX522471	-864,73	1,37

### Saldo da conta

Saldo Atual	R\$ 1,37
Saldo bloqueado	R\$ 0,00
Lançamentos a conferir	R\$ 0,00
Saldo de investimentos com resgate automático	R\$ 0,00
Limite cheque especial	R\$ 0,00
Limite disponível do cheque especial	R\$ 0,00
Taxa de juros mensal do cheque especial	0,00%
Taxa de inadimplência do cheque especial	1,00%
Vencimento do cheque especial	
Custo Efetivo Total (CET) - Anual	0,00%

Sicredi Fone 3003 4770 (Capitais e Regiões Metropolitanas)  
0800 724 4770 (Demais Regiões)  
SAC 0800 724 7220  
Ouvidoria 0800 646 2519

COOP.CRED.POUP.INVESTIMENTO CONEXAO EXTRATO DE CONTA CORRENTE

ONG AME BICHO 52860-6  
 R. SAO JOSE, 58  
 UNIAO 89874-000  
 MARAVILHA SC  
 DISP.: 1,37 LIMITE: PAG.: 00001  
 0,00 UTILIZ.: 0,00

PERIODO: DE 04/2023 A 04/2023

DATA	DOCUMENTO	HISTORICO	DEBITO	CREDITO	SALDO
**/**/****	*****	SALDO ANTERIOR			1,37
14/04/2023	933093	TED 82821190000172 MUNICIPIO DE MARAVILHA		8.000,00	8.001,37
20/04/2023		LIQUIDACAO BOLETO 56813280000373 MANFRIM INDUSTR	6.176,77		
20/04/2023		LIQUIDACAO BOLETO 18154461000184 MBA COMERCIO E	958,50		866,10
24/04/2023	CX522471	PAGAMENTO PIX SICREDI 17393322000221 ADRIANO BER	864,73		1,37
SALDO ATUAL.....:			1,37		1,37
SALDO APL. AUTOM.:			0,00		
SALDO BLOQUEADO..:			0,00		
BLOQUEIO JUDICIAL:			0,00		
IOF Adicional Adto Depositante:			0,00		
IOF Adicional Cheque Especial.:			0,00		
IOF Básico Adto Depositante....:			0,00		
IOF Básico Cheque Especial.....:			0,00		

Poderao ocorrer lancamentos a partir de 16/05/2023

Ouvidoria SICREDI - 0800 646 2519

LIMITE(S) PRE-APROVADO(S):

## DECLARAÇÃO

Declaramos para os devidos fins de direito e a quem interessar possa, que o recurso recebido por esta entidade da Prefeitura Municipal de Maravilha, data de 17/04/2023 no valor de R\$ 8.000,00 (oito mil reais), foi aplicado aos fins que se destinam, ou seja, custeio parcial dos gastos com animais que foram abandonados ou recolhidos em situação de risco e que se encontram em lar temporário.

Por ser a expressão da verdade,

Maravilha/SC, 05 de Maio de 2023.



FLÁVIA BARCELOS MARTINS

Presidente



KELI REGINA DE LIMA

Tesoureiro

## PARECER DO CONSELHO FISCAL

O conselho fiscal da ONG AME BICHO, de acordo com os fins Estatutários e com a finalidade do cumprimento da Instrução Normativa do Tribunal de Contas do Estado de Santa Catarina No TC – 23/12/2013. Reuniu-se, no dia 02/05/2023, com a finalidade de verificar a PRESTAÇÃO de CONTAS, bem como a respectiva documentação dos repasses efetuados nas datas de 17/04/2023, no valor de R\$ 8.000,00 (oito mil reais).

Tendo constatado a veracidade e exatidão em todos os documentos comprobatórios, quanto a correta aplicação dos recursos no objeto e ao atendimento da finalidade pactuada, manifestamos o seguinte parecer:

- Favorável
- Favorável com restrições
- Desfavorável

Outras considerações:

---

---

---

Maravilha/SC, 05 de Maio de 2023

Vanessa de Marco

Nome: VANESSA DE MARCO

Mabel Moser Montagna

Nome: MABEL MOSER MONTAGNA

VALDIRENE MACHADO

Nome: VALDIRENE MACHADO

Á  
Sandro Donatti  
Prefeito Municipal

## OBJETO DO REPASSE E DE SUA ETAPA

(IN TC- 14/2012 – ART. 43(IN TC- 14/2012 – ART. 43 § 4º - ANEXO VII)

<b>Entidade</b>	<b>CNPJ</b>	
ONG AME BICHO	17.947.445/0001-86	
<b>Título do Projeto</b>	<b>Período de Execução</b>	
Setor do Bem Estar Animal	<b>Início</b>	<b>Término</b>
	01	30
<b>Data do Repasse</b>	<b>Valor do Repasse</b>	
17/04/2023	8.000,00	

### Objetivo do Projeto

Este projeto objetiva custear gastos com animais que foram abandonados ou recolhidos em situação de risco e que se encontram em lar temporário.

### Metas Atingidas com descrição detalhada

- Manfrim Industrial e Comercial LTDA – Compra de ração para os animais em lar temporário.
- Clínica Veterinária S.O.S dos Bichos – Atendimento clínico, atendimento cirúrgico, raio -x, ultrassom.
- MBA Comércio e representações LTDA – Compra de ração para os animais em lar temporário.

**Anexos: contratos, folders, fotos, matérias jornalísticas e outros**

Maravilha/SC, 05 de Maio de 2023

  
**FLAVIA BARCELOS MARTINS**  
Presidente  
CPF: 931. [REDACTED] 53

**ADRIANO BERNARDI & CIA LTDA**  
**CLÍNICA VETERINÁRIA**  
**S.O.S. DOS BICHOS**  
**Fone: (49) 3646-1583**  
 Av. Presidente Vargas, Nº 166 - Sala 01 - B. Floresta - 89874-000 - Maravilha - SC

CNPJ: 17.393.322/0002-21 Insc. Est.: 258.842.610

**NOTA FISCAL DE VENDA A CONSUMIDOR**  
 Mod. 2 - Série D-1

Cunha Porã, 22 de abril de 2023  
 Cliente: ONG Amé Bicho  
 CNPJ: 17.947.445/0001-86 Insc. Est.:  
 Cidade: Maravilha Estado: SC

1ª Via Branca (Cliente)  
 2ª Via Azul (Bloco)  
**Nº 100544**

Quant.	Descrição	Preço Unit.	TOTAL
06	Água oxigenada 60v	7,99	47,97
12	Alcool 1000ml 70%	9,75	117,00
10	Ciprofloxacino r dex	16,14	161,46
04	Espirion lactosa 25mg	17,12	68,48
10	Metrionidazol 0,5	14,18	141,80
10	Teste de Schirmer	2,95	29,51
15	Tobramicina 0,3%	11,32	169,84
01	Orgom cypotaid pet	95,60	95,60
01	Orgom onça calio	33,69	33,69
			2

GRÁFICA & EDITORA ERDMANN LTDA - (49) 3646 0614 - Insc. Est. 252.503.465  
 CNPJ 85.351.385/0001-94 - 10 Bis. 50 x 2 0000501 à 0001000 - 26/01/2023  
 Mod. 2 Série D-1 - AIDF 432307700000127 Cred 18/2022 8ª Gerag Chapecó - SC  
 Não Vale como Recibo — Agradecemos a Preferência

**TOTAL**  
**864,73**

*[Handwritten Signature]*

Valor: R\$ 864,73

Realizado em: 22/04/2023 - 09:22:12

Solicitante: ONG AME BICHO

Cooperativa e conta origem: 0230/52860-6

Nome do destinatário: CLINICA VETERINARIA S.O.S. DOS BICHOS

CNPJ do destinatário: 17.393.322/0002-21

Instituição do destinatário: COOP. CRED. POUP. INVEST. CONEXÃO

Agência e conta do destinatário: 0230 / 37503-2

Nome do pagador: Ong Ame Bicho

CNPJ do pagador: 17.947.445/0001-86

Instituição do pagador: BANCO COOPERATIVO SICREDI S.A.

ID da transação: E8773377020230422122118fx90I0ZP1

Autenticação Eletrônica: E877.3377.0202.3042.2122.118f.x90I.0ZP1

Número de Controle: 702538316

Emitido em: 22/04/2023 - 09:22:21

\* A transação acima foi realizada no nosso Aplicativo Sicredi conforme as condições especificadas neste comprovante.

\* Os dados digitados são de responsabilidade do usuário.

Serviços por telefone 3003 4770 (Capitais e Regiões Metropolitanas) / 0800 724 4770 (Demais Regiões)

SAC 0800 724 7220 / Ouvidoria 0800 646 25 19





<b>DATA DE RECEBIMENTO</b>	<b>IDENTIFICAÇÃO E ASSINATURA DO RECEBEDOR</b>	<b>DANFE</b> DOCUMENTO AUXILIAR DA NOTA FISCAL ELETRÔNICA 0-ENTRADA / 1-SAÍDA N. 000.112.997 SÉRIE 1 FOLHA 01/01
<b>MANFRIM INDUSTRIAL E COMERCIAL LTDA</b> Endereço: R ANASTACIO HOMANN Bairro: ORLEANS - Cep: 82310-430 CURITIBA/PR www.manfrim.com.br      Fone: 14-3332-3000		
NATUREZA DA OPERAÇÃO VENDA DE MERCADORIA ADQUIRIDA OU RECEBIDA DE TERCEIROS		CHAVE DE ACESSO DA NF-E 4123 0456 8132 8000 0373 5500 1129 9716 5822 1880 Consulta de autenticidade no portal nacional da NF-e www.nfe.fazenda.gov.br/portal ou no site da SEFAZ Autorizada
INSCRIÇÃO ESTADUAL 9088573215		INSC. ESTADUAL DO SUBST. TRIB. CNPJ 56.813.280/0003-73

DESTINATARIO/REMETENTE NOME/RAZÃO SOCIAL ONG AME BICHO	CNPJ/CPF 17.947.445/0001-86	DATA DE EMISSÃO 01/04/2023
ENDEREÇO R SAO JOSE,58	BAIRRO/DISTRITO UNIAO	CEP 89874-000
MUNICIPIO MARAVILHA	FONE/FAX 4988034778	UF SC
FATURA 001 27/04/2023 6.176,77		INSCRIÇÃO ESTADUAL 9088573215

PROTOCOLO DE AUTORIZAÇÃO DE USO 141230084204291 01/04/2023 16:51:43-03:00			
DESTINATARIO/REMETENTE NOME/RAZÃO SOCIAL ONG AME BICHO		CNPJ/CPF 17.947.445/0001-86	
ENDEREÇO R SAO JOSE,58		BAIRRO/DISTRITO UNIAO	
MUNICIPIO MARAVILHA		FONE/FAX 4988034778	
UF SC		INSCRIÇÃO ESTADUAL 9088573215	

CALCULO DO IMPOSTO			
BASE DE CALCULO DO ICMS 6.176,77	VALOR DO ICMS 741,21	BASE DE CALCULO DO ICMS SUBSTITUIÇÃO 0,00	VALOR DO ICMS SUBSTITUIÇÃO 0,00
VALOR DO FRETE 0,00		VALOR DO SEGURO 0,00	
DESCONTO 0,00		OUTRAS DESPESAS ACESSÓRIAS 0,00	
VALOR DO IPI 0,00		VALOR TOTAL DA NOTA 6.176,77	

TRANSPORTADOR/VOLUMES TRANSPORTADOS			
RAZÃO SOCIAL MANFRIM LOGISTICA LTDA		FRETE POR CONTA 0-EMITENTE	
ENDEREÇO R ANASTACIO HOMANN, 314		CÓDIGO ANTT PLACA DO VEÍCULO	
MUNICIPIO CURITIBA		UF PR	
INSCRIÇÃO ESTADUAL 9088724523		CNPJ/CPF 13.860.137/0002-49	

QUANTIDADE 53	ESPECIE VOLUME	MARCA	NUMERAÇÃO	PESO BRUTO 1115,679	PESO LIQUIDO 1107,000
------------------	-------------------	-------	-----------	------------------------	--------------------------

DADOS DO PRODUTO / SERVIÇO														
COD.	DESCRIÇÃO DO PROD./SERV.	NCM/SH	CST	CFOP	UN	QUANT.	VR.UNITARIO	V.TOTAL	BC.ICMS	V.ICMS	ICMS/ST	VIPI	%ICMS	%IPI
150.010.00 1.011	SPECIAL DOG CARNE 20KG + 1KG GRATIS	23099010	000	6102	SC	47,00000	111,020000	5.217,94	5.217,94	626,15	0,00	0,00	12,00%	0,00%
150.010.00 5.008	SPECIAL DOG ADULTOS PEQUENO PORTE 20KG	23099010	000	6102	SC	3,00000	144,590000	433,77	433,77	52,06	0,00	0,00	12,00%	0,00%
032816	SPECIAL CAT CARNE ADULTOS 20KG - 2G	23099010	000	6102	SC	3,00000	175,020000	525,06	525,06	63,00	0,00	0,00	12,00%	0,00%

CALCULO DO ISSQN	
INSCRIÇÃO MUNICIPAL 00009297282	VALOR TOTAL DOS SERVICOS BASE DE CÁLCULO DO ISSQN VALOR DO ISSQN

DADOS ADICIONAIS INFORMAÇÕES COMPLEMENTARES NOME FANTASIA: 127127-01 ONG AME BICHO ** ICMS DO FRETE INCLUSO NO VL MERCADORIA. ** OP NAO TRIB PELO IPI CF MS 00042114520094036111 - 2A VARA DA JF DE MARILIA/SP *** ATENCAO *** EM CASO DE EXTRAVIO DO BOLETO EM ANEXO FAVOR LIGAR PARA 0800-707-5188 - Valor FEM retido: 0,00 VALOR DOS ITENS:      Prod.: 150.010.001.011 - R\$ 111,02      Prod.: 150.010.005.008 - R\$ 144,59 Prod.: 032816 - R\$ 175,02 Protocolo: 141230084204291	RESERVADO AO FISCO
--	--------------------

CHACARA SANTA AMALIA, SN  
SANTA C. R. PARDO - SP  
CEP: 18919-899 MANDASSAIA  
PABX/FAX: 14 3332 3000  
CNPJ: 56.813.280/0003-73  
I.E.: 908.857.321.5  
OC: 007427

# MANFRIM INDUSTRIAL E COMERCIAL LTDA

Vencimento 27/04/2023	Valor R\$ 6.176,77	Data da Operação 01/04/2023	Nro. do Documento 1 000112997	Agência/Código Beneficiário 0498/39275-2	Nosso Número 109/00443147-5
--------------------------	-----------------------	--------------------------------	----------------------------------	---	--------------------------------

Dados do Pagador

ONG AME BICHO  
R SAO JOSE, 58  
MARAVILHA - SC

CNPJ: 17.947.445/0001-86

UNIAO  
89874-000

Orientamos para que os boletos bancários sejam quitados diretamente na agência bancária, terminais de autoatendimento, internet ou app.

A empresa não autoriza e não se responsabiliza por pagamentos realizados de forma diversa à estabelecida acima.

Em caso de divergência ou dúvidas, orientamos que contate o Departamento Financeiro ou diretamente pelo SAC 0800-707-5188.

Destaque aqui esta via não precisa ser levada ao banco

Banco Itaú S.A. **341-7**

Via do Pagador

Beneficiário: MANFRIM INDUSTRIAL E COMERCIAL LTDA

(CNPJ: 56.813.280/0003-73)

Nro. Documento: 1 000112997

Nosso Número: 109/00443147-5

Data do Documento: 01/04/2023

Vencimento: 27/04/2023

Valor R\$: 6.176,77

Autenticação Mecânica

Banco Itaú S.A. **341-7** 34191.09008 44314.750496 83927.520003 6 93330000617677

Local de Pagamento					Vencimento
Até o vencimento, pague preferencialmente no Itaú. Após o vencimento, pague somente no Itaú.					27/04/2023
Beneficiário					Agência/Código Beneficiário
MANFRIM INDUSTRIAL E COMERCIAL LTDA (CNPJ: 56.813.280/0003-73)					0498/39275-2
Data do Documento	Nro. Documento	Espécie Doc.	Aceite	Data do Processamento	Nosso Número
01/04/2023	1 000112997	DM	N	01/04/2023	109/00443147-5
Uso do Banco	Carteira	Espécie	Quantidade	Valor	(=) Valor do Documento
	109	R\$			6.176,77
Instruções (Todas as informações deste bloqueto são de exclusiva responsabilidade do Beneficiário)					(-) Desconto/Abatimento
JUROS DE MORA DE R\$ 12,35 POR DIA CORRIDO.					(-) Outras Deduções
PROTESTAR APOS 5 DIAS VENCTO.					(+) Mora/Multa
Multa de 3,00% apos o vencimento.					(+) Outros Acréscimos
					(-) Valor Cobrado

Pagador  
ONG AME BICHO (127127) CNPJ: 17.947.445/0001-86  
R SAO JOSE, 58  
MARAVILHA - SC  
89874-000 UNIAO

Pagador/Avalista

Autenticação Mecânica - Ficha de Compensação





Associado: ONG AME BICHO

Cooperativa: 0230

Conta Corrente: 52860-6

## Boletos

Cooperativa Origem: 0230

Conta Origem: 52860-6

CPF/CNPJ Pagador Efetivo: 17.947.445/0001-86

Instituição Emissora: ITAU UNIBANCO S A

Razão Social Beneficiário: MANFRIM INDUSTRIAL E COMERCIAL

Nome Fantasia Beneficiário: MANFRIM INDUSTRIAL E COMERCIAL

CPF/CNPJ Beneficiário: 56.813.280/0003-73

Nome Pagador: ONG AME BICHO

CPF/CNPJ Pagador: 17.947.445/0001-86

Número de Controle: 1803910284

Código de Barras: 34191090084431475049683927520003693330000617677

Data de Vencimento: 27/04/2023

Data da Transação: 20/04/2023

Hora da Transação: 16:20

Data do Pagamento: 20/04/2023

Valor do Título (R\$): 6.176,77

Valor do Desconto (R\$): 0,00

Valor do Juros/Mora (R\$): 0,00

Valor da Multa (R\$): 0,00

Valor do Abatimento (R\$): 0,00

Valor Pago (R\$): 6.176,77

Descrição do Pagamento:

Autenticação Eletrônica: C130.BEC6.D79E.BFC3.72B8.0DF1.5E1.

\* A transação acima foi realizada via Aplicativo Sicredi conforme as condições especificadas neste comprovante.

\* Os dados digitados são de responsabilidade do usuário.

\* Os pagamentos realizados aos sábados, domingos e feriados serão processados com a data contábil do próximo dia útil.

\* Em caso de agendamento, a efetivação da transação ocorrerá mediante disponibilidade de limite, saldo e demais requisitos do serviço. Acompanhe sua conta e sempre confira a execução dos agendamentos na data programada.

Serviços por telefone 3003 4770 (Capitais e Regiões Metropolitanas)

0800 724 4770 (Demais Regiões)

DATA DE RECEBIMENTO

IDENTIFICAÇÃO E ASSINATURA DO RECEBEDOR

IDENTIFICAÇÃO DO EMITENTE



MBA COMERCIO E REPRESENTACOES LTDA  
RUA CLAUDINEI PEDRO ZANELLA, 315  
CENTRO - 89843-000  
AGUAS FRIAS - SC Fone/Fax: 49988166059

**DANFE**  
Documento Auxiliar da Nota Fiscal Eletrônica

0 - ENTRADA  
1 - SAÍDA

1

Nº. 000.005.836  
Série 001  
Folha 1/1



CHAVE DE ACESSO

4223 0418 1544 6100 0184 5500 1000 0058 3615 7898 5287

Consulta de autenticidade no portal nacional da NF-e  
www.nfe.fazenda.gov.br/portal ou no site da Sefaz Autorizadora

PROTOCOLO DE AUTORIZAÇÃO DE USO

342230087651805 - 20/04/2023 17:32:43

NATUREZA DA OPERAÇÃO

VENDA ESTADUAL

INSCRIÇÃO ESTADUAL

257039422

INSCRIÇÃO ESTADUAL DO SUBST. TRIBUT.

CNPJ

18.154.461/0001-84

DESTINATÁRIO / REMETENTE

NOME / RAZÃO SOCIAL

ONG AME BICHO

ENDEREÇO

RUA SAO JOSE, 58

MUNICÍPIO

MARAVILHA

CNPJ / CPF

17.947.445/0001-86

DATA DA EMISSÃO

20/04/2023

DATA DA SAÍDA/ENTRADA

20/04/2023

HORA DA SAÍDA/ENTRADA

17:32:46

BAIRRO / DISTRITO

UNIAO

CEP

89874-000

UF

SC

FONE / FAX

49988034778

INSCRIÇÃO ESTADUAL

FATURA / DUPLICATA

Num. 001

Venc. 10/05/2023

Valor R\$ 958,50

CÁLCULO DO IMPOSTO

BASE DE CÁLC. DO ICMS	VALOR DO ICMS	BASE DE CÁLC. ICMS S.T.	VALOR DO ICMS SUBST.	V. IMP. IMPORTAÇÃO	V. ICMS UF REMET.	VALOR DO FCP	VALOR DO PIS	V. TOTAL PRODUTOS
0,00	0,00	0,00	0,00	0,00	0,00	0,00	0,00	958,50
VALOR DO FRETE	VALOR DO SEGURO	DESCONTO	OUTRAS DESPESAS	VALOR TOTAL IPI	V. ICMS UF DEST.	V. TOT. TRIB.	VALOR DA COFINS	V. TOTAL DA NOTA
0,00	0,00	0,00	0,00	0,00	0,00	291,86	0,00	958,50

TRANSPORTADOR / VOLUMES TRANSPORTADOS

NOME / RAZÃO SOCIAL

FRETE POR CONTA

(0) Emitente

CÓDIGO ANTT

PLACA DO VEÍCULO

UF

CNPJ / CPF

ENDEREÇO

MUNICÍPIO

UF

INSCRIÇÃO ESTADUAL

QUANTIDADE

ESPÉCIE

Especie

MARCA

Marca

NUMERAÇÃO

10.00

PESO BRUTO

PESO LÍQUIDO

DADOS DOS PRODUTOS / SERVIÇOS

CÓDIGO PRODUTO	DESCRIÇÃO DO PRODUTO / SERVIÇO	NCM/SH	O/CSOSN	CFOP	UN	QUANT	VALOR UNIT	VALOR TOTAL	B.CÁLC ICMS	VALOR ICMS	ALÍQ. ICMS
666	BILLY DOG ADULTO PEQUENAS RACAS 15 KG	23099010	0102	5102	SC	10,0000	95,85	958,50	0,00	0,00	0,00

DADOS ADICIONAIS

INFORMAÇÕES COMPLEMENTARES

Inf. Contribuinte: Documento emitido por me ou epp optante pelo simples nacional nao gera direito a credito fiscal de IPI.  
Trib aprox R\$: 128,92 Federal e 162,95 Estadual  
Fonte: IBPT/FECOMERCIO SC VERSAO 42F39F.  
pedido acertado keli

RESERVADO AO FISCO



Beneficiário <b>MBA COMERCIO E REPRESENTACOES LTDA</b> <b>CLAUDINEI PEDRO ZANELLA 315</b> <b>CENTRO</b> <b>ÁGUAS FRIAS - SC</b>	18.154.461/0001-84  89843-000	Vencimento <b>22/04/2023</b>	Valor do Documento <b>958,50</b>
		(+) Outros acréscimos	(+) Mora / Multa
		(-) Desconto / Abatimento	(-) Outras deduções
Instruções (texto de responsabilidade do beneficiário) A partir 23/04/2023 Juros 0,10%/dia A partir 23/04/2023 multa de 3,00% Não conceder desconto.		Data de Emissão <b>01/04/2023</b>	(=) Valor cobrado
		Coop Contr/Cód. Beneficiário <b>3069/828262</b>	
		Nosso Número <b>7427-5</b>	

Dados do Pagador		Número do Documento <b>5811-01</b>	
Nome do pagador <b>ONG AME BICHO</b>			
Endereço <b>RUA SAO JOSE, 58</b>			
Bairro / Distrito <b>UNIAO</b>			
Município <b>MARAVILHA</b>	UF <b>SC</b>	CEP <b>89874-000</b>	
Mensagem Pagador			

Este recibo somente terá validade com a autenticação mecânica ou acompanhado do recibo de pagamento emitido pelo Banco. Recebimento através do cheque n. do banco Esta quitação só terá validade após o pagamento do cheque pelo banco pagador.

Autenticação mecânica - Recibo do pagador



756

75691.30698 01082.826205 00742.750011 3 93280000095850

Local de pagamento <b>PAGAVEL PREFERENCIALMENTE NO SICOOB</b>					Vencimento <b>22/04/2023</b>
Beneficiário <b>MBA COMERCIO E REPRESENTACOES LTDA</b> 18.154.461/0001-84					Cooperativa contratante/Cód. Beneficiário <b>3069/828262</b>
Data do documento <b>01/04/2023</b>	N. documento <b>5811-01</b>	Espécie <b>DM</b>	Aceite <b>N</b>	Data processamento <b>03/04/2023</b>	Nosso número <b>7427-5</b>
Uso do Banco	Carteira <b>1</b>	Espécie <b>R\$</b>	Quantidade <b>0,00</b>	Valor	Valor documento <b>958,50</b>
Instruções (texto de responsabilidade do beneficiário) A partir 23/04/2023 Juros 0,10%/dia A partir 23/04/2023 multa de 3,00% Não conceder desconto.					(-) Desconto / Abatimento
					(-) Outras deduções
					(+) Mora / Multa
EMITIDO PELA COOPERATIVA CONTRATANTE SEM RESPONSABILIDADE DO BANCOOB COOPERATIVA CONTRATANTE 3069 SICOOB MAXICRÉDITO					(+) Outros acréscimos
					(=) Valor cobrado
Pagador <b>ONG AME BICHO</b> <b>RUA SAO JOSE, 58</b> <b>UNIAO</b> <b>MARAVILHA - SC</b> Beneficiário Final					<b>17.947.445/0001-86</b>  <b>89874-000</b>



Autenticação mecânica - Ficha de compensação



Associado: ONG AME BICHO

Cooperativa: 0230

Conta Corrente: 52860-6

## Boletos

Cooperativa Origem: 0230

Conta Origem: 52860-6

CPF/CNPJ Pagador Efetivo: 17.947.445/0001-86

Instituição Emissora: BANCO SICOOB S.A

Razão Social Beneficiário: MBA COMERCIO E REPRESENTACOES LTDA

Nome Fantasia Beneficiário: MBA COMERCIO E REPRESENTACOES LTDA

CPF/CNPJ Beneficiário: 18.154.461/0001-84

Nome Pagador: ONG AME BICHO

CPF/CNPJ Pagador: 17.947.445/0001-86

Número de Controle: 1803913763

Código de Barras: 75691306980108282620500742750011393280000095850

Data de Vencimento: 22/04/2023

Data da Transação: 20/04/2023

Hora da Transação: 16:21

Data do Pagamento: 20/04/2023

Valor do Título (R\$): 958,50

Valor do Desconto (R\$): 0,00

Valor do Juros/Mora (R\$): 0,00

Valor da Multa (R\$): 0,00

Valor do Abatimento (R\$): 0,00

Valor Pago (R\$): 958,50

Descrição do Pagamento:

Autenticação Eletrônica: 0585.894C.F067.67BC.34A8.54B9.891.

\* A transação acima foi realizada via Aplicativo Sicredi conforme as condições especificadas neste comprovante.

\* Os dados digitados são de responsabilidade do usuário.

\* Os pagamentos realizados aos sábados, domingos e feriados serão processados com a data contábil do próximo dia útil.

\* Em caso de agendamento, a efetivação da transação ocorrerá mediante disponibilidade de limite, saldo e demais requisitos do serviço. Acompanhe sua conta e sempre confira a execução dos agendamentos na data programada.

Serviços por telefone 3003 4770 (Capitais e Regiões Metropolitanas)  
0800 724 4770 (Demais Regiões)

**ENTIDADE SEM FINS LUCRATIVOS ONG AME BICHO**

**RELATÓRIO DE APLICAÇÃO DE RECURSOS DESENVOLVIDO COMO PARTE DA  
PRESTAÇÃO DE CONTAS AO MUNICÍPIO DE MARAVILHA DAS AÇÕES  
DESENVOLVIDAS PELA ENTIDADE, PARA O PERÍODO DE**

ABRIL DE 2013

*Keli*

**MARAVILHA – SANTA CATARINA**

ENTIDADE SEM FINS LUCRATIVOS ONG AME BICHO  
RELATÓRIO DE APLICAÇÃO DE RECURSOS DESENVOLVIDO COMO PARTE DA PRESTAÇÃO DE  
CONTAS AO MUNICÍPIO DE MARAVILHA DAS AÇÕES DESENVOLVIDAS PELA ENTIDADE.

Ação: AMPUTAÇÃO CAUDA

Data: 04/04/2023

Assinatura do responsável: \_\_\_\_\_

 *Julia Luisa Petri*  
Médica Veterinária  
CRMV/SP 396

*Keli*

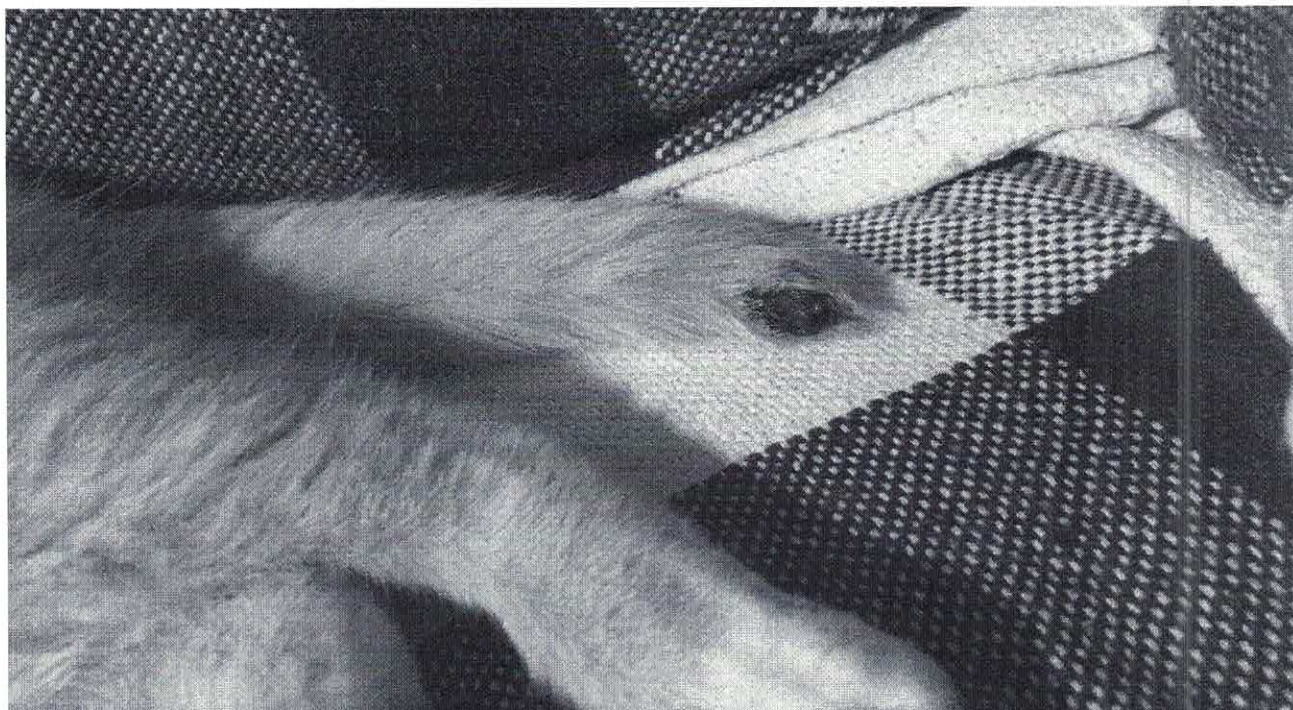



**ENTIDADE SEM FINS LUCRATIVOS ONG AME BICHO**  
RELATÓRIO DE APLICAÇÃO DE RECURSOS DESENVOLVIDO COMO PARTE DA PRESTAÇÃO DE  
CONTAS AO MUNICÍPIO DE MARAVILHA DAS AÇÕES DESENVOLVIDAS PELA ENTIDADE.

Ação: MAUS TRATOS - CASTRAÇÃO

Data: 05/04/2023

Assinatura do responsável: \_\_\_\_\_

*Julia Luisa Petri*  
Médica Veterinária  
CRMV/SC 1396

*Reta*

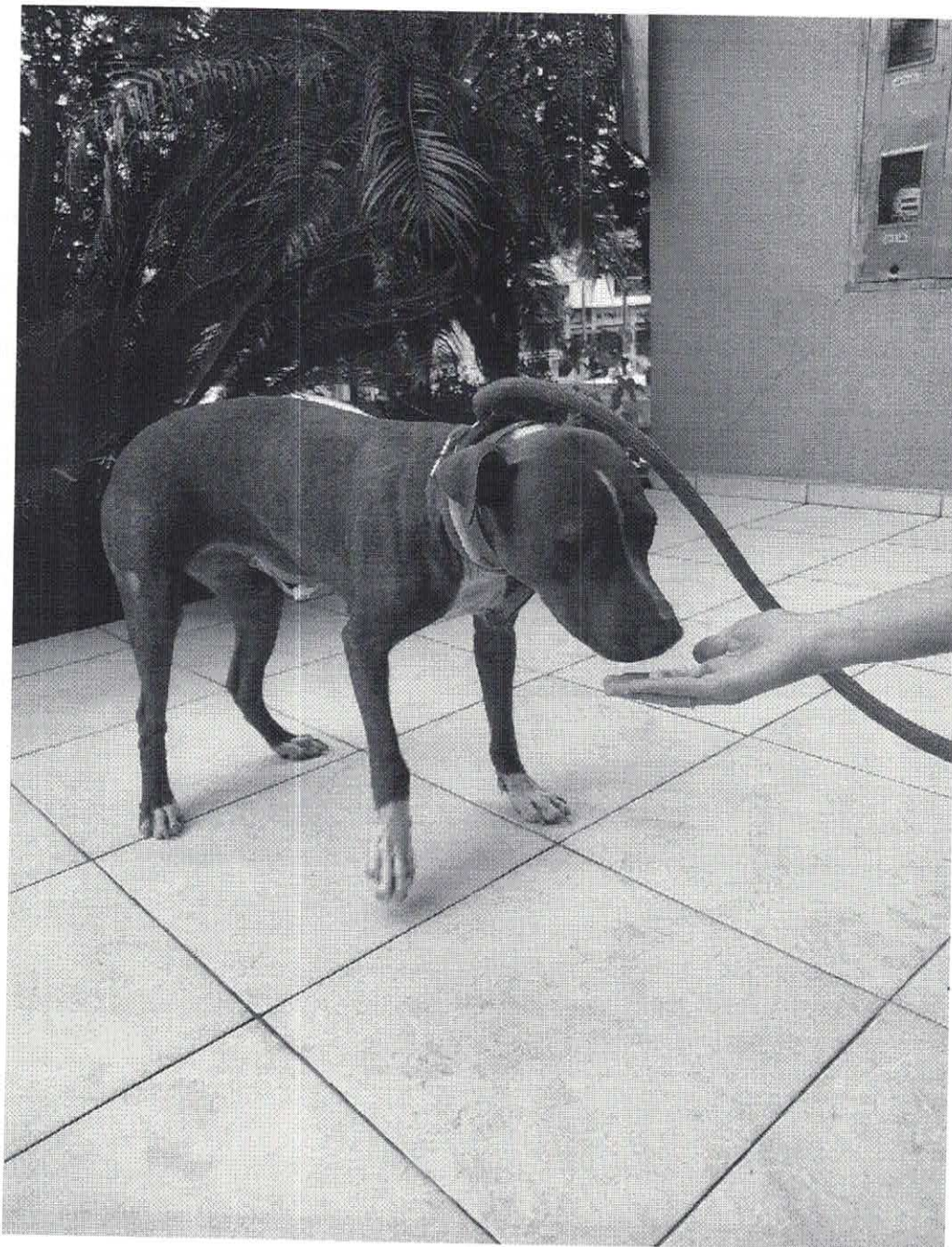

ENTIDADE SEM FINS LUCRATIVOS ONG AME BICHO  
RELATÓRIO DE APLICAÇÃO DE RECURSOS DESENVOLVIDO COMO PARTE DA PRESTAÇÃO DE  
CONTAS AO MUNICÍPIO DE MARAVILHA DAS AÇÕES DESENVOLVIDAS PELA ENTIDADE.

Ação: VERMINOSE - ATENDIMENTO

Data: 10/04/2023

Assinatura do responsável: \_\_\_\_\_

*Julia Luisa Petri*  
Médica Veterinária  
CRMV/SC 11396

*Keli*

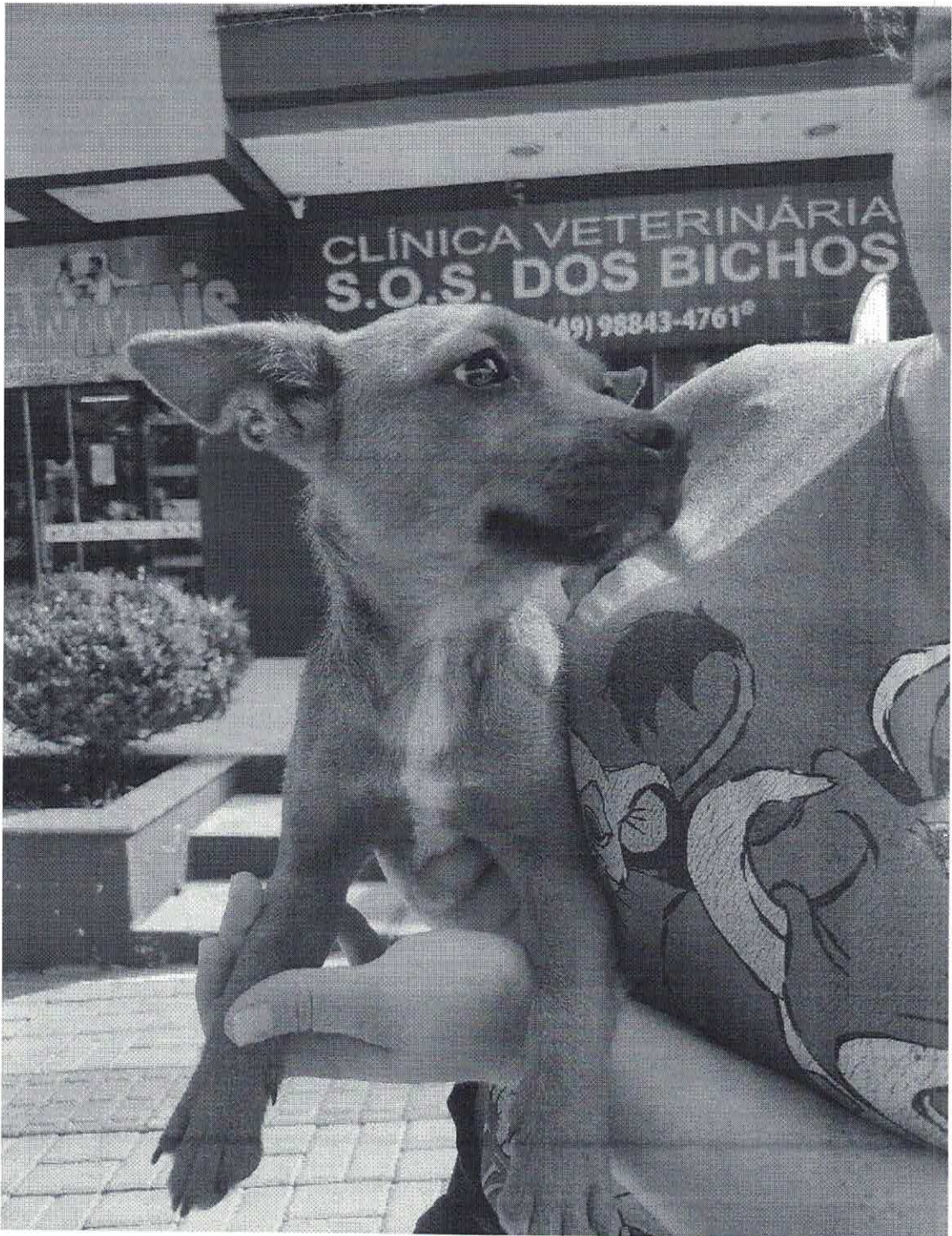

ENTIDADE SEM FINS LUCRATIVOS ONG AME BICHO  
RELATÓRIO DE APLICAÇÃO DE RECURSOS DESENVOLVIDO COMO PARTE DA PRESTAÇÃO DE  
CONTAS AO MUNICÍPIO DE MARAVILHA DAS AÇÕES DESENVOLVIDAS PELA ENTIDADE.

Ação: RESGATADO - FELV - ATENDIMENTO

Data: 10/04/2023

Assinatura do responsável: \_\_\_\_\_

*Julia Luisa Petri*  
Médica Veterinária  
CRMV/SC 11396

*Kati*

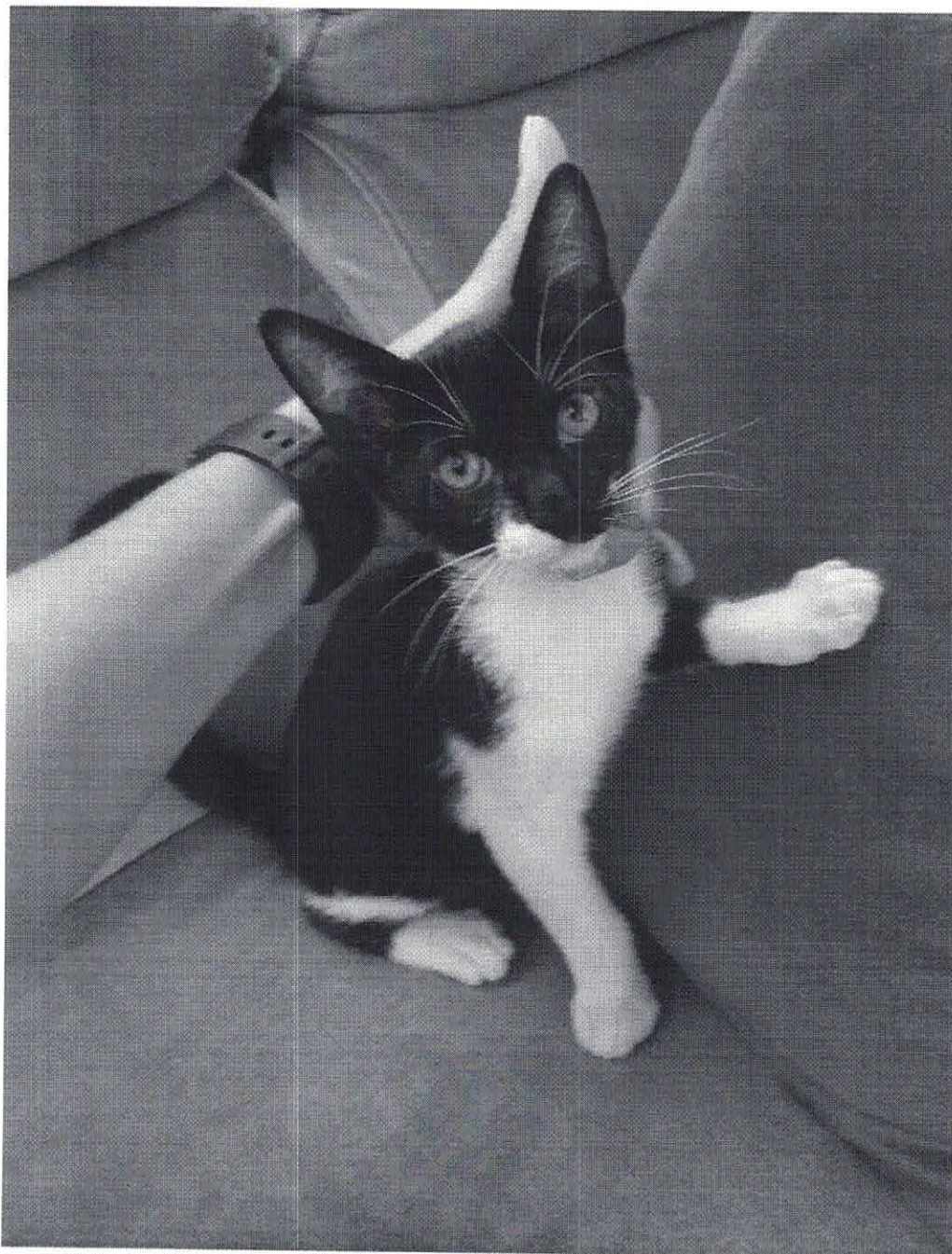

**ENTIDADE SEM FINS LUCRATIVOS ONG AME BICHO**  
RELATÓRIO DE APLICAÇÃO DE RECURSOS DESENVOLVIDO COMO PARTE DA PRESTAÇÃO DE  
CONTAS AO MUNICÍPIO DE MARAVILHA DAS AÇÕES DESENVOLVIDAS PELA ENTIDADE.

Ação: MORDIDA - SUTURA FERIDA

Data: 13/04/2023

Assinatura do responsável: \_\_\_\_\_

 *Julia Luisa Petri*  
Médica Veterinária  
CRMV/SC 11.206

*Keli*



**ENTIDADE SEM FINS LUCRATIVOS ONG AME BICHO**  
RELATÓRIO DE APLICAÇÃO DE RECURSOS DESENVOLVIDO COMO PARTE DA PRESTAÇÃO DE  
CONTAS AO MUNICÍPIO DE MARAVILHA DAS AÇÕES DESENVOLVIDAS PELA ENTIDADE.

Ação: ATENDIMENTO

Data: 17/04/2023

Assinatura do responsável: \_\_\_\_\_

Julia Luisa Pereira  
Médica Veterinária  
CRMV/SC 11896

*Julia*





**ENTIDADE SEM FINS LUCRATIVOS ONG AME BICHO**  
RELATÓRIO DE APLICAÇÃO DE RECURSOS DESENVOLVIDO COMO PARTE DA PRESTAÇÃO DE  
CONTAS AO MUNICÍPIO DE MARAVILHA DAS AÇÕES DESENVOLVIDAS PELA ENTIDADE.

Ação: ENUCLEAÇÃO

Data: 20/04/2023

Assinatura do responsável: \_\_\_\_\_

*Julia Luisa Petri*  
Médica Veterinária  
CRMV/SC 11396

*Keti*



ENTIDADE SEM FINS LUCRATIVOS ONG AME BICHO  
RELATÓRIO DE APLICAÇÃO DE RECURSOS DESENVOLVIDO COMO PARTE DA PRESTAÇÃO DE  
CONTAS AO MUNICÍPIO DE MARAVILHA DAS AÇÕES DESENVOLVIDAS PELA ENTIDADE.

Ação: RESGATADOS - ATENDIMENTO

Data: 21/04/2023

Assinatura do responsável: \_\_\_\_\_

*Julia Luisa Petri*  
Médica Veterinária  
CRP 1206

*Keli*

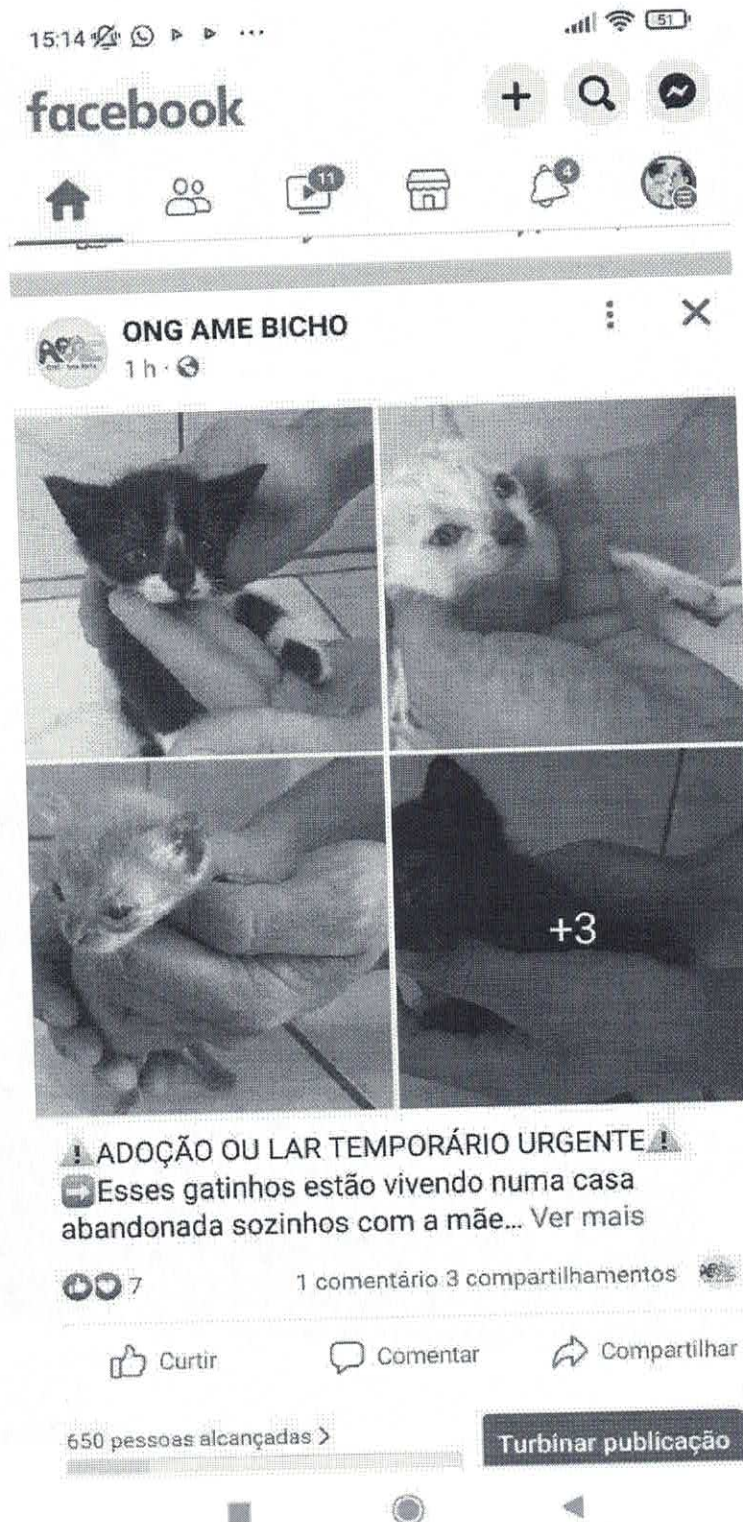



**ENTIDADE SEM FINS LUCRATIVOS ONG AME BICHO**  
RELATÓRIO DE APLICAÇÃO DE RECURSOS DESENVOLVIDO COMO PARTE DA PRESTAÇÃO DE  
CONTAS AO MUNICÍPIO DE MARAVILHA DAS AÇÕES DESENVOLVIDAS PELA ENTIDADE.

Ação: ATENDIMENTO

Data: 25/04/2023

Assinatura do responsável: \_\_\_\_\_

*Julia Luísa Petri*  
Médica Veterinária  
CRMV/SC 11396

