

MUNICÍPIO DE MARAVILHA

ESTADO DE SANTA CATARINA

EDITAL DE PROCESSO SELETIVO N.º 001/2016

20 DE MARÇO DE 2016

CARGO:
Auxiliar de Serviços Gerais

INSTRUÇÕES

Este Caderno de Questões contém **25 questões**, constituídas com cinco opções (A, B, C, D, E) e **uma única resposta correta**. Em caso de divergência de dados e/ou de defeito no Caderno de Questões, solicite providências ao fiscal de sala.

Você receberá juntamente com o Caderno de Questões, o **Gabarito**, o qual conterà o **Cartão de Identificação** e o **Cartão Resposta**.

O **Cartão de Identificação** deverá ser preenchido atentamente com **Nome, Nº da Inscrição, Data de Nascimento e Assinatura**.

As respostas do Caderno de Questões deverão ser transcritas para o **Cartão Resposta**, na ordem de 01 a 25, com caneta esferográfica de tinta azul ou preta, de acordo com as orientações de preenchimento abaixo:

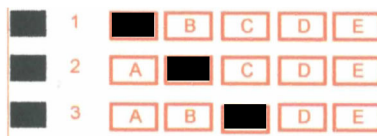

O **Cartão Resposta** é o único documento válido para a correção das provas e o não preenchimento correto implica a anulação da questão. **Não será fornecido**, em hipótese alguma, novo Cartão Resposta por erro de preenchimento por parte do candidato.

O Gabarito é **insubstituível** e de inteira responsabilidade do candidato, por isso não deve ser amassado, dobrado, rasgado ou rasurado.

Durante a realização das provas **não será permitida qualquer consulta a materiais**, sejam didáticos ou eletrônicos. O candidato que for flagrado fazendo uso desses materiais estará automaticamente **eliminado** do Processo Seletivo.

A **interpretação das questões** é parte integrante da prova, não sendo permitido aos fiscais de sala auxiliar na interpretação.

A saída da sala de prova, com a entrega do Caderno de Questões e Gabarito, somente será permitida após transcorrido **30 minutos do início da mesma**.

Ao concluir a prova e o preenchimento do Cartão Resposta, **entregue o Caderno de Questões e o Gabarito ao fiscal de sala**. A não entrega de qualquer um dos itens especificados acima, implicará na eliminação do candidato do Processo Seletivo.

O tempo de duração total da prova é de **3 horas**, incluído o tempo para preenchimento do Gabarito.

O candidato poderá anotar suas respostas no gabarito disponível na última página da prova escrita/objetiva para conferir com o gabarito oficial.

Os **3 últimos candidatos** ao terminar a prova deverão permanecer juntos em sala para, juntamente com os fiscais de sala, conferir os Gabaritos, assinar a folha ata e o lacre dos envelopes que guardarão os Cartões de Identificação, os Cartões Resposta e os Cadernos de Questões.

A **desobediência** a qualquer uma das determinações constantes do Edital de Processo Seletivo, do presente Caderno de Questões e de preenchimento do Gabarito, implicará na **eliminação do candidato** do Processo Seletivo.

O **Gabarito Preliminar** e a **prova escrita/objetiva** estarão disponíveis, no dia **21 de março de 2016**, no site www.alternativeconcursos.com.br.

É facultado ao candidato interpor **recurso** contra as questões da prova escrita/objetiva através do e-mail recursos@alternativeconcursos.com.br, no prazo de **22 e 23 de março de 2016**.

Língua Portuguesa

01) De acordo com a grafia correta das palavras assinale a alternativa incorreta:

- a) Gesto
- b) Cochicho
- c) Boeiro
- d) Soar
- e) Suar

02) De acordo com as palavras escritas com S assinale a alternativa incorreta:

- a) Chinês
- b) Abuso
- c) Quiser
- d) Sintetisar
- e) Alisar

03) De acordo com as palavras escritas com X assinale a alternativa incorreta:

- a) Exceção
- b) Exceto
- c) Mexer
- d) Recauxutar
- e) Enxergar

04) De acordo com o uso do hífen assinale a alternativa incorreta:

- a) Couve-flor
- b) Quinta-feira
- c) Ultra-sonografia
- d) Mal-estar
- e) Grã-Bretanha

05) Alfabeto é o coletivo de:

- a) Vogais
- b) Consoantes
- c) Letras
- d) Palavras
- e) Escritas

Matemática

06) Convertendo 380km (quilômetros) em m(metros) temos:

- a) 3800m
- b) 38000m
- c) 380000m
- d) 5400m
- e) 8300m

07) Quanto equivale 30% de R\$ 250,00?

- a) R\$ 125,00
- b) R\$ 75,00
- c) R\$ 50,00
- d) R\$ 60,00
- e) R\$ 80,00

08) Rafaela possui 300 balas e quer dividir em partes iguais com sua turma. Sabendo-se que sua turma possui um total de 25 alunos, qual a quantidade de balas que cada um receberá?

- a) 10
- b) 15
- c) 20
- d) 12
- e) 18

09) Para realizar uma viagem a Chapecó (SC), a ambulância do Município de Maravilha (SC) gastou 28 litros de combustível. Sabendo-se que o preço por litro do combustível é R\$ 3,50, qual o valor total gasto?

- a) R\$ 150,00
- b) R\$ 98,00
- c) R\$ 110,00
- d) R\$ 89,00
- e) R\$ 125,00

10) Um veículo necessita realizar a troca dos quatro pneus. Sabendo-se que cada pneu custa R\$ 148,00 qual o valor total gasto na troca?

- a) R\$ 592,00
- b) R\$ 600,00
- c) R\$ 580,00
- d) R\$ 480,00
- e) R\$ 650,00

Espaço para cálculo

Conhecimentos Gerais

11) São Municípios limítrofes com o Município de Maravilha (SC), exceto:

- a) Flor do Sertão (SC).
- b) São Miguel da Boa Vista (SC).
- c) Modelo (SC).
- d) Serra Alta (SC).
- e) Cunha Porã (SC).

12) Em 2016 o Município de Maravilha (SC) completará quantos anos?

- a) 55
- b) 56
- c) 57
- d) 58
- e) 59

13) Em 2012, a Presidente Dilma Rousseff sancionou a Lei n.º 12.596, que conferiu ao Município de Maravilha, o título oficial de Cidade das Crianças. O projeto de criação de lei foi de autoria do Deputado Federal:

- a) Herneus De Nadal.
- b) Celso Maldaner.
- c) Onofre Santo Agostini.
- d) Mauro De Nadal.
- e) João Rodrigues.

14) Construída em frente ao parque Cidade das Crianças, a cobertura foi idealizada para ser um local de confraternização, realização de eventos do Município e de entidades. Na noite de 15 de dezembro de 2015 aconteceu sua abertura com show da Família Lima. Qual o nome dado a essa obra?

- a) Espaço Criança Sorriso.
- b) Espaço Cidade das Crianças.
- c) Espaço da Criança e o Pássaro.
- d) Espaço Criança Feliz.
- e) Centro Municipal de Eventos.

15) Quem foi o primeiro Prefeito de Maravilha (SC)?

- a) Deonubem Baldissera.
- b) Nidolfo Carlos Mattje.
- c) João Cavalheiro.
- d) Albino Cerutti Cella.
- e) Deonildo Faggion.

Conteúdos Específicos

16) O simples fato de lavar bem as mãos nos defende de micro-organismos (bactérias, vírus, fungos, etc.) e também ajuda a proteger as pessoas com as quais convivemos. Devemos sempre lavar as mãos:

- I. Antes de mexer em alimentos.
- II. Antes de começar um novo serviço.
- III. Ao chegar em casa.
- IV. Após tossir ou espirar.
- V. Depois de pegar em dinheiro.

- a) Somente II está incorreta.
- b) Somente III está incorreta.
- c) Somente V está incorreta.
- d) Somente II e V estão incorretas.
- e) Todas estão corretas.

17) São considerados materiais recicláveis, exceto:

- a) Latas e peças de alumínio
- b) Plásticos
- c) Papelão
- d) Latas e peças de chumbo
- e) Papel carbono

18) De acordo com as atribuições do cargo/função de Auxiliar de Serviços Gerais é incorreto afirmar:

- a) Executar serviços de copa, cozinha, com atendimento aos servidores e alunos.
- b) Receber, protocolar e entregar correspondências interna e externa.
- c) Requisitar material necessário aos serviços.
- d) Processar cópia de documentos.
- e) Executar atividades de orientação para alunos da rede Municipal de Ensino.

19) Para o sucesso e agilidade do seu trabalho alguns cuidados são importantes. Desses é incorreto afirmar:

- a) Limpe um ambiente de cada vez.
- b) Reúna no ambiente que vai limpar todos os equipamentos e produtos que vai usar para a tarefa.
- c) Use os utensílios e produtos do banheiro também na cozinha, pois esse possibilitam melhor limpeza.
- d) Limpe os equipamentos e a parte externa das embalagens antes de guardá-los.
- e) Ao final das atividades lave bem os panos e deixe-os secando em lugar adequado.

20) De acordo com a coleta seletiva do lixo relacione corretamente as colunas:

- 1. Lixeira Verde
- 2. Lixeira Azul
- 3. Lixeira Vermelha
- 4. Lixeira Amarela

- () Espelhos
- () Papel toalha
- () Sacolas plásticas
- () Latas de tinta

- a) 1;2;3;4
- b) 1;4;3;2
- c) 2;3;1;4
- d) 3;1;4;2
- e) 4;2;3;1

21) Sempre que utilizar um produto de limpeza deve-se prestar atenção nas seguintes informações do rótulo, exceto:

- a) Validade
- b) Instruções de uso
- c) Indicações
- d) Advertência
- e) Preço

22) São equipamentos e produtos utilizados na limpeza, exceto:

- a) Vassoura
- b) Saponáceo
- c) Balde
- d) Rodo
- e) Inseticidas

23) Sobre o álcool em gel é incorreto afirmar:

- a) Serve para limpar e desinfetar.
- b) Pode ser aplicado em vidros e espelhos.
- c) Álcool em gel não é inflamável.
- d) Não deve ser aplicado em superfícies de madeira.
- e) Não deve ser utilizado perto do calor e chamas.

24) Em casos de acidentes alguns procedimentos devem ser tomados. Desses é correto afirmar:

- I. Em caso de contato dos olhos com produtos de limpeza deve-se lavar o local com bastante água. Se houver irritação ou ardência procure um médico.
- II. Em caso de ingestão de produtos de limpeza provoque vômito para eliminar o produto. Após isso tome leite ou água.
- III. Em caso de queimadura coloque a área queimada embaixo da água.

- a) Somente I está correta.
- b) Somente II está correta.
- c) Somente III está correta.
- d) Somente I e III estão corretas.
- e) Todas estão corretas.

25) De acordo com os produtos de limpeza, sobre o lustra-móveis é incorreto afirmar:

- a) Limpa e dá brilho, além de proteger a mobília.
- b) Não é recomendado para móveis de madeira.
- c) Não deve ser usado em pisos ou escadas para evitar que as pessoas escorreguem.
- d) Deve-se manter longe do fogo e do calor pois é inflamável.
- e) Deve-se evitar o contato prolongado com a pele.