

MUNICÍPIO DE MARAVILHA
ESTADO DE SANTA CATARINA

EDITAL DE PROCESSO SELETIVO N.º 001/2016

20 DE MARÇO DE 2016

CARGO:
Monitor Social – Alta Complexidade

INSTRUÇÕES

Este Caderno de Questões contém **25 questões**, constituídas com cinco opções (A, B, C, D, E) e **uma única resposta correta**. Em caso de divergência de dados e/ou de defeito no Caderno de Questões, solicite providências ao fiscal de sala.

Você receberá juntamente com o Caderno de Questões, o **Gabarito**, o qual conterà o **Cartão de Identificação** e o **Cartão Resposta**.

O **Cartão de Identificação** deverá ser preenchido atentamente com **Nome, Nº da Inscrição, Data de Nascimento e Assinatura**.

As respostas do Caderno de Questões deverão ser transcritas para o **Cartão Resposta**, na ordem de 01 a 25, com caneta esferográfica de tinta azul ou preta, de acordo com as orientações de preenchimento abaixo:

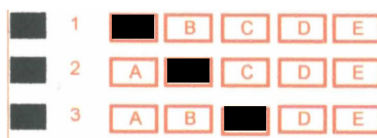

O **Cartão Resposta** é o único documento válido para a correção das provas e o não preenchimento correto implica a anulação da questão. **Não será fornecido**, em hipótese alguma, novo Cartão Resposta por erro de preenchimento por parte do candidato.

O Gabarito é **insubstituível** e de inteira responsabilidade do candidato, por isso não deve ser amassado, dobrado, rasgado ou rasurado.

Durante a realização das provas **não será permitida qualquer consulta a materiais**, sejam didáticos ou eletrônicos. O candidato que for flagrado fazendo uso desses materiais estará automaticamente **eliminado** do Processo Seletivo.

A **interpretação das questões** é parte integrante da prova, não sendo permitido aos fiscais de sala auxiliar na interpretação.

A saída da sala de prova, com a entrega do Caderno de Questões e Gabarito, somente será permitida após transcorrido **30 minutos do início da mesma**.

Ao concluir a prova e o preenchimento do Cartão Resposta, **entregue o Caderno de Questões e o Gabarito ao fiscal de sala**. A não entrega de qualquer um dos itens especificados acima, implicará na eliminação do candidato do Processo Seletivo.

O tempo de duração total da prova é de **3 horas**, incluído o tempo para preenchimento do Gabarito.

O candidato poderá anotar suas respostas no gabarito disponível na última página da prova escrita/objetiva para conferir com o gabarito oficial.

Os **3 últimos candidatos** ao terminar a prova deverão permanecer juntos em sala para, juntamente com os fiscais de sala, conferir os Gabaritos, assinar a folha ata e o lacre dos envelopes que guardarão os Cartões de Identificação, os Cartões Resposta e os Cadernos de Questões.

A **desobediência** a qualquer uma das determinações constantes do Edital de Processo Seletivo, do presente Caderno de Questões e de preenchimento do Gabarito, implicará na **eliminação do candidato** do Processo Seletivo.

O **Gabarito Preliminar** e a **prova escrita/objetiva** estarão disponíveis, no dia **21 de março de 2016**, no site www.alternativeconcursos.com.br.

É facultado ao candidato interpor **recurso** contra as questões da prova escrita/objetiva através do e-mail recursos@alternativeconcursos.com.br, no prazo de **22 e 23 de março de 2016**.

Versos Íntimos
Augusto dos Anjos

Vês! Ninguém assistiu ao formidável
Enterro de tua última quimera.
Somente a Ingratidão - esta pantera -
Foi tua companheira inseparável!

Acostuma-te à lama que te espera!
O Homem, que, nesta terra miserável,
Mora, entre feras, sente inevitável
Necessidade de também ser fera.

Toma um fósforo. Acende teu cigarro!
O beijo, amigo, é a véspera do escarro,
A mão que afaga é a mesma que apedreja.

Se a alguém causa inda pena a tua chaga,
Apedreja essa mão vil que te afaga,
Escarra nessa boca que te beija!

ANJOS, Augusto dos. Versos íntimos. Rio de Janeiro: Nova
Aguilar.

O poema de Augusto dos Anjos servirá como base para
as questões de 01 a 05:

01) Use V para verdadeiro e F para falso de acordo com
as informações do poema:

() Pode-se afirmar que o título do poema é irônico
em relação aos sentimentos expressados pelo eu lírico.

() O eu lírico faz uma relação entre a vida social do
homem e a vida dos animais selvagens.

() Os verbos utilizados pelo autor no início da
segunda e terceira estrofe apresentam um tom de
aconselhamento e/ou ordem que são reforçados ao
término do poema.

() Esses mesmos verbos, *acostuma-te* e *toma*, foram
empregados no modo imperativo.

- a) F - F - F - V
- b) F - V - F - V
- c) V - V - V - V
- d) V - F - V - F
- e) F - F - V - F

02) “Apedreja essa mão vil que te afaga...” A
alternativa que apresenta um sinônimo para a palavra
sublinhada é:

- a) pusilânime
- b) soturna
- c) pundonorosa
- d) abjeta
- e) lúgubre

03) “Escarra nessa boca que te beija!” O aumentativo
do substantivo sublinhado é bocarra. Um dos pares de
palavras abaixo apresenta um substantivo aumentativo
que não tem relação com o substantivo indicado.
Aponte essa alternativa:

- a) drama - dramalhão
- b) gato - gatarrão
- c) navio - naviarra
- d) ladrão - ladronão
- e) cão - canzarrão

04) “EnteRRo de tua última quimera.” A assertiva que
apresenta pelo menos uma das palavras erroneamente
grafadas, em relação ao emprego dos RR, é:

- a) ferradura - torradeira - erro - corrupto
- b) carreta - marreta - serrilha - carretel
- c) derramar - horrível - acirrar - rarríssimo
- d) corromper - serrote - pirralho - arranhar
- e) corrigir - churros - sarro - ferrolho

05) “Acostuma-te à lama que te espera!” Das
alternativas a seguir somente uma usa o acento
indicador de crase corretamente. Aponte-a:

- a) Já chegaram à terra dos antepassados.
- b) Todas os dias vou pra casa à pé.
- c) Voltei à casa cedo.
- d) Fiquei cara à cara com meu rival.
- e) Começou à nevar e eu estava com muito frio.

Matemática

06) Em 735 dm^3 de volume teremos quantos m^3 de
volume?

- a) 35
- b) 73
- c) 0,735
- d) 75
- e) 0,35

07) Um quadrado possui perímetro de 152cm, então a
área desse quadrado em cm^2 é de:

- a) 176
- b) 1444
- c) 908
- d) 294
- e) 636

08) Um cilindro possui diâmetro da base valendo 8cm e sua altura é de 12cm, qual o volume desse cilindro em cm^3 ? (adote para $\pi=3$).

- a) 108
- b) 374
- c) 98
- d) 368
- e) 576

Espaço para cálculo

Conhecimentos Gerais

09) Em 2012, a Presidente Dilma Rousseff sancionou a Lei n.º 12.596, que conferiu ao Município de Maravilha, o título oficial de Cidade das Crianças. O projeto de criação de lei foi de autoria do Deputado Federal:

- a) Herneus De Nadal.
- b) Celso Maldaner.
- c) Onofre Santo Agostini.
- d) Mauro De Nadal.
- e) João Rodrigues.

10) Construída em frente ao parque Cidade das Crianças, a cobertura foi idealizada para ser um local de confraternização, realização de eventos do Município e de entidades. Na noite de 15 de dezembro de 2015 aconteceu sua abertura com show da Família Lima. Qual o nome dado a essa obra?

- a) Espaço Criança Sorriso.
- b) Espaço Cidade das Crianças.
- c) Espaço da Criança e o Pássaro.
- d) Espaço Criança Feliz.
- e) Centro Municipal de Eventos.

Conteúdos Específicos

11) De acordo com o Capítulo VII da Constituição Federal de 1988, que trata sobre a família, a criança, o adolescente, o jovem e o idoso, analise os itens abaixo:

- I. A família, base da sociedade, tem especial proteção do Estado.
- II. O casamento é civil e gratuita a celebração.
- III. O casamento religioso não tem efeito civil, nos termos da Lei.
- IV. O casamento civil pode ser dissolvido pelo divórcio.
- V. Para efeito da proteção do Estado, é reconhecida a união estável entre o homem e a mulher como entidade familiar, devendo a Lei facilitar sua conversão em casamento.

Assinale a alternativa correta:

- a) Apenas as assertivas I, II, IV e V estão corretas.
- b) Apenas as assertivas I e V estão corretas.
- c) Apenas as assertivas II e III estão corretas.
- d) Apenas as assertivas I, II, III e IV estão corretas.
- e) Todas as assertivas estão corretas.

12) A República Federativa do Brasil rege-se nas suas relações internacionais pelos seguintes princípios, exceto:

- a) Independência nacional.
- b) Autodeterminação dos povos.
- c) Solução pacífica dos conflitos.
- d) Repúdio ao terrorismo e ao racismo.
- e) Não concessão de asilo político.

13) Segundo a Política Nacional de Assistência Social (PNAS), considere as modalidades de seguranças abaixo:

- I. **Segurança de Sobrevivência ou de rendimentos e autonomia.**
- II. **Segurança de Acolhida.**
- III. **Segurança de Convívio ou vivência Familiar.**

Quais constituem garantias a serem providas pela proteção social?

- a) Apenas as assertivas I e II estão corretas.
- b) Apenas a assertiva II está correta.
- c) Apenas a assertiva III está correta.
- d) Apenas as assertivas II e III estão corretas.
- e) Todas as assertivas estão corretas.

14) Segundo a Política Nacional de Assistência Social, os serviços de proteção social especial de alta-complexidade são aqueles que garantem proteção integral (moradia, alimentação, higienização, entre outras) para famílias e indivíduos que se encontram sem referência e, ou, em situação de ameaça, necessitando ser retirados de seu núcleo familiar e, ou, comunitário. Tais Como:

- I. **Família substituta.**
- II. **Medidas Socioeducativas em meio-aberto.**
- III. **Família acolhedora.**
- IV. **Trabalho Protegido.**
- V. **Abordagem de Rua.**

Quais das medidas de proteção descritas acima não fazem parte da Proteção Social Especial de Alta Complexidade?

- a) Apenas as assertivas I, II e III estão corretas.
- b) Apenas as assertivas I, III e IV estão corretas.
- c) Apenas as assertivas II e V estão corretas.
- d) Apenas as assertivas II, III e V estão corretas.
- e) Todas as assertivas estão corretas.

15) De acordo com o art. 11 da Lei nº 9.394 de 20 de dezembro de 1996, que estabelece Diretrizes e Bases da Educação Nacional, os Municípios incumbir-se-ão de:

- I. **Autorizar, credenciar e supervisionar os estabelecimentos do seu sistema de ensino.**
- II. **Assumir o transporte escolar dos alunos da rede Municipal e Estadual.**

III. Organizar, manter e desenvolver os órgãos e instituições oficiais dos seus sistemas de ensino, integrando-os às políticas e planos educacionais da União e dos Estados.

IV. Exercer ação redistributiva em relação às suas escolas.

V. Baixar normas complementares para o seu sistema de ensino.

- a) Apenas as assertivas I, II, IV e V estão corretas.
- b) Apenas as assertivas I, III, IV e V estão corretas.
- c) Apenas as assertivas II e V estão corretas.
- d) Apenas as assertivas III, IV e V estão corretas.
- e) Todas as assertivas estão corretas.

16) A Lei nº 9.394 de 20 de dezembro de 1996, que estabelece as Diretrizes e Bases da Educação Nacional, afirma, em seu artigo 11, que a responsabilidade pela oferta de educação infantil, em creches e pré-escolas, cabe:

- a) Ao Governo Federal
- b) Aos Estados
- c) Aos Municípios
- d) Aos Estados e Municípios
- e) Ao governo Federal, aos Estados e aos Municípios

17) O artigo 6º da Lei nº 9.394/1996, Lei de Diretrizes e Bases da Educação Nacional, determina que é dever dos pais ou responsáveis efetuar a matrícula das crianças na educação básica a partir dos:

- a) Dois anos de idade
- b) Três anos de idade
- c) Quatro anos de idade
- d) Cinco anos de idade
- e) Seis anos de idade

18) O Estatuto da Criança e do Adolescente estabelece princípios a serem cumpridos por todas as entidades que desenvolvem programas de acolhimento familiar ou institucional. Assinale a alternativa que não está expressa na referida Lei:

- a) Preservação dos vínculos familiares e promoção da reintegração familiar.
- b) Integração em família substituta, quando esgotados os recursos de manutenção na família natural ou extensa.
- c) Desenvolvimento de atividades em regime de co-educação.
- d) Atendimento personalizado e em pequenos grupos.
- e) Desmembramento de grupos de irmãos.

19) Complete a lacuna de acordo com a redação do Estatuto da Criança e do Adolescente:

“A permanência da criança e do adolescente em programa de acolhimento institucional não se prolongará por mais de _____, salvo comprovada necessidade que atenda ao seu superior interesse, devidamente fundamentada pela autoridade judiciária”.

- a) 03 (três) meses
- b) 06 (seis) meses
- c) 01 (um) ano
- d) 02 (dois) anos
- e) 03 (três) anos

20) De acordo com o Estatuto da Criança e do Adolescente, considere as atribuições do conselho tutelar:

- I. Requisitar certidões de nascimento e de óbito de criança ou adolescente quando necessário.**
- II. Expedir notificações.**
- III. Atender e aconselhar os pais ou responsável.**
- IV. Assessorar o Poder Executivo local na elaboração da proposta orçamentária para planos e programas de atendimento dos direitos da criança e do adolescente.**

Assinale a alternativa que contempla as atribuições do conselho tutelar:

- a) Apenas as assertivas I, II e III estão corretas.
- b) Apenas a assertiva III está correta.
- c) Apenas as assertivas II e III estão corretas.
- d) Apenas as assertivas I e IV estão corretas.
- e) Todas as assertivas estão corretas.

21) Considere as alternativas abaixo a respeito da adoção e assinale a alternativa que não está prevista no Estatuto da Criança e do Adolescente:

- a) O Adotante há de ser, pelo menos, dezesseis anos mais velho do que o adotado.
- b) A Adoção é medida excepcional e revogável, o qual deve ocorrer apenas quando forem esgotados os recursos de manutenção da criança e adolescente em família natural ou extensa.
- c) Podem Adotar os maiores de 18 (dezoito) anos, independente do estado civil.
- d) Não podem adotar os ascendentes e os irmãos do adotando.
- e) A adoção depende do consentimento dos pais ou do representante legal do adotando.

22) Segundo o Estatuto da Criança e do Adolescente considera-se criança e adolescente as pessoas nas seguintes faixas etárias:

- a) Considera-se criança a pessoa até quatorze anos de idade incompletos e adolescentes aquela entre quatorze e vinte e um anos de idade.
- b) Considera-se criança a pessoa até doze anos de idade completos e adolescentes aquela entre doze e vinte e um anos de idade.
- c) Considera-se criança a pessoa até doze anos de idade incompletos e adolescente aquela entre doze e dezoito anos de idade.
- d) Considera-se criança a pessoa até doze anos de idade completos e adolescente aquela entre treze e dezoito anos de idade.
- e) Considera-se criança a pessoa até doze anos de idade completos e adolescentes aquela entre doze e dezoito anos de idade.

23) Sobre os Direitos e Deveres individuais e coletivos, expressos na Constituição Federal de 1988, assinale a alternativa incorreta:

- a) Ninguém será submetido a tortura nem a tratamento desumano ou degradante.
- b) São invioláveis a intimidade, a vida privada, a honra e a imagem das pessoas; assegurado o direito a indenização pelo dano material ou moral decorrente de sua violação.
- c) É livre a manifestação do pensamento, sendo permitido o anonimato.
- d) Ninguém será submetido a tortura nem a tratamento desumano ou degradante.
- e) É livre a expressão da atividade intelectual, artística, científica e de comunicação independentemente de censura ou licença.

24) A Constituição Federal do Brasil de 1988, estabelece que os direitos sociais são os seguintes:

- I. Educação, saúde, alimentação e moradia.**
- II. Segurança e Previdência Social.**
- III. Trabalho e Lazer.**
- IV. Proteção à maternidade e à infância.**
- V. Assistência aos desamparados.**

- a) Todas as assertivas estão corretas.
- b) Apenas as assertivas I, II, IV e V estão corretas.
- c) Apenas as assertivas I e IV estão corretas.
- d) Apenas as assertivas I, III e IV estão corretas.
- e) Apenas as assertivas I, II e IV estão corretas.

25) Assinale a alternativa que não está em conformidade com a Lei Orgânica de Assistência Social de 1993, sobre o Benefício de Prestação Continuada (BPC):

- a) O benefício de prestação continuada é a garantia de um salário-mínimo mensal à pessoa com deficiência e ao idoso com 65 (sessenta e cinco) anos ou mais que comprovem não possuir meios de prover a própria manutenção nem de tê-la provida por sua família.
- b) A família é composta pelo requerente, o cônjuge ou companheiro, os pais e, na ausência de um deles, a madrasta ou o padrasto, os irmãos solteiros, os filhos e enteados solteiros e os menores tutelados, desde que vivam sob o mesmo teto.
- c) Para efeito de concessão do benefício de prestação continuada, considera-se pessoa com deficiência aquela que tem impedimento de longo prazo de natureza física, mental, intelectual ou sensorial, o qual, em interação com uma ou mais barreiras, pode obstruir sua participação plena e efetiva na sociedade em igualdade de condições com as demais pessoas.
- d) Considera-se incapaz de prover a manutenção da pessoa com deficiência ou idosa a família cuja renda mensal familiar seja inferior a 1/4 (um quarto) do salário-mínimo.
- e) O benefício de que trata este artigo não pode ser acumulado pelo beneficiário com qualquer outro no âmbito da seguridade social ou de outro regime, salvo os da assistência médica e da pensão especial de natureza indenizatória.