

FACHADA FRONTAL  
Esc.:1/75

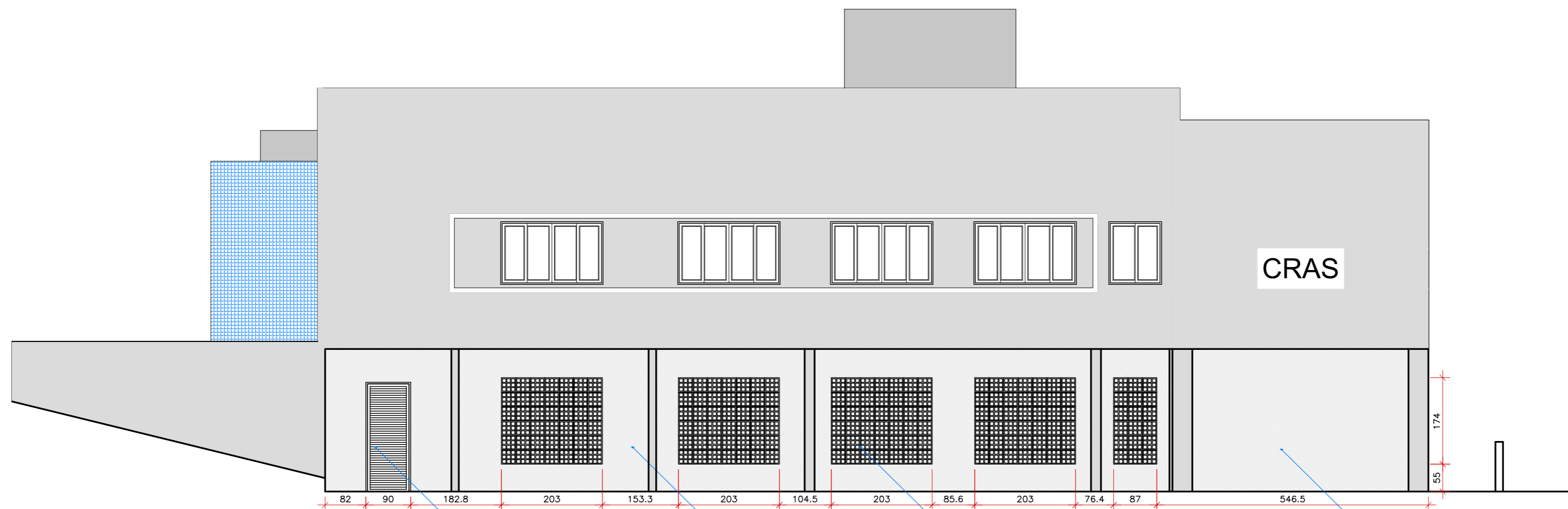

FACHADA LATERAL ESQUERDA  
Esc.:1/75

PORTA DE ALUMÍNIO BRANCO ALVENARIA, REBOCO E PINTURA COBOGÓS ALVENARIA, REBOCO E PINTURA

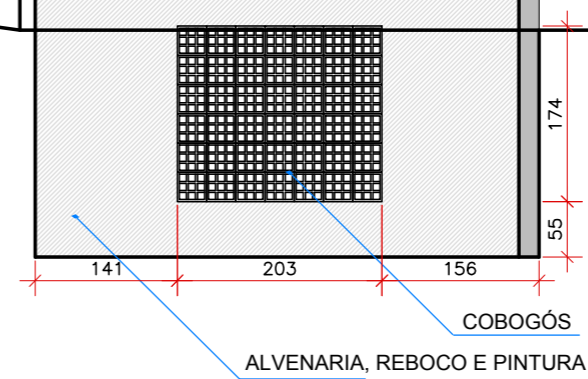

Prefeitura de  
**MARAVILHA**

SECRETARIA DE ADMINISTRAÇÃO  
SETOR DE PLANEJAMENTO

Av. Euclides da Cunha, 60 - Centro  
Fone/Fax: (49) 3664-0044

OBRA:			
MELHORIAS E PAISAGISMO SEC. ASSIST. SOCIAL/CRAS			
PROJETO:		MELHORIAS E PAISAGISMO	
CONTEUDO:		Fachadas	
LOCAL: Rua Portugal, ao lado da Secretaria de Assistência Social/CRAS			
RESP. TÉCNICO: Arq. Thais Trebien CAU A90003-6			PRANCHA:
PROPRETÁRIO: Município de Maravilha CNPJ 82.821.190/0001-72			<b>ARQ 02/03</b>
DESENHO: Thais	ESCALA: Indicada	DATA: set-21	ARQUIVO: PAISAGISMO CRAS.dwg