

Mês do depósito: Agosto 2021

Unidade Concedente: Prefeitura Municipal de Maravilha

Ordenador de Despesa: Sandro Donati

Entidade Beneficiada: Associação Cultural e Esportiva de Maravilha

Endereço: Rua Marcilio Dias, 108

CEP: 89874-000

Responsável: Rodrigo Jacobsen

CPF: 088.778.449-65

Nota de empenho nº:

Data:

Valor R\$: 12.596,32

Projeto/Atividade:

Item/Fonte:

Nota de Sub-Empenho nº:

Data:

Valor R\$: 12.596,32

Histórico fiel da finalidade: Repasse financeiro com objetivo de manutenção das atividades da Associação Cultural e Esportiva de Maravilha, cfe. Lei: 1.876/93.

Documento		Histórico/Credor	Receb.	Pagto
Número	Data			
206967582	04/08/21	Repasse	12.569,32	
3212861	06/08/21	Silvia Teresinha de Oliveira MEI		2.172,00
3212862	06/08/21	Jorge de Oliveira Godois MEI		2.980,00
3212863	06/08/21	Claudio da Silva Telles ME		1.200,00
3222721	09/08/21	Nelcir Dall Agnol MEI		130,00
3222722	09/08/21	Adyr Jorge Wildner MEI		287,32
Pix	10/08/21	Liga Catarinense de Futsal		3.300,00
3258161	18/08/21	Fox Ecom Comércio Eletronico Ltda		1.381,20
3258162	18/08/21	Gugalana		298,15
3258162	18/08/21	Estrela 10 Comércio Eletronico Eirelli Ltda		270,07
3258163	18/08/21	GP Ferreira Artigos Esportivos ME		197,60
3258163	18/08/21	Rythmoon Com. de Artigos e Serv. Esportivos Ltda		185,60
Pix	18/08/21	Devolução referente repasse 206967582		167,38
3302214	02/09/21	Estorno Referente pgto a maior 3258161	3,20	
84	03/09/21	Devolução referente repasse 206967582		3,20
TOTAIS:			12.572,52	12.572,52

Maravilha/SC, 14 de setembro de 2021

 RODRIGO JACOBSEN
 Presidente

 MOZART PICCOLI HOFFMANN
 Tesoureiro

SICCOB - Sistema de Cooperativas de Crédito do Brasil
 Plataforma de Serviços Financeiros do Sicoob - SISBR









06/09/2021

EXTRATO CONTA CORRENTE

09:43:11

COOP.: 3032-5 - SICCOB CREDIAL SC/RS

CONTA: 138.827-4 - ASSOCIACAO CULTURAL E ESPORTIVA DE MARAVILHA

DATA	DOCUMENTO	HISTÓRICO	VALOR
06/07/2021		SALDO ANTERIOR	0,00C
06/07/2021		SALDO BLOQUEADO ANTERIOR	0,00*
04/08/2021	206967582	CRÉD. TED-STR PM MARAVILHA 82.821.190 0001-72 CODIGO TED: T701579967	15.869,32C
		SALDO DO DIA =====>	15.869,32C
06/08/2021	3212861	DÉB. TRANSF. CONTAS DIF. TITULARIDADE FAV.: SILVIA TERESINHA DE OLIVEIRA	2.172,00D 
06/08/2021	3212862	DÉB. TRANSF. CONTAS DIF. TITULARIDADE FAV.: JORGE DE OLIVEIRA GODOIS	2.980,00D 
06/08/2021	3212863	DÉB. TRANSF. CONTAS DIF. TITULARIDADE FAV.: CLAUDIO DA SILVA TELLES	1.200,00D 
		SALDO DO DIA =====>	9.517,32C
09/08/2021	3222721	DÉB. TRANSF. CONTAS DIF. TITULARIDADE FAV.: NELCIR DALL AGNOL	130,00D 
09/08/2021	3222722	DÉB. TRANSF. CONTAS DIF. TITULARIDADE FAV.: ADYR JORGE WILDNER	287,32D 
09/08/2021	Pix	PIX EMITIDO OUTRA IF Pagamento Pix ***.793.359-**	800,00D
09/08/2021	3222723	DÉB. TRANSF. CONTAS DIF. TITULARIDADE FAV.: MAVIGESSO ARTE GESSO LTDA	1.100,00D
09/08/2021	3222724	DÉB. TRANSF. CONTAS DIF. TITULARIDADE FAV.: MAYARA CARLA MULLER	1.400,00D
		SALDO DO DIA =====>	5.800,00C
10/08/2021	Pix	PIX EMITIDO OUTRA IF Pagamento Pix 24.100.245 0001-59	3.300,00D 
		SALDO DO DIA =====>	2.500,00C
18/08/2021	3258161	DÉB. TIT. COMPE EFETIVADO	1.381,20D 
18/08/2021	3258162	DÉB. TIT. COMPE EFETIVADO	568,22D 

18/08/2021	3258163	DÉB.TIT.COMPE EFETIVADO	383,20D <i>C</i>
18/08/2021	Pix	PIX EMITIDO OUTRA IF	167,38D <i>C</i>
		Pagamento Pix	
		82.821.190 0001-72	
		SALDO DO DIA =====>	0,00D

RESUMO

SALDO EM CONTA CORRENTE(+):	0,00C
SALDO EM CONTA INVESTIMENTO(+):	0,00C
LIMITE CHEQUE ESPECIAL EMPRESARIAL(+):	0,00C
SALDO DISPONÍVEL(=):	0,00C
SALDO BLOQUEADO EM CONTA CORRENTE:	0,00
SALDO BLOQUEADO EM CONTA INVESTIMENTO:	0,00
TAXA CHEQUE ESPECIAL EMPRESARIAL(a.m.):	4,95%
PREVISÃO CPMF:	0,00D
PREVISÃO IOF:	0,00D
PREVISÃO ENCARGOS:	0,00D
PREVISÃO TARIFAS:	0,00D

EXTRATO No.:000

OUVIDORIA SICOOB: 08007250996

SICCOOB - Sistema de Cooperativas de Crédito do Brasil
 Plataforma de Serviços Financeiros do Sicoob - SISBR

14/09/2021

EXTRATO CONTA CORRENTE

08:09:50

COOP.: 3032-5 - SICCOOB CREDIAL SC/RS**CONTA:** 138.827-4 - ASSOCIACAO CULTURAL E ESPORTIVA DE MARAVILHA

DATA	DOCUMENTO	HISTÓRICO	VALOR
18/08/2021		SALDO ANTERIOR	0,00C
18/08/2021		SALDO BLOQUEADO ANTERIOR	0,00*
02/09/2021	3302214	CRÉD. TRANSF. CONTAS	3,20C ✓
		REM.: MOZART PICCOLI HOFFMANN	
02/09/2021	Pix	PIX EMITIDO OUTRA IF	3,20D ✓
		Pagamento Pix	
		82.821.190 0001-44	
		DEVOLUCAO ACEMA	
02/09/2021	Pix	ESTORNO PIX EMITIDO	3,20C ✓
		Estorno Pix	
		82.821.190/0001-44	
		DEVOLUCAO ACEMA	
		SALDO DO DIA =====>	3,20C ✓
03/09/2021	000.084	CHEQUE COMPE INTEGRADA	3,20D ✓
		SALDO DO DIA =====>	0,00C

RESUMO

SALDO EM CONTA CORRENTE(+):	0,00C
SALDO EM CONTA INVESTIMENTO(+):	0,00C
LIMITE CHEQUE ESPECIAL EMPRESARIAL(+):	0,00C
SALDO DISPONÍVEL(=):	0,00C
SALDO BLOQUEADO EM CONTA CORRENTE:	0,00
SALDO BLOQUEADO EM CONTA INVESTIMENTO:	0,00
TAXA CHEQUE ESPECIAL EMPRESARIAL(a.m.):	4,95%
PREVISÃO CPMF:	0,00D
PREVISÃO IOF:	0,00D
PREVISÃO ENCARGOS:	0,00D
PREVISÃO TARIFAS:	0,00D

EXTRATO No.:000

OUVIDORIA SICCOOB: 08007250996

OBJETO DO REPASSE E DE SUA ETAPA

(IN TC- 14/2012 – ART. 43(IN TC- 14/2012 – ART. 43 § 4º - ANEXO VII)

Entidade	CNPJ	
ASSOCIAÇÃO CULTURAL E ESPORTIVA DE MARAVILHA	72.324.718/0001-44	
Título do Projeto	Período de Execução	
Secretaria de Esporte, Juventude e Lazer	Início	Término
	01	31
Data do Repasse	Valor do Repasse	
05/08/2021	12.569,32	
Objetivo do Projeto		
Este projeto objetiva desenvolver, promover, oportunizar e incentivar a difusão do Esporte no nosso município.		

Metas Atingidas com descrição detalhada

- **SILVIA TERESINHA DE OLIVEIRA MEI:** Prestação de serviços com aulas de Ginástica e dança no Centro de Convivência de Jovens;
- **JORGE DE OLIVEIRA GODOIS MEI:** Prestação de serviços com as aulas de Xadrez realizada por meio presencial, 30 horas ;
- **CLAUDIO DA SILVA TELLES ME** : Aluguel da cancha para treinamento da Equipe de Bochas Rafa Vollo Masculina;
- **NELCIR DALL AGNOL MEI :** Divulgação e transmissão de eventos via web;
- **ADYR JORGE WILDNER LTDA:** Alimentação de atletas durante deslocamento para outros municípios;
- **LIGA CATARINENSE DE FUTSAL:** Arbitragem da 1ª e 3ª rodada da Série Ouro contra as equipes da ADC Chapecoense e ADAF Saudades e 1ª rodada da Copa Santa Catarina contra a equipe da Pinhalense Futsal;
- **MATERIAL PARA TREINAMENTO:**
 - (A) – FOX ECOM COMÉRCIO ELETRÔNICO LTDA : Rolos de massagem e relaxamento (Foam Roller);
 - (B) – GP FERREIRA ARTIGOS ESPORTIVOS ME : Escada de agilidade 4,5 metros c/ 10 degraus;
 - (C) – RYTHMOON COMÉRCIO DE ARTIGOS E SERVIÇOS ESPORTIVOS LTDA : Cones de agilidade funcional em PVC;
 - (D) – GUGALANA MEI: Rolo de Faixa elástica 12 metros, extra forte;
 - (E) – ESTRELA 10 COMÉRCIO ELETRÔNICO EIRELI : Rolo de faixa elástica 12 metros, forte.

Anexos: contratos, folders, fotos, matérias jornalísticas e outros

Maravilha/SC, 14 de setembro de 2021.



RODRIGO JACOBSEN

Presidente

CPF: 088.778.449-65

DECLARAÇÃO

Declaramos para os devidos fins de direito e a quem interessar possa, que os recursos recebidos por esta entidade do Município de Maravilha, na data de 05 de agosto 2021, no valor de R\$ 12.569,32 (doze mil, quinhentos e sessenta e nove reais e trinta e dois centavos), foram aplicados aos fins que se destinam, ou seja, pagamento parcial das despesas com manutenção das atividades conforme Lei nº 1.876/93.

Por ser expressão da verdade,

Maravilha/SC, 14 de setembro de 2021.

RODRIGO JACOBSEN
Presidente

MOZART P. HOFFMANN
Tesoureiro

PARECER DO CONSELHO FISCAL

O Conselho Fiscal da ACEMA – Associação Cultural e Esportiva de Maravilha, de acordo com os fins Estatutários e com a finalidade do cumprimento da Instrução Normativa do Tribunal de Contas do Estado de Santa Catarina Nº TC – 23/12/2013. Reuniu-se, no dia 14/09/2021, com a finalidade de verificar a PRESTAÇÃO de CONTAS, bem como a respectiva documentação do repasse efetuado na data de 05/08/2021, no valor de R\$: 12.569,32 (Doze mil, quinhentos e sessenta e nove reais e trinta e dois centavos).

Tendo constatado a veracidade e exatidão em todos os documentos comprobatórios, quanto a correta aplicação dos recursos no objeto e ao atendimento da finalidade pactuada, manifestamos o seguinte parecer:

- Favorável
- Favorável com restrições
- Desfavorável

Outras Considerações:

Maravilha/SC, 14 de setembro de 2021.

Nome: DOUGLAS ROBERTO LAGO

Nome: THOMAS DO NASCIMENTO ZARDO

Nome: EDINHO JUNIOR DA ROSA

Á
SANDRO DONATI
Prefeito Municipal



PREFEITURA MUNICIPAL DE MARAVILHA

SECRETARIA DE PLANEJAMENTO, ADMINISTRAÇÃO E FAZENDA

NOTA FISCAL DE SERVIÇOS ELETRÔNICA (NFS-e)

Número do RPS

Número da nota

23

Data da emissão da nota

05/08/2021 09:10:33

Data do fato gerador

05/08/2021 09:10:33

Código de verificação

TQWUBVZYA

PRESTADOR DE SERVIÇOS

Nome fantasia: SILVIA GR

Nome/Razão social: SILVIA TERESINHA DE OLIVEIRA 72978260068

CPF/CNPJ: 33.615.336/0001-18

Inscrição municipal: 7916

Endereço: AV EUCLIDES DA CUNHA Número: 167 Bairro: CENTRO CEP: 89874-000

Complemento:

Município: Maravilha

UF: SC

E-mail: silvinha_deoliveira@hotmail.com

Site:

Inscrição estadual:

Telefone: (49) 99929-3233

TOMADOR DE SERVIÇOS

Nome fantasia: ACEMA

Nome/Razão social: ACEMA - ASSOCIACAO CULTURAL E ESPORTIVA DE MARAVILHA

CPF/CNPJ: 72.324.718/0001-44

Inscrição municipal: 5161

Inscrição estadual:

Endereço: OLAVO BILAC Número: 649 Bairro: LOTEAMENTO JARDIM DO LAGO CEP: 89874-000

Complemento:

Município: Maravilha

UF: SC

E-mail: mozartph@hotmail.com

Telefone: (49) 3664-0044

Celular:

DISCRIMINAÇÃO DOS SERVIÇOS

	Valor unitário	Qtd	Valor do serviço	Base de cálculo (%)	IS
Prestacao de servicos com aluas de danca e ginastica	2.172,0000	1,0000	2.172,0000	2.172,00x0,00 =	0,00

Forma de Pagamento

Parcela	Vencimento	Tipo	Valor (R\$)	Parcela	Vencimento	Tipo	Valor (R\$)	Parcela	Vencimento	Tipo	Valor (R\$)
1		À vista	2.172,00								

RETENÇÕES FEDERAIS

PIS/PASEP	COFINS	INSS	IR	CSLL	Outras retenções
R\$ 0,00	R\$ 0,00	R\$ 0,00	R\$ 0,00	R\$ 0,00	R\$ 0,00
Valor bruto = R\$ 2.172,00		Valor líquido = R\$ 2.172,00			

Códigos dos serviços:

06.04 - Ginástica, dança, esportes, natação, artes marciais e demais atividades físicas.

Desc. condicionado(R\$)	Desc. incondicionado(R\$)	Deduções(R\$)	Base de cálculo(R\$)	Valor ISS(R\$)
0,00	0,00	0,00	2.172,00	0,00

TRIBUTAÇÃO DO ISSQN

Natureza da operação: Tributação no município

Situação tributária do ISSQN: Normal

Local da prestação do serviço: Maravilha

OUTRAS INFORMAÇÕES

Esta NFS-e foi emitida com respaldo na Lei Municipal 3.731/2014 regulamentada pelo Decreto 106/2014. Para verificar a autenticidade acesse a página: https://e-gov.betha.com.br/e-nota/verificar_autenticidade.faces

*** Prestador de serviços optante pelo Simples Nacional. ***

Situação desta NFS-e: Normal

Valor aproximado do tributo federal - R\$ 292,13 (13,45%), estadual - R\$ 0,00 (0,00%), municipal - R\$ 89,27 (4,11%), com base na Lei 12.741/2012 e no Decreto 8.264/2014 - Fonte: IBPT



Verificar autenticidade

SICCOOB - Sistema de Cooperativas de Crédito do Brasil
Plataforma de Serviços Financeiros do Sicoob - SISBR

09/08/2021

Transação Efetivada

09:23:57

Agendar Transferência entre contas

Num. Pendência: 376240
Transação: Agendar Transferência entre contas
Cooperativa: 3032
Conta Corrente: 1388274

Dados da Transação

Cooperativa de débito: 3032
Conta de débito: 138.827-4
Tipo de Transferência: Entre Contas Corrente
Cooperativa do favorecido: 3032 \ SICCOOB CREDIAL SC/RS
Conta do favorecido: 131.411-4 \ SILVIA TERESINHA DE OLIVEIRA
Data da transferência: 06/08/2021
Valor da transferência: R\$ 2.172,00
Número de meses programados: 0
Observação:
Assinado por: MOZART PICCOLI HOFFMANN
RODRIGO JACOBSEN

ALUNAS GINÁSTICA RITÍMICA

MÊS: Julho / 2020

Ginásio Nelsônio Zambelli (Membrão)

Nº ATLETA	NOME	DATAS DE TREINAMENTO												ASSINATURA		
		04	06	08	13	15	20	22	27	29						
1	Bianca Doming	-	C	-	C	C	C	C								
2	Camila Weber		F	C	-	C	C	C								
3	Cecilia Soares		C	C	C	C	C	C								
4	Yasna Albrecht		C	C	C	C	C	C								
5	Yasna Jacobsen		C	C	C	C	C	C								
6	Julia Blales		C	C	C	C	C	C								
7	Jayna Medeiros		C	F	F	F	F	F								
8	Saara Miotto		C	C	C	C	C	C								
9	Yamilly Ribeiro		-	-	-	-	-	-								
10	Yasmin C. Alonzi		C	C	C	C	C	C								
11	Yasmin da Silva		C	C	C	C	C	C								
12	Yasmin Bohm		F	C	C	F	F	F								
13	Sabrina Braga		-	-	-	-	-	-								
14	Yasmin Eduarda Fonseca		-	-	-	-	-	-								
15																
16																
17																
18																
19																
20																
21																
22																
23																
24																
25																
26																
27																
28																
29																

Silvia de Oliveira
SILVIA TEREZINHA DE OLIVEIRA

Gravissimo Nelsidio Tomhell (Tarde)

ALUNAS GINÁSTICA RITÍMICA
MÊS: Julho / 2020

Nº ATLETA	NOME	DATAS DE TREINAMENTO														ASSINATURA			
		01	06	08	13	15	20	22	27	29									
1	Bruna de Regner	C	C	F	C	C	C	C	C										
2	Kamomilla Gabardo	C	C	F	C	C	C	C	C										
3	Isabela Bertoldo	C	C	C	C	C	C	C	C										
4	Thalena Singer	F	C	C	C	C	C	F	F										
5	Thalena Frudrich	F	C	C	F	C	C	C	C										
6	Gebrilli Bohling	F	C	F	C	E	E	E	C										
7	Maria Julia Gburmo	C	C	C	C	C	C	C	C										
8	Mariana Semarço	C	C	C	C	C	C	C	C										
9	Maria S. Marques	C	C	C	C	C	C	C	C										
10	Kamilla Cordeiro	C	F	C	C	C	C	C	C										
11	Sophia Fisi	C	F	C	C	C	C	C	C										
12	Gebrina Zonetti	-	-	-	-	C	C	C	C										
13	Thauna Schumider	-	-	-	-	C	C	C	C										
14																			
15																			
16																			
17																			
18																			
19																			
20																			
21																			
22																			
23																			
24																			
25																			
26																			
27																			
28																			
29																			

Férias
Férias

Silvia de Oliveira
SILVIA TEREZINHA DE OLIVEIRA



Prefeitura de
MARAVILHA

SECRETARIA DE ESPORTE JUVENTUDE E LAZER

MODALIDADE: Ginástica Rítmica 07/2021

Simão (Tade) Medir temperatura 37.8 não poderá fazer a atividade

NOME COMPLETO	DATA	DATA	DATA	DATA	DATA	DATA	DATA	DATA	DATA	DATA	DATA	DATA	DATA	DATA	DATA
Bruna Rugner	01	06	08	13	15	20	22	27	29						
Isabela Behtolo	36.2	36.2	36.4	36.0	36.9	36.1	36.6								
Isabela Siringo	-	36.4	36.2	36.2	36.4	3	-								
Gabrielle Bekking	-	36.2	-	35.9	36.2	35.4	36.4								
Maria Julia Gilmo	36.0	36.2	35.9	36.2	36.2	36.0	36.0								
Mariana Ferrero	36.7	36.7	36.3	36.4	35.9	36.0	35.9								
Sophia Fibi	36.3	-	36.4	36.2	36.3	35.9	35.7								
Luissa Cornello	36.3	-	36.2	36.2	36.3	36.4	36.1								
Maria E. Monique	36.7	36.2	36.4	36.4	35.9	36.0	36.2								
Isabela Fiedler	-	36.2	36.3	-	36.1	36.0	36.2								
Corinnella Galardo	36.1	36.2	-	35.9	36.2	35.9	34.0								
Gianna S Zonetti	-	-	-	36.4	36.4	36.2	36.1								
Kaouna Schmuider	-	-	-	-	-	36.1	36.0								

Férias

Férias

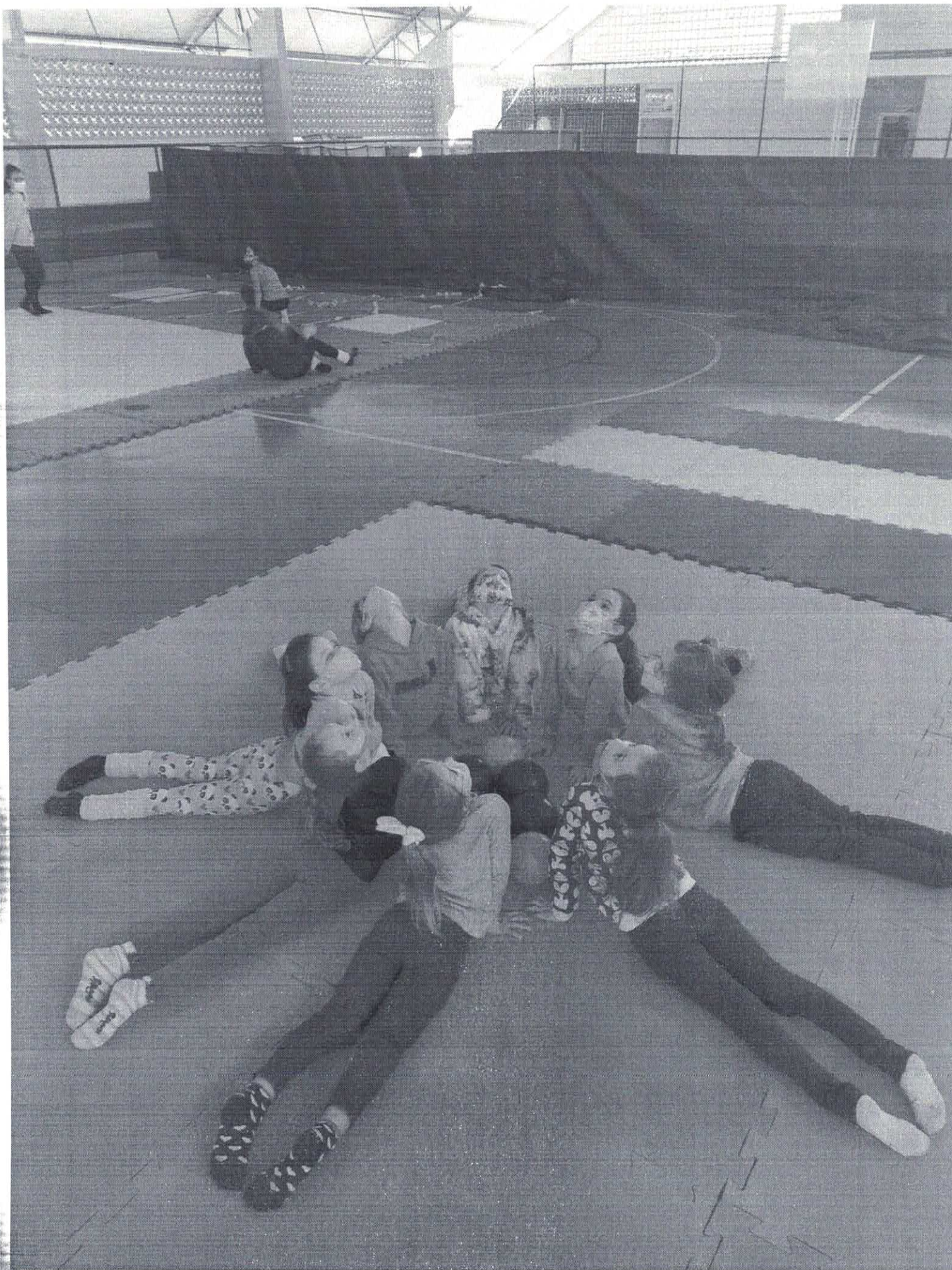

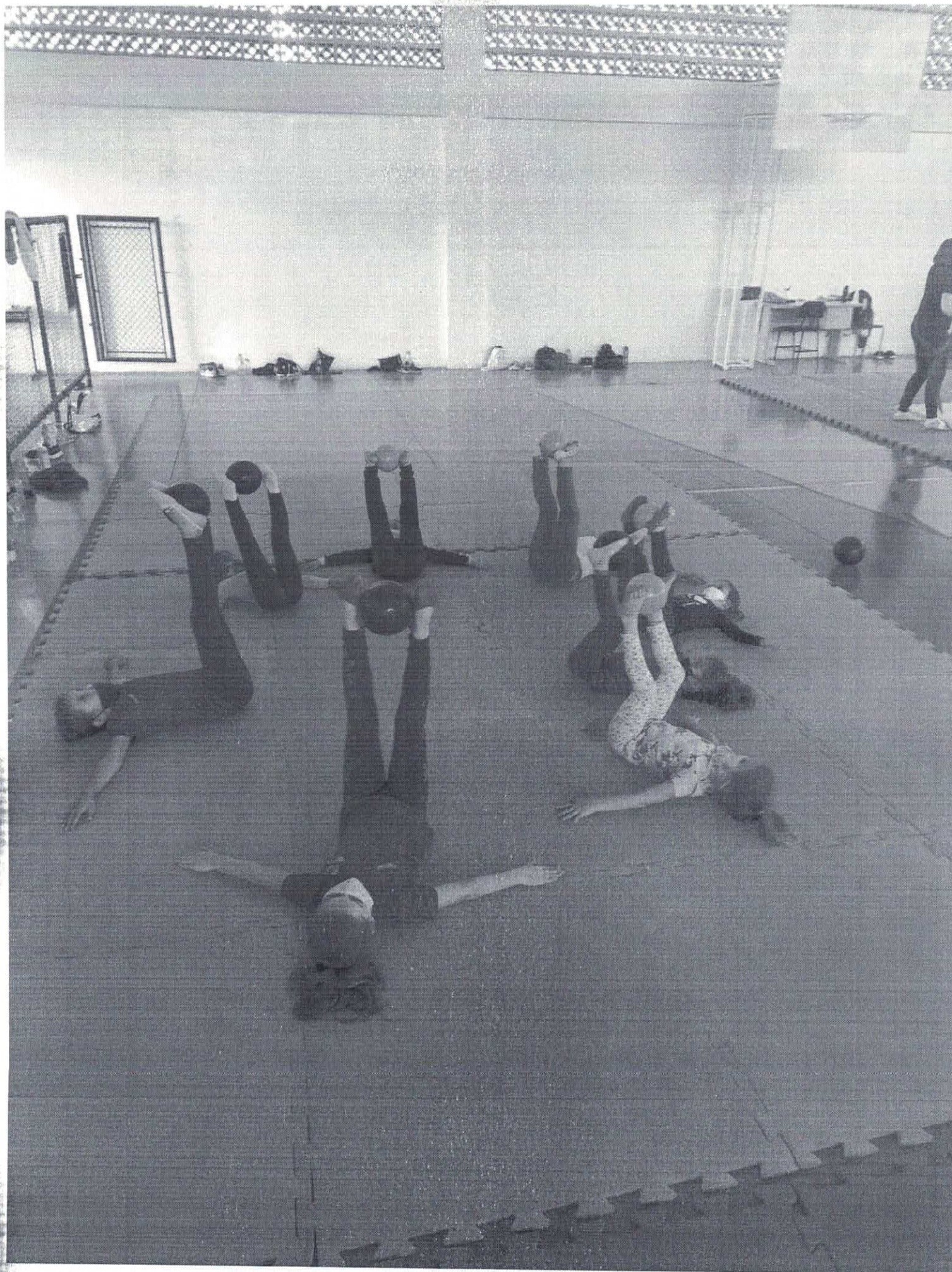

JORGE DE OLIVEIRA GODOIS**Professor de Xadrez**

Fones: (49) 3664-2070 / (48) 9 9677-6085

Avenida Euclides da Cunha, 289 - Centro
CEP 89.874-000 - Maravilha - Santa Catarina**NOTA FISCAL PREST. DE SERVIÇO**CNPJ 18.096.874/0001-50
Inscr. Mun. 6057-0

Nº 000112

Nat. da Operação: _____

Data: 02 de AGOSTO de 2021 1ª Via (Branca) Cliente
2ª Via (Azul) Bloco
 Cliente: ACEMA - ASSOC. CULT. ESP. DE MARAVILHA-SC
 Endereço: EUCLIDES DA CUNHA S/N
 Município: MARAVILHA UF: SC CEP: 89874-000
 CNPJ/CPF: 12324718-0001-44 Inscrição Estadual: _____

QUANT.	DISCRIMINAÇÃO DOS SERVIÇOS	VALOR UNIT.	VALOR TOTAL
	PRESTACÃO DE SERVIÇOS	2.980,00	2.980,00
	PROFESSOR E TÉCNICO DE		
	XADREZ -		
	JULHO 2021		
	30 HORAS SEMANAIS		

BASE DE CÁLCULO = R\$ _____ X _____ % = R\$ _____

TELE-ARTES GRÁFICA MARAVILHA LTDA. ME - Av. Araucária, 561 - Maravilha - SC - Fone (49) 3664-1257 - CNPJ 02.271.529/0001-75 - Inscr. Est. 253.619.025
 02 Bls. 50x2 Nota Fiscal Prestação de Serviço de 000.101 a 000.200 - Autorização Municipal 518/2020 - 09/07/2020

TOTAL R\$ 2.980,00

I.S.S. Alíq. _____ % Total R\$ _____

Agendar Transferência entre contas

Num. Pendência: 376241
Transação: Agendar Transferência entre contas
Cooperativa: 3032
Conta Corrente: 1388274

Dados da Transação

Cooperativa de débito: 3032
Conta de débito: 138.827-4
Tipo de Transferência: Entre Contas Corrente
Cooperativa do favorecido: 3032 \ SICOOB CREDIAL SC/RS
Conta do favorecido: 142.446-7 \ JORGE DE OLIVEIRA GODOIS
Data da transferência: 06/08/2021
Valor da transferência: R\$ 2.980,00
Número de meses programados: 0
Observação:
Assinado por: MOZART PICCOLI HOFFMANN
RODRIGO JACOBSEN

ALUNAS GINÁSTICA XADREZ
MÊS: Julho /2021

Nº ATELETA	NOME	DATAS DE TREINAMENTO												ASSINATURA																	
		01	02	03	04	05	06	07	08	09	10	11	12		13	14	15	16	17	18	19	20	21	22	23	24	25	26	27	28	29
1	LEONARDO BENDANI	P	P	P	P	P	P	P	P	P	P	P	P	P	P	P	P	P	P	P	P	P	P	P	P	P	P	P	P	P	Demétrio A.B
2	LUANA MEGEM	P	P	P	P	P	P	P	P	P	P	P	P	P	P	P	P	P	P	P	P	P	P	P	P	P	P	P	P	P	Luana Megem
3	IANA MEGEM	P	P	P	P	P	P	P	P	P	P	P	P	P	P	P	P	P	P	P	P	P	P	P	P	P	P	P	P	P	Luana Megem
4	ERIK MULLER	P	P	P	P	P	P	P	P	P	P	P	P	P	P	P	P	P	P	P	P	P	P	P	P	P	P	P	P	P	Errik Muller
5	ADRIAN MULLER	P	P	P	P	P	P	P	P	P	P	P	P	P	P	P	P	P	P	P	P	P	P	P	P	P	P	P	P	P	Adrian Muller
6	ARIANA MULLER	P	P	P	P	P	P	P	P	P	P	P	P	P	P	P	P	P	P	P	P	P	P	P	P	P	P	P	P	P	Ariana Muller
7	DAVI MENCASSI	P	P	P	P	P	P	P	P	P	P	P	P	P	P	P	P	P	P	P	P	P	P	P	P	P	P	P	P	P	Davi Mencassi
8	MARCOS PAULI	P	P	P	P	P	P	P	P	P	P	P	P	P	P	P	P	P	P	P	P	P	P	P	P	P	P	P	P	P	Marcos Pauli
9	MICHEL GOSTA	P	P	P	P	P	P	P	P	P	P	P	P	P	P	P	P	P	P	P	P	P	P	P	P	P	P	P	P	P	Michel Costa
10	DAV FULBERG	P	P	P	P	P	P	P	P	P	P	P	P	P	P	P	P	P	P	P	P	P	P	P	P	P	P	P	P	P	Dav Fulberg
11	GUILHERME GODOI	P	P	P	P	P	P	P	P	P	P	P	P	P	P	P	P	P	P	P	P	P	P	P	P	P	P	P	P	P	Guilherme Godoi
12	DAVI DALACINI	P	P	P	P	P	P	P	P	P	P	P	P	P	P	P	P	P	P	P	P	P	P	P	P	P	P	P	P	P	Davi Dalacini
13	LAISLA BUNDE	P	P	P	P	P	P	P	P	P	P	P	P	P	P	P	P	P	P	P	P	P	P	P	P	P	P	P	P	P	Laisla Bunde
14	LUIZA DE PAULI	P	P	P	P	P	P	P	P	P	P	P	P	P	P	P	P	P	P	P	P	P	P	P	P	P	P	P	P	P	Luiza de Pauli
15	JULIA BADI	P	P	P	P	P	P	P	P	P	P	P	P	P	P	P	P	P	P	P	P	P	P	P	P	P	P	P	P	P	Julia Badi
16	AUBERT WUNCKEL	P	P	P	P	P	P	P	P	P	P	P	P	P	P	P	P	P	P	P	P	P	P	P	P	P	P	P	P	P	Aubert Wunckel
17	VICTOR ROSA	P	P	P	P	P	P	P	P	P	P	P	P	P	P	P	P	P	P	P	P	P	P	P	P	P	P	P	P	P	Victor Rosa
18	BENARDINO WADSI	P	P	P	P	P	P	P	P	P	P	P	P	P	P	P	P	P	P	P	P	P	P	P	P	P	P	P	P	P	Benardino Wadsi
19	ALBERT WUNCKEL	P	P	P	P	P	P	P	P	P	P	P	P	P	P	P	P	P	P	P	P	P	P	P	P	P	P	P	P	P	Albert Wunckel
20	NEAH DA SILVA	P	P	P	P	P	P	P	P	P	P	P	P	P	P	P	P	P	P	P	P	P	P	P	P	P	P	P	P	P	Neah da Silva
21	ROSENAIDS BEINZONI	P	P	P	P	P	P	P	P	P	P	P	P	P	P	P	P	P	P	P	P	P	P	P	P	P	P	P	P	P	Rosenaids Beinzeni
22	MARCO REGGAGLI	P	P	P	P	P	P	P	P	P	P	P	P	P	P	P	P	P	P	P	P	P	P	P	P	P	P	P	P	P	Marco Reggagli
23	FLAVIO SCHIZZI	P	P	P	P	P	P	P	P	P	P	P	P	P	P	P	P	P	P	P	P	P	P	P	P	P	P	P	P	P	Flavio Schizzi
24	BRENDO DE SOUZA	P	P	P	P	P	P	P	P	P	P	P	P	P	P	P	P	P	P	P	P	P	P	P	P	P	P	P	P	P	Brendo de Souza
25	PEDRO BAGAÇA	P	P	P	P	P	P	P	P	P	P	P	P	P	P	P	P	P	P	P	P	P	P	P	P	P	P	P	P	P	Pedro Bagaça
26	BRIAN R. REGEM	P	P	P	P	P	P	P	P	P	P	P	P	P	P	P	P	P	P	P	P	P	P	P	P	P	P	P	P	P	Brian R. Regem
27	FELIPE GISM	P	P	P	P	P	P	P	P	P	P	P	P	P	P	P	P	P	P	P	P	P	P	P	P	P	P	P	P	P	Felipe Gism
28	CASIAN SCHARNATUNSO	P	P	P	P	P	P	P	P	P	P	P	P	P	P	P	P	P	P	P	P	P	P	P	P	P	P	P	P	P	Casian Scharnatunso
29	FABRÍCIO TERNAN FILSIN	P	P	P	P	P	P	P	P	P	P	P	P	P	P	P	P	P	P	P	P	P	P	P	P	P	P	P	P	P	Fabício Ternan Filsin

JORGE DE OLIVEIRA GODOIS

ALUNAS GINÁSTICA XADREZ
MÊS: JULHO /2021

Nº ATLETA	NOME	DATAS DE TREINAMENTO																														ASSINATURA	
		01	02	03	04	05	06	07	08	09	10	11	12	13	14	15	16	17	18	19	20	21	22	23	24	25	26	27	28	29	30		
1	GRACK HEINKE	P	P	P	P	P	P	P	P	P	P	P	P	P	P	P	P	P	P	P	P	P	P	P	P	P	P	P	P	P	P	P	Erica Guelma Galera Joana ARTUR
2	CAROLINA DAL AGUAI	P	P	P	P	P	P	P	P	P	P	P	P	P	P	P	P	P	P	P	P	P	P	P	P	P	P	P	P	P	P	P	Leiziane Lafayette
3	DAVI L. DAL AGUAI	P	P	P	P	P	P	P	P	P	P	P	P	P	P	P	P	P	P	P	P	P	P	P	P	P	P	P	P	P	P	P	Eliziane Eliana Augusto
4	ARTHUR BRETTON	P	P	P	P	P	P	P	P	P	P	P	P	P	P	P	P	P	P	P	P	P	P	P	P	P	P	P	P	P	P	P	Leiziane Lafayette
5	BENJAMIN SOUZA	P	P	P	P	P	P	P	P	P	P	P	P	P	P	P	P	P	P	P	P	P	P	P	P	P	P	P	P	P	P	P	Eliziane Eliana Augusto
6	FABRIZIO TERAMUNISKI	P	P	P	P	P	P	P	P	P	P	P	P	P	P	P	P	P	P	P	P	P	P	P	P	P	P	P	P	P	P	P	Leiziane Lafayette
7	LARA ALBRECHT	P	P	P	P	P	P	P	P	P	P	P	P	P	P	P	P	P	P	P	P	P	P	P	P	P	P	P	P	P	P	P	Leiziane Lafayette
8	ELISA KNUCHER	P	P	P	P	P	P	P	P	P	P	P	P	P	P	P	P	P	P	P	P	P	P	P	P	P	P	P	P	P	P	P	Leiziane Lafayette
9	AUGUSTO OLIVEIRA	P	P	P	P	P	P	P	P	P	P	P	P	P	P	P	P	P	P	P	P	P	P	P	P	P	P	P	P	P	P	P	Leiziane Lafayette
10	LEON RUDOLPH	P	P	P	P	P	P	P	P	P	P	P	P	P	P	P	P	P	P	P	P	P	P	P	P	P	P	P	P	P	P	P	Leiziane Lafayette
11	HELENA BRUNHELA	P	P	P	P	P	P	P	P	P	P	P	P	P	P	P	P	P	P	P	P	P	P	P	P	P	P	P	P	P	P	P	Leiziane Lafayette
12	DIONATA SCHAFER	P	P	P	P	P	P	P	P	P	P	P	P	P	P	P	P	P	P	P	P	P	P	P	P	P	P	P	P	P	P	P	Leiziane Lafayette
13	ELTON OLIVEIRA	P	P	P	P	P	P	P	P	P	P	P	P	P	P	P	P	P	P	P	P	P	P	P	P	P	P	P	P	P	P	P	Leiziane Lafayette
14	BENJAMIN BECKER	P	P	P	P	P	P	P	P	P	P	P	P	P	P	P	P	P	P	P	P	P	P	P	P	P	P	P	P	P	P	P	Leiziane Lafayette
15	BENJAMIN PASQUINATO	P	P	P	P	P	P	P	P	P	P	P	P	P	P	P	P	P	P	P	P	P	P	P	P	P	P	P	P	P	P	P	Leiziane Lafayette
16	BENJAMIN MATHIAS	P	P	P	P	P	P	P	P	P	P	P	P	P	P	P	P	P	P	P	P	P	P	P	P	P	P	P	P	P	P	P	Leiziane Lafayette
17	LUIS FERNANDO CAMARGO	P	P	P	P	P	P	P	P	P	P	P	P	P	P	P	P	P	P	P	P	P	P	P	P	P	P	P	P	P	P	P	Leiziane Lafayette
18	MARCELA R. CARVALHO	P	P	P	P	P	P	P	P	P	P	P	P	P	P	P	P	P	P	P	P	P	P	P	P	P	P	P	P	P	P	P	Leiziane Lafayette
19	LINA SICKEL	P	P	P	P	P	P	P	P	P	P	P	P	P	P	P	P	P	P	P	P	P	P	P	P	P	P	P	P	P	P	P	Leiziane Lafayette
20	GUZEL SIMON	P	P	P	P	P	P	P	P	P	P	P	P	P	P	P	P	P	P	P	P	P	P	P	P	P	P	P	P	P	P	P	Leiziane Lafayette
21	BENJAMIN PUGLIERO	P	P	P	P	P	P	P	P	P	P	P	P	P	P	P	P	P	P	P	P	P	P	P	P	P	P	P	P	P	P	P	Leiziane Lafayette
22	GABRIELA WOLFF	P	P	P	P	P	P	P	P	P	P	P	P	P	P	P	P	P	P	P	P	P	P	P	P	P	P	P	P	P	P	P	Leiziane Lafayette
23	BRENO TESSARO	P	P	P	P	P	P	P	P	P	P	P	P	P	P	P	P	P	P	P	P	P	P	P	P	P	P	P	P	P	P	P	Leiziane Lafayette
24	ARTHUR CAMARGO	P	P	P	P	P	P	P	P	P	P	P	P	P	P	P	P	P	P	P	P	P	P	P	P	P	P	P	P	P	P	P	Leiziane Lafayette
25	VITOR CAMARGO	P	P	P	P	P	P	P	P	P	P	P	P	P	P	P	P	P	P	P	P	P	P	P	P	P	P	P	P	P	P	P	Leiziane Lafayette
26	JUSTINO MATHIAS	P	P	P	P	P	P	P	P	P	P	P	P	P	P	P	P	P	P	P	P	P	P	P	P	P	P	P	P	P	P	P	Leiziane Lafayette
27	MARCELO SOUZA	P	P	P	P	P	P	P	P	P	P	P	P	P	P	P	P	P	P	P	P	P	P	P	P	P	P	P	P	P	P	P	Leiziane Lafayette
28	FELIPE N. OSTROSKI	P	P	P	P	P	P	P	P	P	P	P	P	P	P	P	P	P	P	P	P	P	P	P	P	P	P	P	P	P	P	P	Leiziane Lafayette
29	GABRIEL BENDAN	P	P	P	P	P	P	P	P	P	P	P	P	P	P	P	P	P	P	P	P	P	P	P	P	P	P	P	P	P	P	P	Leiziane Lafayette

JORGE DE OLIVEIRA GODOIS

JUNHO 2021



ASSOCIAÇÃO CULTURAL E ESPORTIVA DE MARAVILHA
Rua Olavo Bilac, 649, Bairro: Jardim do Lago
CPNj: 72.324.718/0001-44 Fundação: 24/03/1993
Maravilha - SC CEP: 89.874-000

RELATÓRIO DE ATIVIDADES

DATA	DESCRIÇÃO
01.07.21	TREINOS E ABERTURA
02.07.21	NOVOS JOGADORES - BASICO
05.07.21	FINAIS DE JOGO
06.07.21	TREINOS Gm RELIGIO.
07.07.21	ABERTURA INICIATI
08.07.21	INICIAÇÃO ALUNOS NOVOS
09.07.21	TREINOS DIVERSOS.
10.07.21	ABERTURA
13.07.21	INICIAÇÃO ALUNOS NOVOS
14.07.21	TREINOS LIVRES
15.07.21	INICIAÇÃO
16.07.21	ABERTURA E MEIO JOGO
17.07.21	TÁTICAS DO CENTRO
20.07.21	FINAIS DE PEÃO
21.07.21	FINAIS PEÃO X DAMA
22.07.21	FINAIS REI X PEÃO
23.07.21	TREINOS LIVRES
26.07.21	ABERTURA DIVERSAS
27.07.21	INICIAÇÃO ALUNOS NOVOS
28.07.21	TREINOS C/ RELIGIO
29.07.21	ABERTURA DIVERSAS
30.07.21	TREINOS LIVRES

ASSINATURA

MISSISSAUGUA
SPACERS



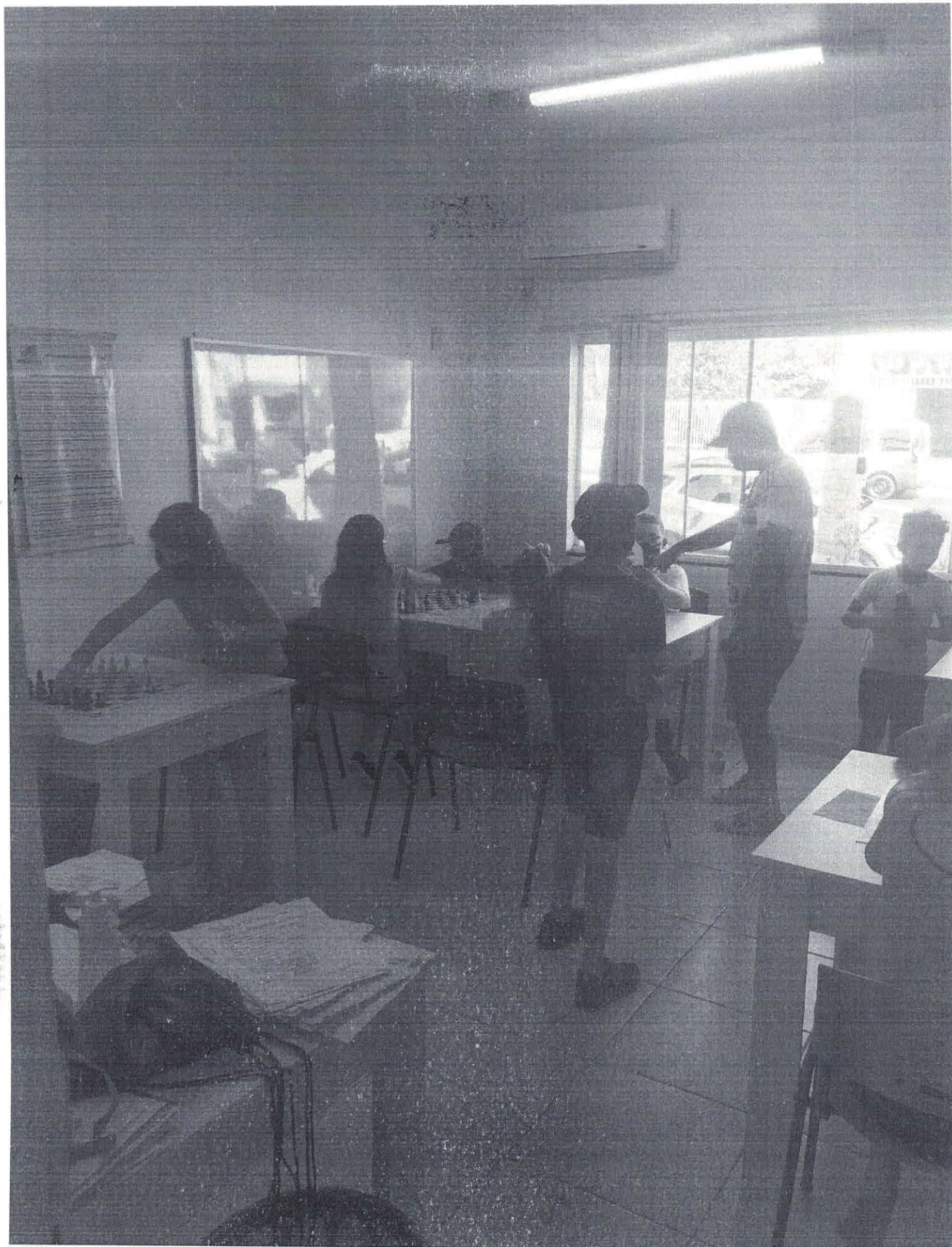

RECIBO

R\$ 1.200,00

Recebemos da ASSOCIAÇÃO CULTURAL E ESPORTIVA DE MARAVILHA a importância de (um mil e duzentos reais) referente a locação da Cancha de Bochas durante o mês de julho de 2021 para treinamento das equipes da Associação em parceria com a Secretaria de Esporte Juventude e Lazer .

Por ser a expressão da verdade e para gerar os efeitos legais, assino o presente.

Maravilha/SC, 06 de agosto de 2021.



CLAUDIO DA SILVA TELLES - ME

CNPJ 07.421.230/0001-73

Agendar Transferência entre contas

Num. Pendência: 376243
Transação: Agendar Transferência entre contas
Cooperativa: 3032
Conta Corrente: 1388274

Dados da Transação

Cooperativa de débito: 3032
Conta de débito: 138.827-4
Tipo de Transferência: Entre Contas Corrente
Cooperativa do favorecido: 3032 \ SICOOB CREDIAL SC/RS
Conta do favorecido: 108.825-4 \ CLAUDIO DA SILVA TELLES
Data da transferência: 06/08/2021
Valor da transferência: R\$ 1.200,00
Número de meses programados: 0
Observação:
Assinado por: MOZART PICCOLI HOFFMANN
RODRIGO JACOBSEN

Esta nota fiscal não foi assinada digitalmente.

 PREFEITURA MUNICIPAL DE MARAVILHA SECRETARIA DE PLANEJAMENTO, ADMINISTRAÇÃO E FAZENDA NOTA FISCAL DE SERVIÇOS ELETRÔNICA (NFS-e)	Número do RPS	Número da nota 118
	Data da emissão da nota 06/08/2021 09:37:39	
	Data do fato gerador 06/08/2021 09:37:39	
	Código de verificação P2NKU4SPS	

PRESTADOR DE SERVIÇOS

Nome fantasia: NDA COMUNICAÇÕES
 Nome/Razão social: NELCIR DALL AGNOL 02331681929
 CPF/CNPJ: 30.110.798/0001-95
 Endereço: R DEONILDO FAGGION Número: 35 Bairro: LOTEAMENTO JARDIM ITÁLIA CEP: 89874-000
 Complemento: CASA
 Município: Maravilha
 E-mail: nelcirdallagnol8@gmail.com

Inscrição estadual:
 Inscrição municipal: 7571
 UF: SC
 Site:

Telefone: (49) 98837-7613

TOMADOR DE SERVIÇOS

Nome fantasia: ACEMA
 Nome/Razão social: ACEMA - ASSOCIACAO CULTURAL E ESPORTIVA DE MARAVILHA
 CPF/CNPJ: 72.324.718/0001-44
 Endereço: EUCLIDES DA CUNHA Número: 60 Bairro: CENTRO CEP: 89874-000
 Complemento:
 Município: Maravilha
 E-mail: esporte@maravilha.sc.gov.br

Inscrição municipal: 5161
 Inscrição estadual:
 UF: SC
 Telefone: (49) 3664-0044
 Celular:

DISCRIMINAÇÃO DOS SERVIÇOS

	Valor unitário	Qtd	Valor do serviço	Base de cálculo (%)	ISS
Divulgação e transmissão de eventos via web	130,0000	1,0000	130,0000	130,00x0,00 =	0,00

Forma de Pagamento

Parcela	Vencimento	Tipo	Valor (R\$)	Parcela	Vencimento	Tipo	Valor (R\$)	Parcela	Vencimento	Tipo	Valor (R\$)
1		À vista	130,00								

RETENÇÕES FEDERAIS

PIS/PASEP	COFINS	INSS	IR	CSLL	Outras retenções
R\$ 0,00	R\$ 0,00	R\$ 0,00	R\$ 0,00	R\$ 0,00	R\$ 0,00
Valor bruto = R\$ 130,00		Valor líquido = R\$ 130,00			

Códigos dos serviços:

35.01 - Serviços de reportagem, assessoria de imprensa, jornalismo e relações públicas.

Desc. condicionado(R\$)	Desc. incondicionado(R\$)	Deduções(R\$)	Base de cálculo(R\$)	Valor ISS(R\$)
0,00	0,00	0,00	130,00	0,00

TRIBUTAÇÃO DO ISSQN

Natureza da operação: Tributação no município

Situação tributária do ISSQN: Normal

Local da prestação do serviço: Maravilha

OUTRAS INFORMAÇÕESEsta NFS-e foi emitida com respaldo na Lei Municipal 3.731/2014 regulamentada pelo Decreto 106/2014. Para verificar a autenticidade acesse a página: https://e-gov.betha.com.br/e-nota/verificar_autenticidade.faces

*** Prestador de serviços optante pelo Simples Nacional. ***

Situação desta NFS-e: Normal

Valor aproximado do tributo federal - R\$ 17,48 (13,45%), estadual - R\$ 0,00 (0,00%), municipal - R\$ 4,94 (3,80%) , com base na Lei 12.741/2012 e no Decreto 8.264/2014 - Fonte: IBPT



Verificar autenticidade

SICOOB - Sistema de Cooperativas de Crédito do Brasil
Plataforma de Serviços Financeiros do Sicoob - SISBR

10/08/2021

Transação Efetivada

08:16:23

Agendar Transferência entre contas

Num. Pendência: 377027
Transação: Agendar Transferência entre contas
Cooperativa: 3032
Conta Corrente: 1388274

Dados da Transação

Cooperativa de débito: 3032
Conta de débito: 138.827-4
Tipo de Transferência: Entre Contas Corrente
Cooperativa do favorecido: 3032 \ SICOOB CREDIAL SC/RS
Conta do favorecido: 111.135-3 \ NELCIR DALL AGNOL
Data da transferência: 09/08/2021
Valor da transferência: R\$ 130,00
Número de meses programados: 0
Observação:
Assinado por: MOZART PICCOLI HOFFMANN
RODRIGO JACOBSEN

Sub-14 de Maravilha volta a jogar depois de quase dois anos parado por causa da pandemia

Amistoso foi para dar ritmo de jogo para os atletas de Maravilha



NELCIR DALLAGNOL 07/09/2021 11:38

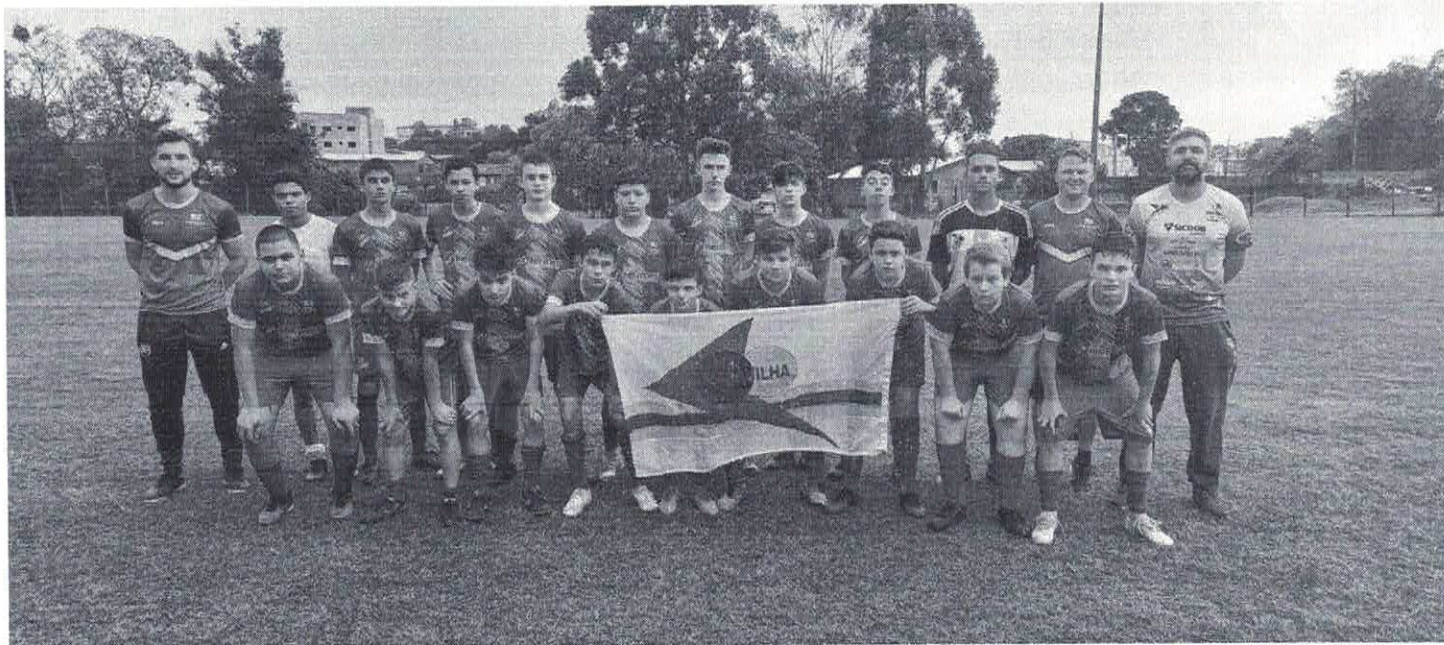

Divulgação

[A-](#)
[A+](#)
[IMPRIMIR](#)
[REPORTAR ERROS](#)

No sábado (04), a equipe sub-14 da Secretaria de Esportes, Juventude e Lazer, de futebol realizou amistoso. A partida foi contra a escolinha da Chapecoense de São Miguel do Oeste. De acordo com o professor Fabricio Kempfer o amistoso serviu para dar ritmo de jogo aos atletas. Segundo ele todos os jogadores receberam oportunidade e atuar. "Depois de praticamente dois anos sem atuar voltamos a treinar", conta.

Kempfer lembra que a equipe de Maravilha sub-14 e jogou contra equipe sub-16 do time de São Miguel do Oeste. O amistoso foi no campo do Montese. Placar de 7 a 0 para os Migueloestinos.

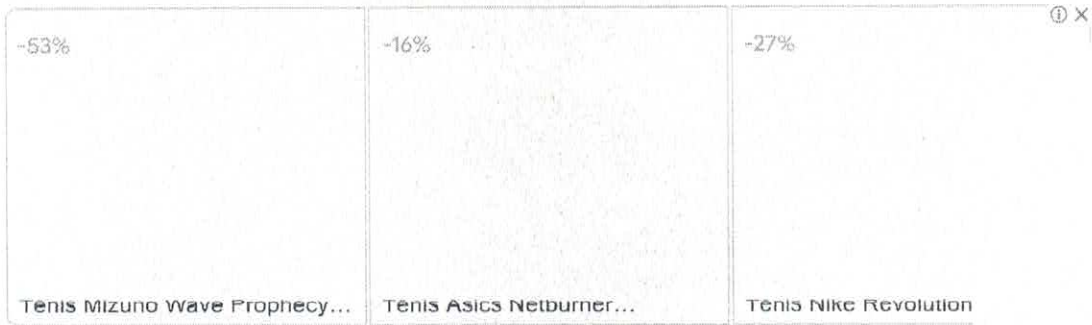

Vem Que Tem Vantagem
Netshoes

Kempfer agradece ao apoio da Secretaria de Esportes, Juventude e Lazer de Maravilha bem como a Administração Municipal, pelo apoio à categoria. Acompanharam também a equipe, os professores Ronaldo Piton e Paulo Ferreira.

Home office prático e seguro

Garanta a montagem do home office da sua equipe de forma prática. Americanas Empresas

DATA DO RECEBIMENTO: _____ IDENTIFICAÇÃO E ASSINATURA DO RECEBEDOR: _____



ADYR JORGE WILDNER

AV EUCLIDES DA CUNHA, 459
CENTRO - MARAVILHA - SC
Fone: 3664-0522 CEP: 89874-000

taruma@mhnet.com.br

DANFE

Documento Auxiliar da
Nota Fiscal Eletrônica

0 - ENTRADA
1 - SAIDA

1



CHAVE DE ACESSO

4221 0876 8356 2800 0179 5500 1000 0170 0912 6342 834

Consulta de autenticidade no portal da NF-e
www.nfe.fazenda.gov.br/portal ou no site da SINF AZ Autenticadora

Nº 000.017.009
Série 001
Folha 1/1

NATUREZA DA OPERAÇÃO: **VENDA REGISTRADA EM ECF**
INSCRIÇÃO ESTADUAL: 250990660 INSCRIÇÃO ESTADUAL DO SUBSTITUTO TRIBUTÁRIO: _____ CNPJ: 76.835.628/0001-79
PROTÓCOLO DE AUTORIZAÇÃO DE USO: 342210143794598 05/08/2021 10:10:20

DESTINATÁRIO / REMETENTE

NOME / RAZÃO SOCIAL: 4 ACEMA DEPARTAMENTO DE ESPORTES CNPJ / CPF: 72.324.718/0001-44 DATA DA EMISSÃO: 05/08/2021
ENDEREÇO: AV EUCLIDES DA CUNHA, 60 0 BAIRRO / DISTRITO: CENTRO CEP: 89874-000 DATA DA SAÍDA: 05/08/2021
MUNICÍPIO: MARAVILHA UF: SC TELEFONE / FAX: (49)3664-0044 INSCRIÇÃO ESTADUAL: _____ HORA DA SAÍDA: _____

CÁLCULO DO IMPOSTO

BASE DE CÁLCULO DO ICMS	VALOR DO ICMS	BASE DE CÁLCULO DO ICMS SUBSTITUIÇÃO	VALOR DO ICMS SUBSTITUIÇÃO	VALOR TOTAL DOS PRODUTOS
274,26	38,88	0,00	0,00	287,32
VALOR DO FRETE	VALOR DO SEGURO	DESCONTO	OUTRAS DESPESAS ACESSÓRIAS	VALOR DO IPI
0,00	0,00	0,00	0,00	0,00
VALOR TOTAL DA NOTA				287,32

TRANSPORTADOR / VOLUMES TRANSPORTADOS

NOME / RAZÃO SOCIAL: _____ FRETE POR CONTA: 9 - SEM FRETE CÓDIGO ANTT: _____ PLACA DO VEÍCULO: _____ UF: _____ CNPJ / CPF: _____
ENDEREÇO: _____ MUNICÍPIO: _____ UF: _____ INSCRIÇÃO ESTADUAL: _____
QUANTIDADE: _____ ESPECÍFICO: _____ MARCA: _____ NUMERAÇÃO: _____ PESO BRUTO: _____ PESO LÍQUIDO: _____

DADOS DOS PRODUTOS / SERVIÇOS

CODIGO PRODUTO	DESCRIÇÃO DO PRODUTO / SERVIÇO	NCM/SH	CST	CFOP	UNID.	QUANTIDADE	VALOR UNITÁRIO	VALOR DESCONTO	VALOR TOTAL	BASE DE CALC. ICMS	VALOR ICMS	VALOR IPI	ALÍQUOTA ICMS	ALÍQUOTA IPI
1352	QUEIJO FATIADO LAC LELO 400G	04061010	000	5929	UN	2,00	17,98	0,00	35,96	35,96	2,52	0,00	7,00	0,00
17284	PAPEL ALUMINIO BOMPACK 7,5M X	76071190	000	5929	UN	1,00	5,98	0,00	5,98	5,98	1,02	0,00	17,00	0,00
1821	PAO DE CHESSE SAO JOSE C/2	19059090	000	5929	UN	1,00	7,98	0,00	7,98	7,98	1,36	0,00	17,00	0,00
1821	PAO DE CHESSE SAO JOSE C/2	19059090	000	5929	UN	1,00	7,98	0,00	7,98	7,98	1,36	0,00	17,00	0,00
1821	PAO DE CHESSE SAO JOSE C/2	19059090	000	5929	UN	1,00	7,98	0,00	7,98	7,98	1,36	0,00	17,00	0,00
23184	PRESUNTO FATIADO FRIMESA 200G	16024900	000	5929	UN	4,00	4,29	0,00	17,16	17,16	2,92	0,00	17,00	0,00
24641	MAIONESE LIZA 472G	21039011	000	5929	UN	1,00	3,79	0,00	3,79	3,79	0,64	0,00	17,00	0,00
24641	MAIONESE LIZA 472G	21039011	000	5929	UN	1,00	3,79	0,00	3,79	3,79	0,64	0,00	17,00	0,00
25799	BOMBONS SONHO DE VALSA 1 KG	18063110	000	5929	UN	1,00	37,98	0,00	37,98	37,98	0,36	0,00	17,00	0,00
26125	APRESUNTADO AURORA 200G	16024900	000	5929	UN	1,00	6,49	0,00	6,49	6,49	1,10	0,00	17,00	0,00
27036	BOMBOM AMOR CARIOCA 1KG 2	18063110	000	5929	UN	1,00	28,98	0,00	28,98	28,98	4,93	0,00	17,00	0,00
27036	BOMBOM AMOR CARIOCA 1KG 2	18063110	000	5929	UN	1,00	28,98	0,00	28,98	28,98	4,93	0,00	17,00	0,00
27645	PAO FATIADO SAO JOSE 580G	19059090	000	5929	UN	3,00	4,98	0,00	14,94	14,94	2,54	0,00	17,00	0,00
28933	TOALHA DE PAPEL SORELLA ECONOM	48189090	000	5929	UN	1,00	3,79	0,00	3,79	3,79	0,64	0,00	17,00	0,00
29518	PAPEL TOALHA STYLUS 2 ROLOS	48189090	000	5929	UN	1,00	3,79	0,00	3,79	3,79	0,64	0,00	17,00	0,00
4724	PAPEL ALUMINIO BOMPACK 7,5M X	76071190	000	5929	UN	1,00	3,98	0,00	3,98	3,98	0,68	0,00	17,00	0,00
506	TOMATE	07020000	040	5929	KG	0,967	5,9772	0,00	5,78	0,00	0,06	0,00	17,00	0,00
510	BANANA CATURRA	08031000	040	5929	KG	3,484	2,0896	0,00	7,28	0,00	0,00	0,00	17,00	0,00
5283	PAO DE XIS CLARICE 440G	19059090	000	5929	UN	1,00	6,75	0,00	6,75	6,75	0,47	0,00	17,00	0,00
7906	QUEIJO MUSSARELA FATIADO TIROL	04061010	000	5929	UN	1,00	16,49	0,00	16,49	16,49	1,18	0,00	17,00	0,00
7906	QUEIJO MUSSARELA FATIADO TIROL	04061010	000	5929	UN	1,00	16,49	0,00	16,49	16,49	1,18	0,00	17,00	0,00
9625	PRESUNTO COZIDO FRIMESA 500G	16024900	000	5929	UN	1,00	14,98	0,00	14,98	14,98	2,55	0,00	17,00	0,00

CÁLCULO DO ISSQN

INSCRIÇÃO MUNICIPAL: _____	VALOR TOTAL DOS SERVIÇOS: 0,00	BASE DE CÁLCULO DO ISSQN: 0,00	VALOR TOTAL DO ISSQN: 0,00
----------------------------	--------------------------------	--------------------------------	----------------------------

DADOS ADICIONAIS

INFORMAÇÕES COMPLEMENTARES:
Val Aprox Tributos R\$ (0,00%) Fonte: IBPT. Nota referente a emissão de cupom fiscal. Modelo: '2D'
ECF | Número do cupom
4 | 294923
4 | 294925
4 | 296832

RESERVADO AO RISCO

Agendar Transferência entre contas

Num. Pendência: 377029
Transação: Agendar Transferência entre contas
Cooperativa: 3032
Conta Corrente: 1388274

Dados da Transação

Cooperativa de débito: 3032
Conta de débito: 138.827-4
Tipo de Transferência: Entre Contas Corrente
Cooperativa do favorecido: 3032 \ SICOOB CREDIAL SC/RS
Conta do favorecido: 103.630-0 \ ADYR JORGE WILDNER
Data da transferência: 09/08/2021
Valor da transferência: R\$ 287,32
Número de meses programados: 0
Observação:
Assinado por: MOZART PICCOLI HOFFMANN
RODRIGO JACOBSEN



RECIBO

R\$ 1.100,00

Nº 1266

MARAVILHA FUTSAL / ACEMA

MIL E CEM REAIS

Referente a:

Taxa de Arbitragem Liga Catarinense Futsal 2021

**CATEGORIA
ESTADUAL DA LIGA**

- Anuidade -	R\$
- Inscrição de Atleta para Campeonato	R\$
- Inscrição para Competição	R\$
- Registro de Atleta	R\$
- Taxa de Arbitragem -	R\$ 1.100,00
- Taxa de Filiação	R\$
- Taxa de Protesto	R\$
- Taxa de Recurso	R\$
- Transferência -	R\$
- Outras Rendas	R\$
TOTAL	R\$ 1.100,00

Pelo que damos plena e geral quitação.

SAUDADES, SC
SÁBADO, 31 DE JULHO DE 2021

CNPJ: 24.100.245/0001-59
LIGA CATARINENSE DE FUTSAL – LCF

Avenida Independência - nº 570 - Centro
Saudades - Santa Catarina
Cep 89868-000



PAULO ROSENO SILVEIRA
Representante LCF



RECIBO

R\$ 1.100,00

Nº 1224

MARAVILHA FUTSAL / ACEMA

0

MIL E CEM REAIS

Referente a:

Taxa de Arbitragem Liga Catarinense Futsal 2021

CATEGORIA ESTADUAL DA LIGA

- Anuidade -	R\$	
- Inscrição de Atleta para Campeonato	R\$	
- Inscrição para Competição	R\$	
- Registro de Atleta	R\$	
- Taxa de Arbitragem -		R\$ 1.100,00
- Taxa de Filiação	R\$	
- Taxa de Protesto	R\$	
- Taxa de Recurso	R\$	
- Transferência -	R\$	
- Outras Rendas	R\$	
TOTAL		R\$ 1.100,00

Pelo que damos plena e geral quitação.

SAUDADES, SC
sábado 03 julho 2021

CNPJ: 24.100.245/0001-59
LIGA CATARINENSE DE FUTSAL –
LCF

Avenida Independência - nº 570 - Centro
Saudades - Santa Catarina
Cep 89868-000
E-mail: contato@ligacatarinensefutsal.com.br

CLEUCIMAR DIAS
Representante LCF



RECIBO

R\$ 1.100,00

Nº 1240

MARAVILHA FUTSAL/SEJAIACEMA

MIL E CEM REAIS

Referente a:

Taxa Arbitragem Liga Catarinense de Futsal 2021

CATEGORIA ESTADUAL DA LIGA

- Anuidade -	R\$	
- Inscrição de Atleta para Campeonato	R\$	
- Inscrição para Competição	R\$	
- Registro de Atleta	R\$	
- Taxa de Arbitragem -		R\$ 1.100,00
- Taxa de Filiação	R\$	
- Taxa de Protesto	R\$	
- Taxa de Recurso	R\$	
- Transferência -	R\$	
- Outras Rendas	R\$	
TOTAL		R\$ 1.100,00

Pelo que damos plena e geral quitação.

SAUDADES, SC
SÁBADO 17 JULHO 2021

CNPJ: 24.100.245/0001-59
LIGA CATARINENSE DE FUTSAL
- LCF

Avenida Independência - nº 570 - Centro
Saudades - Santa Catarina
Cep 89868-000
E-mail: contato@ligacatarinensefutsal.com.br

MAURICIO VIOTT
Representante LCF

SICOOB - Sistema de Cooperativas de Crédito do Brasil
Plataforma de Serviços Financeiros do Sicoob - SISBR

10/08/2021

Transação Efetivada

10:50:21

Pix - Pagamento

Num. Pendência: 377737
Transação: Pix - Pagamento
Cooperativa: 3032
Conta Corrente: 1388274

Dados da Transação

Chave de Acesso: wy9352
Versão: 1
Cooperativa Cartão: 3032
CPF/CNPJ de efetivação: 77401468972
Canal: Sicoobnet Empresarial
Cooperativa: 3032
Valor Financeiro: 3300.00
Número do PAC: 9
Data de Processamento: 20210810
Data de Pagamento: 20210810
Valor Total: 3300.00
Conta Corrente: 1388274
Id: E78858107202108101344JcmCiWUwVSK
Valor: 3300,00
Assinado por: MOZART PICCOLI HOFFMANN
RODRIGO JACOBSEN

Origem

Ispb: 78858107
Agencia: 3032
Conta: 1388274
Tipo Conta: CORRENTE
Cpf/Cnpj: 72324718000144
Favorecido: sim
Nome: ASSOCIACAO CULTURAL E ESPORTIVA DE MARAVILHA

Destino

Ispb: 01181521
Agencia: 230
Conta: 985759
Tipo Conta: CORRENTE
Cpf/Cnpj: 24100245000159
Favorecido: sim
Nome: Liga Catarinense de Futsal

RECEBEMOS DE FOX ECOM COMERCIO ELETRONICO LTDA OS PRODUTOS CONSTANTES DA NOTA FISCAL INDICADA AO LADO		NF-e Nº 028695 Série 1
Data de recebimento	Identificação e assinatura do recabedor	



FOX ECOM
FOX ECOM COMERCIO ELETRONICO LTDA
Rua Camburiú, 503, cjo 01, Vila Ipojuca
05.058-020 - São Paulo - SP
Fone (11) 98188-9612 - atendimento@foxecom.com.br

DANFE
Documento Auxiliar
da Nota Fiscal
Eletrônica
0-Entrada
1-Saída 1
Nº 028695
SERIE: 1
Página: 1 de 1

Controle do Fisco	
Chave de acesso	3521 0823 8304 3800 0100 5500 1000 0286 9518 1900 3203
Consulta de autenticidade no portal nacional da NF-e www.nfe.fazenda.gov.br/portal ou no site da Sefaz autorizadora	

Natureza da operação	Protocolo de autorização de uso	
Venda de mercadorias	135210981853777 25/08/2021 11:47:22	
Inscrição Estadual	Inscr.est. do subst.trib.	CNPJ
119.113.628.117		23.830.438/0001-00

Destinatário/Remetente		CNPJ/CPF	Inscrição Estadual	Data emissão
Nome / Razão Social		72.324.718/0001-44		25/08/2021
Associação Cultural e Esportiva de Maravilha		Bairro	CEP	Data saída
Endereço		Jardim do Lago	89.874-000	25/08/2021
Rua Olavo Bilac, 849		Fone/Fax	UF	Hora saída
Município		(99) 99999-9999	SC	11:47:22
Maravilha				

Número	Vencimento	Valor	Número	Vencimento	Valor	Número	Vencimento	Valor
001	26/08/2021	1.378,00						

Cálculo do imposto		Valor do ICMS	Base de cálculo do ICMS Subst.	Valor do ICMS Subst.	Valor do FCP ST	Valor total dos produtos
Base de cálculo do ICMS		0,00	0,00	0,00	0,00	1.378,00
Valor do frete	Valor do seguro	Desconto	Outras despesas acessórias	Valor do IPI	Valor total da nota	
0,00	0,00	0,00	0,00	0,00	1.378,00	

Transportador/Volumes transportados		Frete por conta	Código ANTT	Placa do veículo	UF	CNPJ/CPF
Nome		1 - Contratação do Frete por conta do Destinatário (FOB)				
Endereço		Município	UF	Inscrição Estadual		
Quantidade	Espécie	Marca	Numeração	Peso bruto	Peso líquido	
0	Volumes			24,000	18,000	

Código	Descrição do produto/serviço	NCM/SH	CSOSN	CFOP	UN	Qtde	Preço un	Preço total	BC ICMS	Vlr.ICMS	Vlr.IPI	%ICMS	%IPI
TTZ0035-PT	Foam Roller - Preto	95069100	1102	6.102	UN	8,0000	68,9000000000	551,20	0,00	0,00	0,00	0,0000	0,00
TTZ0035-AZ	Foam Roller - Azul	95069100	1102	6.102	UN	12,0000	68,9000000000	826,80	0,00	0,00	0,00	0,0000	0,00

Cálculo do ISSQN		Valor total dos serviços	Base de cálculo do ISSQN	Valor do ISSQN
Inscrição Municipal	53.847.741	0,00	0,00	0,00

Dados adicionais		Reservado ao fisco
Observações		
DOCUMENTO EMITIDO POR ME OU EPP OPTANTE PELO SIMPLES NACIONAL, NAO GERA DIREITO A CREDITO FISCAL DE ISS E IPI		
Nº Pedido Loja: Americanas_Empresas-985246526901		

25/08/2021 11:50:23

Pagamento Título (CIP)

Num. Pendência: 381070
Transação: Pagamento Título (CIP)
Cooperativa: 3032
Conta Corrente: 1388274

Dados da Transação

Nº documento: --
Nosso Número: --
Data de Pagamento: 18/08/2021
Beneficiário: Empresas.americanas.comB2W Companhia Digital
CPF/CNPJ do Beneficiário: 00.776.574/0001-56
Pagador: AssociaAao Cultural e Esportiva de Maravilha
CPF/CNPJ do Pagador: 72.324.718/0001-44
Valor Cobrado: R\$ 1.381,20
(-) Desconto / Abatimento: R\$ 0,00
(+) Juros/Multa: R\$ 0,00
Valor Total: R\$ 1.381,20
Autoriza o pagamento com valor divergente do agendado: Não
Observação:
Linha digitável: 3839000753 19240000000 22591014216 1
87160000138120
Assinado por: MOZART PICCOLI HOFFMANN
RODRIGO JACOBSEN

o que você procura? :)

Entre ou cadastre-se
Meus pedidos

ESPORTES HOMENS MULHERES CRIANÇAS CALÇADOS ROUPAS ACESSÓRIOS EQUIPAMENTOS MARCAS BICICLETA FUTEBOL OUT

MEU CARRINHO	QUANTIDADE	UNITÁRIO	TOTAL
 <p>Rolo de Massagem e Relaxamento com Ranhuras para Yoga e Pilates ProAction GA043</p> <p>Cor: Preto Tamanho: ÚNICO</p> <p>Vendido e entregue por Alaok</p>	<p>- 1 +</p> <p>× remover</p>	<p>R\$ 111,99</p> <p>R\$ 102,99</p>	<p>R\$ 111,99</p> <p>R\$ 102,99</p>

Calcule seu prazo de entrega:

CALCULAR

[não sei meu CEP](#)

[Inserir cupom, vale troca ou cartão presente](#) ⓘ

RESUMO

Subtotal: R\$ 102,99

Frete: -

Desconto: R\$ 0,00

Você está economizando: R\$ 9,00

Total R\$ 102,99
ou 3x de R\$ 34,33 sem juros

Você ganhou frete grátis!



Rolo de Massagem Liberação Miofascial Foam Roller Yangfit

Vendido por [Yangfit](#)

Entregue por Netshoes

Tamanho: Único

Cor: Preto

1

~~R\$ 109,90~~ **R\$ 89,90**

[Ver mais produtos dessa loja](#)

Economize no frete adicionando mais produtos da mesma loja

Simule frete e prazo de entrega

Digite aqui seu CEP
89874-000

Calcular

Subtotal (1 item)

R\$ 89,90

Frete Yangfit

[Ver outras opções de entrega](#)

Grátis

Chega até dia 30 de Agosto

Descontos

R\$ 0,00

Valor total

R\$ 89,90

Em até 2x de R\$ 44,95 sem juros

VOCÊ ESTÁ ECONOMIZANDO R\$ 20,00

CONTINUAR

ESCOLHER MAIS PRODUTOS

COMPRA SEGURA

R\$ 89,90

Em até 2x de R\$ 44,95

CONTINUAR

busque aqui seu produto

minha cesta



Rolo Massagem Liberação Miofascial Foam Roller Soltura Yoga Pilates - Preto

cor: PRETO

vendido por **fox ecom** e entregue por **americanas**

receba entre 20 e 23 de agosto



remover

~~R\$ 68,90~~

R\$ 64,07

em 1x no cartão

calcule frete e prazo

- receba entre 20 e 23 de agosto - R\$ 12,21
- retire na loja entre 20 e 23 de agosto - R\$ 12,21

resumo do pedido

1 produto	R\$ 64,07
frete	R\$ 12,21

total **R\$ 76,28**
em 1x no cartão
ou R\$ 81,11 em até 8x

~~R\$ 76,28 no boleto~~

R\$ 76,28 em 1x no cartão americanas

💎 pague com **ame** e ganhe **R\$ 1,38** de volta

[adicionar mais produtos](#)

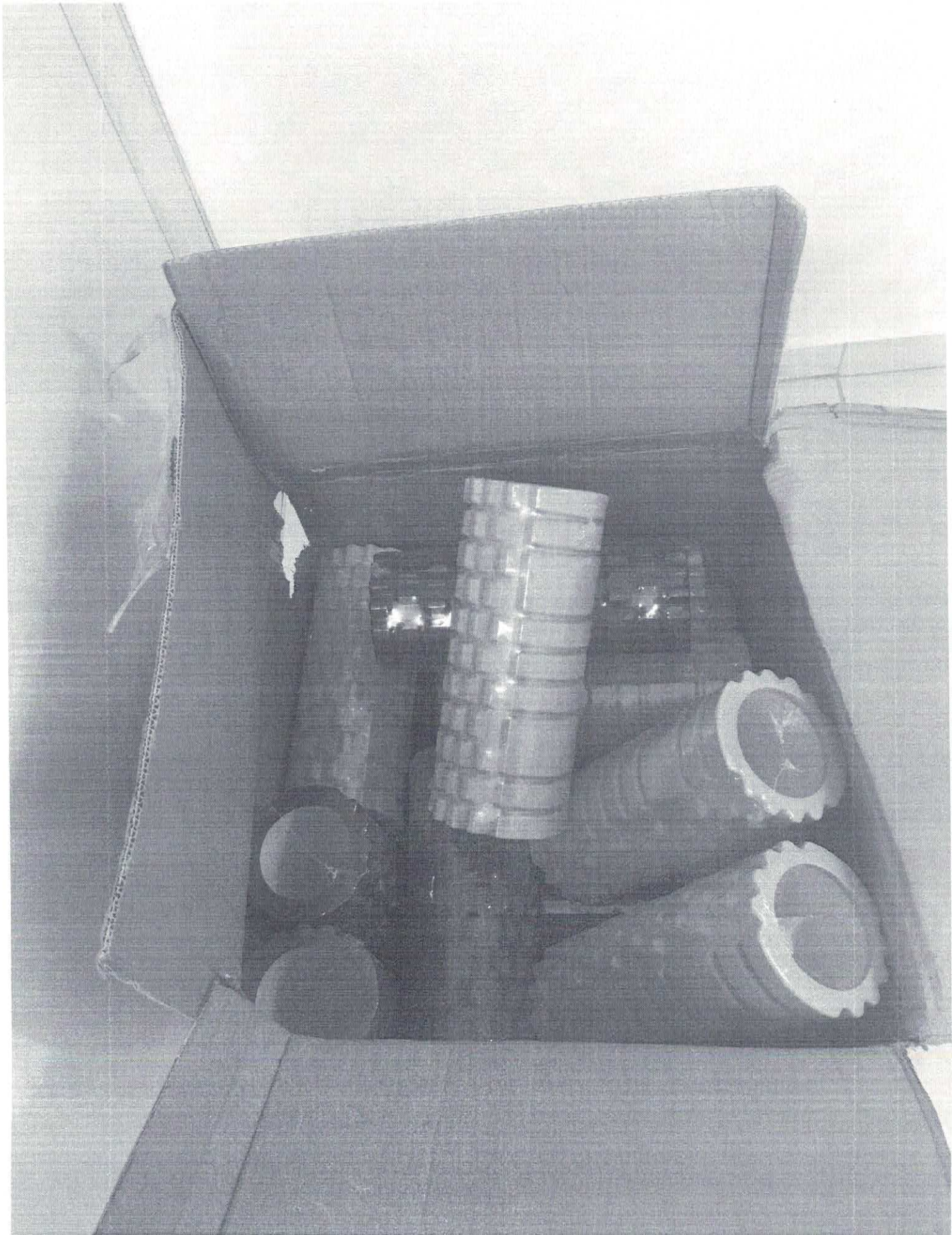

RECEBEMOS DE GUGALANA OS PRODUTOS CONSTANTES DA NOTA FISCAL INDICADA AO LAUDO		NF-e Nº 008246 Série 1
Data de recebimento	Identificação e assinatura do recebedor	

 <p>GUGALANA Rua Waldemar Kost, 2262, Hauer 81.630-180 - Curitiba - PR Fone (41) 3278-0457 www.gugalana.com.br - contato@gugalana.com.br</p>	<p>DANFE Documento Auxiliar da Nota Fiscal Eletrônica 0-Entrada 1 1-Saída 1</p> <p>Nº 008246 SERIE: 1 Página: 1 de 1</p>	<p>Controle do Fisco</p> 
		<p>Chave de acesso</p> <p>4121 0826 3173 3100 0143 5500 1000 0082 4610 3009 9197</p>
		<p>Consulta de autenticidade no portal nacional da NF-e www.nfe.fazenda.gov.br/portal ou no site da Sefaz autorizadora</p>

Natureza da operação	Protocolo de autorização de uso
Venda de mercadorias adquirida ou recebida de terceiros	141210180899469 20/08/2021 09:33:23
Inscrição Estadual	CNPJ
9073326408	26.317.331/0001-43

Destinatário/Remetente		CNPJ/CPF	Inscrição Estadual	Data emissão
Nome / Razão Social		72.324.718/0001-44	ISENTO	20/08/2021
Associação Cultural E Esportiva De Maravilha		Bairro	CEP	Data saída
Endereço		Jardim do Lago	89.874-000	20/08/2021
Rua Olavo Bilac, 849		Fone/Fax	UF	Hora saída
Município			SC	09:33:23
Maravilha				

Número	Vencimento	Valor	Número	Vencimento	Valor	Número	Vencimento	Valor
001	19/09/2021	298,15						

Cálculo do imposto		Valor do ICMS	Base de cálculo do ICMS Subst.	Valor do ICMS Subst.	Valor do FCP ST	Valor total dos produtos
0,00	0,00	0,00	0,00	0,00	0,00	298,15
Valor do frete	Valor do seguro	Desconto	Outras despesas acessórias	Valor do IPI	Valor total da nota	
0,00	0,00	0,00	0,00	0,00	298,15	

Transportador/Volumes transportados		Frete por conta	Código ANTT	Placa do veículo	UF	CNPJ/CPF
Nome		0 - Contratação do Frete por conta do Remetente (CIF)				04.884.082/0001-35
JadLog						
Endereço		Município	UF	Inscrição Estadual		
Avenida Jornalista Paulo Zingg, nº 810, Jardim Jar		São Paulo	SP	ISENTO		
Quantidade	Espécie	Marca	Numeração	Peso bruto	Peso líquido	
1	Volumes			0,850	0,000	

Itens da nota fiscal													
Código	Descrição do produto/serviço	NCM/SH	CSOSN	CFOP	UN	Qtde	Preço un	Preço total	BC ICMS	Vir.ICMS	Vir.IPI	%ICMS	%IPI
9792	Rolo Faixa Elastica 12 Metros Extra Forte Liveup Thera Band	95069100	0103	6.108	UN	1,0000	298,1500	298,15	0,00	0,00	0,00	0,0000	0,00

Cálculo do ISSQN		Valor total dos serviços	Base de cálculo do ISSQN	Valor do ISSQN
Inscrição Municipal	260107557035	0,00	0,00	0,00

Dados adicionais		Reservado ao fisco
Observações		
Total aproximado de tributos: R\$ 99,58 (33,40%) Federais R\$ 45,92 (15,40%) Estaduais R\$ 53,67 (18,00%) . Fonte IBPT.		
ORDPOP1ABD0FUS3F		

02/09/2021 09:17:45

RECEBI(MOS) DE ESTRELA 10 COMÉRCIO ELETRÔNICO EIRELI, A(S) QUADRO(S) CONSTANTES DA NF-e INDICADA AO LADO:		NF-E
DATA DO RECEBIMENTO	IDENTIFICAÇÃO E ASSINATURA DO RECEBEDOR	Nº 47061
		SÉRIE 3



ESTRELA10 COM.ELETRONICO EIRELI (SP2)
 RUA NOVA SAO PAULO Nº 410 GALPAO LC3 A
 ITAQUI ITAPEVI SP
 FONE : 4532545388 CEP: 06696-100

DANFE

Documento Auxiliar da Nota Fiscal Eletrônica

0 - ENTRADA 1
 1 - SAÍDA
 Nº 47061
 SÉRIE 3
 FOLHA 1 / 1



CHAVE DE ACESSO
 3521 0910 3681 1800 0554 5500 3000 0470 6117 2732 1321
 Consulta de autenticidade no portal nacional da NF-e
 www.nfe.fazenda.gov.br/portal ou no site da Sefaz Autorizadora

NATUREZA DA OPERAÇÃO VENDA PARA NAO CONTRIBUINTE		INSCRIÇÃO ESTADUAL 373295661110	INSCRIÇÃO ESTADUAL SUBST. TRIBUTARIA CNPJ 10.368.118/0005-54	PROTOCOLO DE AUTORIZAÇÃO DE USO 135211019880480 02/09/2021 11:16:43-03:00
---	--	------------------------------------	--	--

DESTINATÁRIO/REMETENTE NOME / RAZÃO SOCIAL ASSOCIAÇÃO CULTURAL E ESPORTIVA DE MARAV			CNPJ/CPF 72.324.718/0001-44	DATA DE EMISSÃO 02/09/2021
ENDEREÇO RUA OLAVO BILAC 849		COMPLEMENTO JARDIM DO LAGO	BAIRRO DISTRITO JARDIM DO LAGO	DATA DE ENTRADA SAÍDA 02/09/2021
MUNICÍPIO MARAVILHA	CEP 89874-000	FONE FAX 4936640372	UF SC	INSCRIÇÃO ESTADUAL
				HORA DE SAÍDA 11:16:27

FATURA / DUPLICATA	NÚMERO	VENCIMENTO	VALOR	NÚMERO	VENCIMENTO	VALOR	NÚMERO	VENCIMENTO	VALOR

CÁLCULO DO IMPOSTO		BASE DE CÁLCULO DO ICMS		VALOR DO ICMS		BASE CÁLCULO ICMS SUBSTITUIÇÃO		VALOR DO ICMS SUBSTITUIÇÃO		VALOR TOTAL DOS PRODUTOS	
		270,07		32,41		0,00		0,00		270,07	
VALOR DO FRETE		VALOR DO SEGURO		DESCONTO		OUTRAS DESPESAS ACESSÓRIAS		VALOR TOTAL DO IPI		VALOR TOTAL DA NOTA	
0,00		0,00		0,00		0,00		0,00		270,07	

TRANSPORTADOR / VOLUMES TRANSPORTADOS NOME / RAZÃO SOCIAL UX DELIVERY TRANSPORTES LTDA			FRETE POR CONTA 0 - Remetente		CÓDIGO ANTT	PLACA DO VEÍCULO	UF	CNPJ / CPF 35.729.146/0001-57
ENDEREÇO ALAMEDA MAMORE			MUNICÍPIO BARUERI				UF SP	INSCRIÇÃO ESTADUAL 206602991110
QUANTIDADE 1	ESPÉCIE VOLS	MARCA	NÚMERO	PESO BRUTO			PESO LÍQUIDO	1,000
								1,000

DADOS DO PRODUTO / SERVIÇOS												
COD. PROD.	DESCRIÇÃO DOS PRODUTOS / SERVIÇOS	NCM SH	CST	CFOP	UNID	QUANTIDADE	V. UNITÁRIO	V. TOTAL	BC ICMS	V. ICMS	V. IPI	ALÍQUOTA ICMS IPI
263583	LS3651/F ROLO DE FAIXA ELASTICA AZUL LIVEL	95069100	000	6108	UN	1	270,0700	270,07	270,07	32,41	0,00	12,00 0,00

CÁLCULO DO ISSQN	INSCRIÇÃO MUNICIPAL	VALOR TOTAL DOS SERVIÇOS	BASE DE CÁLCULO DO ISSQN	VALOR DO ISSQN
------------------	---------------------	--------------------------	--------------------------	----------------

DADOS ADICIONAIS INFORMAÇÕES COMPLEMENTARES PEDIDO DO CLIENTE=14800799689--VALOR APROXIMADO DOS TRIBUTOS= 36.36- FONTE= IBPT.(CONF.LEI 12.741/2012)--VALOR DO ICMS REMETENTE--VALOR DO ICMS DESTINO= 13.5--VALOR FCOP=--	RESERVADO AO FISCO
---	--------------------

Pagamento Título (CIP)

Num. Pendência: 381071
Transação: Pagamento Título (CIP)
Cooperativa: 3032
Conta Corrente: 1388274

Dados da Transação

Nº documento: --
Nosso Número: --
Data de Pagamento: 18/08/2021
Beneficiário: Empresas.americanas.comB2W Companhia Digital
CPF/CNPJ do Beneficiário: 00.776.574/0001-56
Pagador: AssociaAao Cultural e Esportiva de Maravilha
CPF/CNPJ do Pagador: 72.324.718/0001-44
Valor Cobrado: R\$ 568,22
(-) Desconto / Abatimento: R\$ 0,00
(+) Juros/Multa: R\$ 0,00
Valor Total: R\$ 568,22
Autoriza o pagamento com valor divergente do agendado: Não
Observação:
Linha digitável: 3839000753 19240000000 22700854619 3
87180000056822
Assinado por: MOZART PICCOLI HOFFMANN
RODRIGO JACOBSEN

Você ganhou frete grátis!



Kit Rolo De Faixa Elástica Forte Ls3651/Ef Liveup + Squeeze Automático 1Lt

Vendido e entregue por [RYTHMOON](#)

Cor: Incolor

Tamanho: Único

1

R\$ 520,84

[Ver mais produtos dessa loja](#)



Cone Plástico 50 Cm Base Hexagonal

Vendido por [Futebol Shop](#)

Entregue por Netshoes

Cor: Amarelo+Preto

Tamanho: Único

1

R\$ 32,30

[Ver mais produtos dessa loja](#)

SIMULE FRETE E PRAZO DE ENTREGA

Digite aqui seu CEP
89874-000

Calcular

Subtotal (2 itens)

R\$ 553,14

Frete RYTHMOON

[Ver outras opções de entrega](#)

Grátis

Chega até dia 31 de Agosto

Frete Futebol Shop

[Ver outras opções de entrega](#)

R\$ 27,00

Chega até dia 2 de Setembro

Descontos

R\$ 0,00

Valor total

R\$ 580,14

Em até 10x de R\$ 58,01 sem juros

O que você tá procurando?



Minha cesta



CONE PANGUE DE POLIETILENO DE 50 CM PR/AM

Vendido por **SPORTFAN** e entregue por **Submarino**

receba entre 25 e 26 de agosto

- 1 +

remover

R\$ 39,90

Rolo de Faixa Elástica 4 - Extra Forte

Vendido por **Só Câmera Digital** e entregue por **Submarino**

receba entre 23 e 26 de agosto

- 1 +

remover

R\$ 352,00

Calcule frete e prazo

89874-000

ok



receba até 26 de agosto - R\$ 25,55



retire na loja a partir de 26 de agosto - R\$ 25,55

Resumo do pedido

2 Produtos

R\$ 391,90

Frete

R\$ 25,55

Total**R\$ 417,45**

em até 12x sem juros

Minha Conta



Minha Conta

minha conta

detalhe do pedido #09-853238930

data do pedido: 17/08/2021

entrega 01 estimativa de entrega: 15 dia(s)

status da entrega:
Aguardando pagamento [saiba mais](#)

valor do pedido
R\$ 270,07



ROLO DE FAIXA ELASTICA LIVEUP SPORTS LS3651/F FORTE AZUL

Quantidade: 1

[preciso de ajuda](#)

entrega 02 estimativa de entrega: 6 dia(s)

status da entrega:
Aguardando pagamento [saiba mais](#)

valor do pedido
R\$ 298,15



ROLO DE FAIXA ELASTICA EM LATEX EXTRA FORTE LIVEUP LS3651/EF

Quantidade: 1

[preciso de ajuda](#)

endereços

endereço de cobrança

Residência

endereço de entrega

Residência

Mozart Piccoli Hoffmann
Rua Olavo Bilac, 849 Jardim do Lago - Maravilha / SC
89874000

Mozart Piccoli Hoffmann
Rua Olavo Bilac, 849 Jardim do Lago - Maravilha / SC
89874000

pagamento

boleto bancário

R\$ 568,22

[imprimir boleto](#)

Comprador:

Associação Maravilha
mozartph@hotmail.com

Substituição Tributária:

R\$ 0,00

Desconto(s):

R\$ 59,28

Frete:

R\$ 0,00

Total:**R\$ 568,22**[exportar detalhes do pedido](#)[mais informações](#)



Meu carrinho



Cone 50cm Rigido Laranja E Branco Pla004

Cód Item 1514997161

Vendido e entregue por **WebContinental**



Remover

R\$ 29,85



Rolo de Faixa Elástica em Látex Extra Forte LIVEUP LS3651/EF

Cód Item 1516790266

Vendido e entregue por **Olist PR**



Remover

R\$ 320,60

Calcule o frete e prazo de entrega



Calcular

Usar minha localização

Normal
até 8 dias úteis

R\$ 24,40

Confira as regras de entrega

Cupom de desconto

Utilizar

02 Produtos

R\$ 350,45

Frete

R\$ 24,40

Total

R\$ 374,85

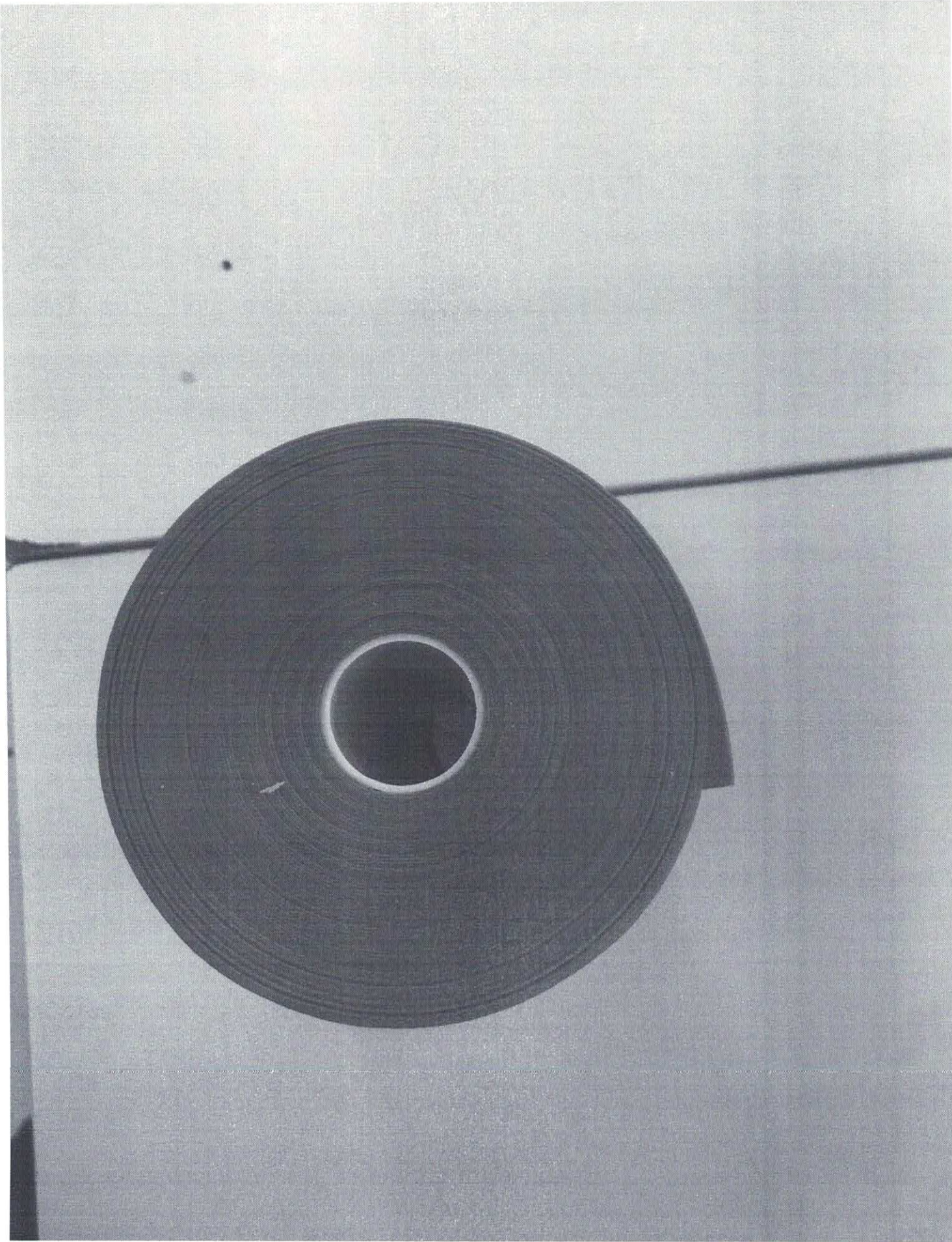

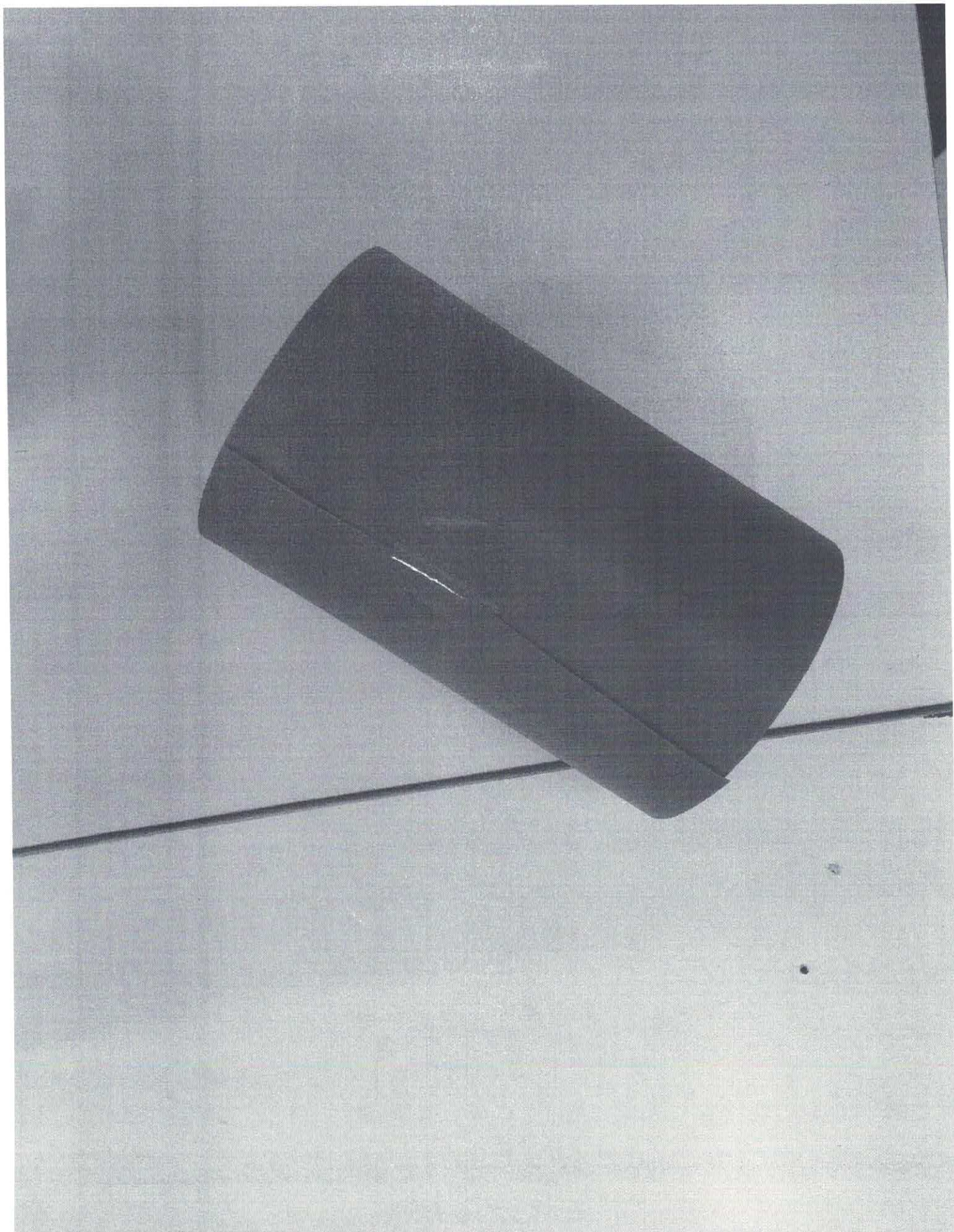

RECEBEMOS DE gp ferreira artigos esportivos me OS PRODUTOS CONSTANTES DA NOTA FISCAL INDICADA AO LADO

NF-e
Nº 054571
Série 1

Data de recebimento

Identificação e assinatura do recebedor

4x egron



gp ferreira artigos esportivos me
Rua João Kamla, 204. Vila Santa
Tereza
14.883-290 - Jaboticabal - SP
Fone (16) 3200-0639 -
giuferreira_04@hotmail.com

DANFE

Documento Auxiliar
da Nota Fiscal
Eletrônica

0-Entrada 1
1-Saída

Nº 054571

SERIE: 1
Página: 1 de 1

Controle do Fisco

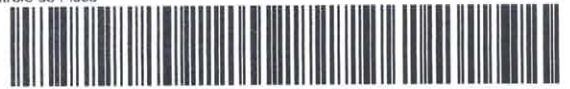

Chave de acesso

3521 0827 0807 8800 0140 5500 1000 0545 7118 1278 2694

Consulta de autenticidade no portal nacional da NF-e
www.nfe.fazenda.gov.br/portal
ou no site da Sefaz autorizadora

Natureza da operação Venda de mercadorias	Protocolo de autorização de uso 135210954078200 19/08/2021 06:48:21
Inscrição Estadual 391.152.335.114	Inscr.est. do subst.trib. CNPJ 27.080.788/0001-40

Destinatário/Remetente

Nome / Razão Social Assoc. Cultural e Esportiva de Maravilha ACEMA	CNPJ/CPF 72.324.718/0001-44	Inscrição Estadual	Data emissão 19/08/2021
Endereço Avenida Euclides da Cunha, 170 - Sala	Bairro Centro	CEP 89.874-000	Data saída 19/08/2021
Município Maravilha	Fone/Fax (49) 99988-0711	UF SC	Hora saída 06:48:21

Faturas

Número	Vencimento	Valor	Número	Vencimento	Valor	Número	Vencimento	Valor
001	20/08/2021	197,60						

Cálculo do imposto

Base de cálculo do ICMS 0,00	Valor do ICMS 0,00	Base de cálculo do ICMS Subst. 0,00	Valor do ICMS Subst. 0,00	Valor do FCP ST 0,00	Valor total dos produtos 155,60
Valor do frete 42,00	Valor do seguro 0,00	Desconto 0,00	Outras despesas acessórias 0,00	Valor do IPI 0,00	Valor total da nota 197,60

Transportador/Volumes transportados

Nome CORREIOS	Frete por conta 2 - Contratação do Frete por conta de Terceiros	Código ANTT	Placa do veículo	UF	CNPJ/CPF
Endereço	Município	UF	Inscrição Estadual		
Quantidade 0	Espécie	Marca	Numeração	Peso bruto 0,000	Peso líquido 0,000

Itens da nota fiscal

Código	Descrição do produto/serviço	NCM/SH	CSOSN	CFOP	UN	Qtde	Preço un	Preço total	BC ICMS	Vlr.ICMS	Vlr.IPI	%ICMS	%IPI
esc4510a	Escada de Agilidade 4,5 Metros 10 Degraus em Pvc Crossworld Cor:Amarelo	95069100	0102	6.102	un	4,00	38,90	155,60	0,00	0,00	0,00	0,0000	0,00

Cálculo do ISSQN

Inscrição Municipal	Valor total dos serviços 0,00	Base de cálculo do ISSQN	Valor do ISSQN 0,00
---------------------	----------------------------------	--------------------------	------------------------

Dados adicionais

Observações
Total aproximado de tributos: R\$ 95,09 (48,12%) Federais R\$ 59,52 (30,12%)
Estaduais R\$ 35,57 (18,00%) . Fonte IBPT.
Valor do ICMS DIFAL para UF de destino R\$ 9,88

Reservado ao fisco

19/08/2021 06:49:05

DATA DO RECEBIMENTO

IDENTIFICACAO E ASSINATURA DO RECEBEDOR



Rythmoon Comercio de Artigos e Servicos Esportivos Ltda - Me

Rua Dona Januaria, 39-A, Piso Inferior - Vila Regente
Feijo - SAO PAULO - SP - CEP: 03336-055
Fone: (11)2671-0406
http://www.rythmoon.com.br
rythmoon@gmail.com

DANFE
Documento Auxiliar da Nota Fiscal Eletronica

0 - ENTRADA 1
1 - SAIDA

N° 000.291.250
SERIE 001
Folha 1/1



CHAVE DE ACESSO
3521 0807 7386 4500 0337 5500 1000 2912 5010 7227 1292

Consulta de autenticidade no portal nacional da NF-e
www.nfe.fazenda.gov.br/portal ou no site da Sefaz autorizadora

NATUREZA DA OPERACAO
Venda de mercadoria adquirida ou recebida de terceiros

PROTOCOLO DE AUTORIZACAO DE USO
135210959742721 20/08/2021 07:42:15

INSCRICAO ESTADUAL
142871083113

INSCRICAO ESTADUAL DO SUBSTITUTO TRIBUTARIO

CNPJ
07.738.645/0003-37

DESTINATARIO / REMETENTE

NOME / RAZAO SOCIAL
ASSOC. CULTURAL E ESPORTIVA DE MARAVILHA ACEMA

CNPJ / CPF
72.324.718/0001-44

DATA DA EMISSAO
20/08/2021

ENDERECO
Avenida Euclides da Cunha, 170 Sala

BAIRRO / DISTRITO
Centro

CEP
89874-000

DATA DA SAIDA
20/08/2021

MUNICIPIO
MARAVILHA

UF
SC

TELEFONE / FAX
(49)99988-0711

INSCRICAO ESTADUAL
HORA DA SAIDA
07:42:04

DUPLICATAS

Numero : 001
Vencimento : 15/09/2021
Valor : R\$185,60

CALCULO DO IMPOSTO

BASE DE CALCULO DO ICMS	185,60	VALOR DO ICMS	22,27	BASE DE CALCULO DO ICMS SUBSTITUICAO	0,00	VALOR DO ICMS SUBSTITUICAO	0,00	VALOR TOTAL DOS PRODUTOS	185,60
VALOR DO FRETE	0,00	VALOR DO SEGURO	0,00	DESCONTO	0,00	OUTRAS DESPESAS ACESSORIAS	0,00	VALOR DO IPI	0,00
								VALOR TOTAL DA NOTA	185,60

TRANSPORTADOR / VOLUMES TRANSPORTADOS

NOME / RAZAO SOCIAL PAC				FRETE POR CONTA 0 - REMETENTE	CODIGO ANTT	PLACA DO VEICULO	UF	CNPJ / CPF 07.738.645/0001-75
ENDERECO				MUNICIPIO SAO PAULO			UF SP	INSCRICAO ESTADUAL
QUANTIDADE 1	ESPECIE	MARCA	NUMERACAO	PESO BRUTO	8,000	PESO LIQUIDO 8,000		

DADOS DOS PRODUTOS / SERVICOS

CODIGO PRODUTO	DESCRICAO DO PRODUTO / SERVICO	NCM.SII	CST	CFOP	UNID.	QTDE.	VALOR UNITARIO	VALOR DESCONTO	VALOR LIQUIDO	BASE DE CALC. ICMS	VALOR ICMS	VALOR IPI	ALICUOTA ICMS
8140	CONE AGILIDADE FUNCIONAL PVC RYTHMOON	39269090	000	6102	UN	40,0000	4,6400	0,00	185,60	185,60	22,27	0,00	12,00

DADOS ADICIONAIS

INFORMACOES COMPLEMENTARES
Valor Aproximado de Tributos R\$65,41(25,24%) Fonte: IBPT/empresometro.br
Nome para entrega: ASSOC. CULTURAL E ESPORTIVA DE MARAVILHA ACEMA
Venda N 00547517 de 16/08/2021 as 09:17 Pedido N 451147 #Site 71892730

Calculo do DIFAL conforme EC 87/2015
Base do ICMS RS 185,60 - DIFAL TOTAL RS 11,14 - Valor do ICMS ORIGEM RS 0,00 Percentual 0% Valor do ICMS DESTINO RS 11,14 - Percentual 100%

RESERVADO AO FISCO

SICCOOB - Sistema de Cooperativas de Crédito do Brasil
Plataforma de Serviços Financeiros do Sicoob - SISBR

18/08/2021

Transação Efetivada

14:04:52

Pagamento Título (CIP)

Num. Pendência: 381072
Transação: Pagamento Título (CIP)
Cooperativa: 3032
Conta Corrente: 1388274

Dados da Transação

Nº documento: --
Nosso Número: --
Data de Pagamento: 18/08/2021
Beneficiário: NS2.COM INTERNET S.A.
CPF/CNPJ do Beneficiário: 09.339.936/0001-16
Pagador: Assoc. Cultural e Esportiva de Maravilha
CPF/CNPJ do Pagador: 72.324.718/0001-44
Valor Cobrado: R\$ 383,20
(-) Desconto / Abatimento: R\$ 0,00
(+) Juros/Multa: R\$ 0,00
Valor Total: R\$ 383,20
Autoriza o pagamento com valor divergente do agendado: Não
Observação:
Linha digitável: 0019000009 03019890007 71892730178 2
87160000038320
Assinado por: MOZART PICCOLI HOFFMANN
RODRIGO JACOBSEN

Você ganhou frete grátis!



Escada de Agilidade 4,5 Metros 10 Degraus em Pvc Crossworld

Vendido por [Crossworld](#)

Entregue por Netshoes

Cor: Amarelo

Tamanho: Único

4

R\$ 171,60 **R\$ 155,60**

[Ver mais produtos dessa loja](#)



Kit C/ 10 Unidades Cone Agilidade 24Cm Rythmoon

Vendido e entregue por [RYTHMOON](#)

Cor: Colorido

Tamanho: Único

4

R\$ 185,60

[Ver mais produtos dessa loja](#)

SIMULE FRETE E PRAZO DE ENTREGA

Digite aqui seu CEP

89874-000

Calcular

Subtotal (8 itens)

R\$ 341,20

Frete Crossworld

[Ver outras opções de entrega](#)

R\$ 42,00

Chega até dia 2 de Setembro

Frete RYTHMOON

[Ver outras opções de entrega](#)

Grátis

Chega até dia 31 de Agosto

Descontos



⚠ **Você ganhou R\$80 OFF!** ⚠

É exclusivo! Aproveite nas compras acima de R\$160 com cupom TEM80. [Clique e escolha produtos da lista.](#)



R\$ 0,00

R\$ 383,20

CONTINUAR

Powered by Pushnews

TROCA FÁCIL NO SITE >

COVID-19 - Informações

Atendimento

Soluções para empresas

 o que você procura? :)

 Entre ou cadastre-se
 Meus pedidos

ESPORTES HOMENS MULHERES CRIANÇAS CALÇADOS ROUPAS ACESSÓRIOS EQUIPAMENTOS MARCAS BICICLETA FUTEBOL

Frete: R\$ 15,66

Desconto: R\$ 0,00

Você está economizando: R\$ 40,00

Total

R\$ 654,86

ou 12x de R\$ 54,58 sem juros

- 4 +

[nover](#)

R\$ 99,90

R\$ 399,60

Suplementos e

CONCLUIR PEDIDO

 SITE 100% SEGURO

**Kit de Cones de
 Agilidade Yangfit
 com 10 Unidades
 - 23cm**

 Cor: Sortida
 Tamanho: ÚNICO

- 4 +

 × [remover](#)

R\$ 69,90

R\$ 59,90

R\$ 279,60

R\$ 239,60

 Vendido por YangFit e
 entregue por
 Centauro

CALCULAR

 Calcule seu prazo de
 entrega:

[não sei meu CEP](#)

 ● [Maravilha, SC](#)

RECEBA EM CASA

**ESCALADA DE AGILIDADE COM 8 Receba em casa
 DEGRAUS (4m) ACTE SPORTS** 13 a 14 dias úteis - R\$ 15,66 ⓘ
 Cores: Amarelo/Preto | Tamanho:
 ÚNICO

[TROCA FÁCIL NO SITE >](#)[COVID-19 - Informações](#)[Atendimento](#)[Soluções para empresas](#)[Entre ou cadastre-se](#)[Meus pedidos](#)[ESPORTES](#) [HOMENS](#) [MULHERES](#) [CRIANÇAS](#) [CALÇADOS](#) [ROUPAS](#) [ACESSÓRIOS](#) [EQUIPAMENTOS](#) [MARCAS](#) [BICICLETA](#) [FUTEBOL](#)

Frete: **R\$ 15,66**

Desconto: **R\$ 0,00**

Você está economizando: **R\$ 40,00**

Total

R\$ 654,86
ou 12x de R\$ 54,58 sem juros

S.A. CNPJ: 06.347.409/0069-53

ro dos Pires, Extrema - MG. CEP: 37640-000

[CONCLUIR PEDIDO](#)

 SITE 100% SEGURO

Carrinho de compras

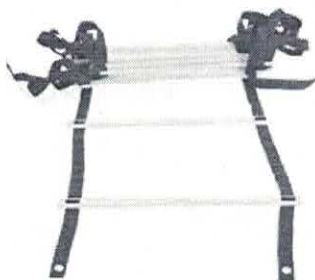

Escada De Agilidade 4m Funcional 8 Degraus De Pvc Rígidos

R\$ 69,80

em até 2x de R\$ 34,90 sem juros

Em estoque

Vendido por: ODIN FIT

Opções de presente indisponíveis. Saiba mais

Qty: 4

Excluir

Salvar para mais tarde



Kit Cones De Agilidade 23cm Funcional 10 unidades Yangfit

R\$ 69,90

em até 2x de R\$ 34,95 sem juros

Em estoque

Vendido por: YANGFIT

Opções de presente indisponíveis. Saiba mais

Qty: 4

Excluir

Salvar para mais tarde

Subtotal (8 itens): R\$ 558,80

Subtotal (8 itens): R\$ 558,80

Fechar pedido

Clientes que compraram itens relacionados também compraram



Escada de Agilidade...
161

R\$ 31,23 - R\$ 100,90

Veja todas as opções



Pack, Ax Esportes
95

R\$ 23,51

Veja todas as opções



Escada De Agilidade...
21

R\$ 59,99

Adicionar ao carrinho



11 Peças Elástico...
1.201

R\$ 35,99

Adicionar ao carrinho

Seus itens

Nenhum item salvo para mais tarde

Comprar novamente

Não há itens para comprar novamente.

O preço e a disponibilidade dos produtos na Amazon.com.br estão sujeitos a alterações. O carrinho de compras é um local temporário para armazenar uma lista de seus produtos e reflete o preço mais atualizado de cada um deles. Você tem um cartão-presente ou um código promocional? Solicitaremos que você insira seu código de reivindicação quando for a hora de pagar.

Depois de acessar páginas de produtos, aqui você encontra um jeito fácil de voltar para as páginas pelas quais se interessou.

Exiba ou edite seu histórico de buscas

Voltar ao início

Conheça-nos

Informações corporativas
Carreiras

Ganhe dinheiro conosco

Publique seus livros
Seja um associado
Venda na Amazon

Deixe-nos ajudá-lo

Sua conta
Frete e prazo de entrega

Pagamento

Amazon e COVID-19
Cartões de crédito, cartões de débito e Boletão



SICOOB - Sistema de Cooperativas de Crédito do Brasil
Plataforma de Serviços Financeiros do Sicoob - SISBR

19/08/2021

Transação Efetivada

07:26:46

Pix - Pagamento

Num. Pendência: 381249
Transação: Pix - Pagamento
Cooperativa: 3032
Conta Corrente: 1388274

Dados da Transação

Chave de Acesso: wy9352
Versão: 1
Cooperativa Cartão: 3032
CPF/CNPJ de efetivação: 77401468972
Canal: Sicoobnet Empresarial
Cooperativa: 3032
Valor Financeiro: 167,38
Número do PAC: 9
Data de Processamento: 20210818
Data de Pagamento: 20210818
Valor Total: 167,38
Conta Corrente: 1388274
Id: E78858107202108181709FOWQijA15K3
Valor: 167,38
Assinado por: MOZART PICCOLI HOFFMANN
RODRIGO JACOBSEN

Origem

Ispb: 78858107
Agencia: 3032
Conta: 1388274
Tipo Conta: CORRENTE
Cpf/Cnpj: 72324718000144
Favorecido: não
Nome: ASSOCIACAO CULTURAL E ESPORTIVA DE MARAVILHA

Destino

Ispb: 00360305
Agencia: 1077
Conta: 4300
Tipo Conta: CORRENTE
Cpf/Cnpj: 82821190000172
Favorecido: não
Nome: Municipio de Maravilha

SICOOB - Sistema de Cooperativas de Crédito do Brasil
Plataforma de Serviços Financeiros do Sicoob - SISBR14/09/2021 **COMPROVANTE DE TRANSFERÊNCIA ENTRE CONTAS CORRENTES** 13:38:33**Remetente:****Cooperativa:** 3032-5 / SICOOB CREDIAL SC/RS**Conta:** 119.385-6 / MOZART PICCOLI HOFFMANN**Favorecido:****Cooperativa:** 3032-5 / SICOOB CREDIAL SC/RS**Conta:** 138.827-4 / ASSOCIACAO CULTURAL E ESPORTIVA DE MARAVILHA**Data da Transferência:** 02/09/2021**Finalidade:** TRANSF.COOPERATIVA - DIF. TITULARIDADE**Valor:** R\$ 3,20**Documento:** 3302214**Autenticação:** 5DF2B5C7-870B-4933-A7CF-DF312BCF7AA0**OUVIDORIA SICOOB: 08007250996**



AUTOATENDIMENTO - AG. MARAVILHA SC
DATA: 03/09/2021 HORA: 07:56:24
TERMINAL: 10771002 CONTROLE: 107710020026

COMPROVANTE PROVISÓRIO DE
DEPÓSITO EM CHEQUES

CONTA CREDITADA: 1077 006.00000430-0
NOME: PM MARAVILHA
VALOR TOTAL EM CHEQUES : 3,20
TELEFONE DO DEPOSITANTE: 49 999880711
NÚMERO DO ENVELOPE: 2679746923

A confirmação do depósito se dará pelo
lançamento do valor na conta do favorecido após
a abertura do envelope e a verificação dos
valores contidos.

Comp banco Cooperativa LT Conta C2 Série Cheque N° C3
018 756 3032 2 SETE 000138827-4 0 ONTO 001 000084 ONTO 1 UM 1716
018 756 3032 2 000138827-4 0 001 000084 1

RS 2.20

Pague por este Cheque a quantia de três mil e vinte e cinco reais 6071 6071 6071

a Município de Maravilha 6071 e centavos acima

ou à sua ordem cheque 03 de agosto de 2020

SICOOB SICOOB CREDIAL/SC
EMPRESARIAL Confeção: 09/2019

COOPERATIVA DE CREDITO DE LIVRE ADMISSAO DE ASSOCIADOS AURIVERDE - SICOOB - CREDIAL/SC
AV MARAVILHA, 425
CENTRO MARAVILHA SC
TEL.: 49-3646-0300 Ouvidoria - 08007250996

003032SICOOBASSOCIACAO CULTURAL E ESPORTIVA DE 0000084003032SICOOBASSOCIACAO CULTURAL
ASSOCIACAO CULTURAL E ESPORTIVA DE
CNPJ.: 72.324.718/0001-44
CLIENTE BANCARIO DESDE: 01/2019 TEL.: 49 3664-0044

Central de Atendimento do Banco Central (DDG) 0800-9792345

⑈75630328⑈ 04800008654 700013882761⑈