

**BALANCETE DE PRESTAÇÃO DE CONTAS DE RECURSOS ANTECIPADOS**  
(Adiantamentos, Subvenções Sociais, Auxílios, Contribuições, Convênios)

**ANEXO TC 28**

<b>Mês do Depósito: SETEMBRO</b>	
Unidade Concedente: <b>PREFEITURA MUNICIPAL DE MARAVILHA</b>	
Ordenador da Despesa: <b>ROSIMAR MALDANER</b>	
Entidade Beneficiada: <b>ASSOCIAÇÃO EMPRESARIAL DE MARAVILHA</b>	
Endereço: Rua Jorge Lacerda, 85	CEP: <b>89.874-000</b>
Responsável: <b>Eliana Reiter Estafano</b>	CPF: 755.160.129-53
Nota de Empenho n.º:	Data: Valor R\$: <b>8.200,00</b>
Projeto / Atividade:	Item/Fonte:
Nota de Sub-Empenho n.º:	Data: Valor R\$: <b>8.200,00</b>
Histórico Fiel da Finalidade: <b>Repasse de auxílio financeiro para o pagamento das despesas do Projeto Empreender referente ao mês de SETEMBRO de 2020.</b>	

Cheque		Histórico/Credor	Recebimentos	Pagamentos
Número	Data			
	<b>17/09/20</b>	<b>Repasse</b>	<b>R\$ 8.200,00</b>	
<b>29720</b>	<b>21/09/20</b>	<b>Iguatemi Alimentos LTDA – LJ03</b>		<b>R\$ 437,81</b>
<b>9</b>	<b>22/09/20</b>	<b>Vinicios Aurelio Cerbaro 09021215969</b>		<b>R\$ 480,00</b>
<b>4938</b>	<b>24/09/20</b>	<b>Ivandir Luiz Favero ME</b>		<b>R\$ 1.000,00</b>
<b>91</b>	<b>05/10/20</b>	<b>Renata Tereza Mattia</b>		<b>R\$ 4.800,00</b>
<b>5160</b>	<b>05/10/20</b>	<b>Difusora 90.3 FM</b>		<b>R\$ 180,00</b>
<b>4289</b>	<b>14/10/20</b>	<b>AW Mentoria e Treinamento Estratégico</b>		<b>R\$ 1340,00</b>
		<b>Recursos Próprios</b>	<b>R\$ 37,81</b>	
<b>TOTAIS</b>			<b>R\$ 8.237,81</b>	<b>R\$8.237,81</b>

Local e Data  
Maravilha, 23 outubro de 2020

Titular da Unidade Gestora (Assin. Nome e Carimbo)

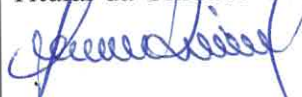

Contador/Téc.Cont.(Assin. Nome, CRC)

**Leandro Donati**  
Técnico Contábil CRC/SC 16442/0-0  
CPF nº: 637.238.919-34

[leandro@consiso.com.br](mailto:leandro@consiso.com.br) - (49) 3664-0353

Rua General Osório, 117 - Centro  
89074-000 - Maravilha - Santa Catarina

## PARECER DO CONSELHO FISCAL

O Conselho Fiscal da Associação Empresarial de Maravilha, de acordo com os fins Estatutários, reuniu-se, no dia 23/10/2020, com a finalidade de verificar a PRESTAÇÃO de CONTAS, bem como a respectiva documentação do repasse efetuado na data de 17/09/2020 no valor de R\$: 8.200,00 (Oito mil e duzentos reais) pela Prefeitura Municipal de Maravilha - SC.

Tendo constatado a veracidade e exatidão em todos os documentos comprobatórios, quanto a correta aplicação dos recursos no objeto e ao atendimento da finalidade pactuada, manifestamos o seguinte parecer:

- Favorável
- Favorável com restrições
- Desfavorável

Outras Considerações:

Maravilha - SC, 23 de outubro de 2020

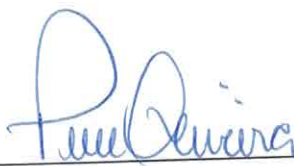

Nome: Poliana de Oliveira – Conselheiro Fiscal



Nome: Jucilei Marildés Panegalli – Conselheiro Fiscal

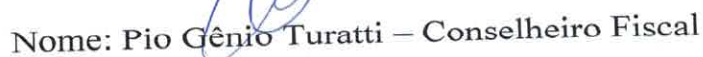

Nome: Pio Gênio Turatti – Conselheiro Fiscal

À  
ROSIMAR MALDANER  
Prefeita Municipal



## COFFEE BREAK

Durante os dias 17, 18, 19 e 20 de setembro, o Núcleo do Vestuário ligado à Associação Empresarial de Maravilha, em parceria com o SEBRAE de São Miguel do Oeste, realizaram um curso inédito em nossa região: Gestão de Representantes Comerciais na Prática – como contratar, treinar e dirigir equipes de representantes comerciais.

Com uma carga-horária de 50 horas, o curso demandou de coffee break, sendo que o mesmo, foi variado entre os dias. O curso foi totalmente voltado para gestores de equipes de representantes comerciais, abrangendo conteúdos como: legislação, treinamento, contratação, indicadores e zoneamento, convenção e hangout, cobrança e motivação, reunião de prestação de contas e plano de ação e gestão da carteira de clientes.

Thiago Casagrande, da Casagrande Consultorias, empresa com mais de 30 anos de atuação, presta serviços para os mais variados segmentos de indústrias do país, atendendo mais de 100 projetos de consultorias e treinamento, desde multinacionais até empresas familiares.

O núcleo do vestuário conta atualmente com a participação de 12 indústrias.



**Eliana Reiter Estefano**  
Presidente da CDL e Associação  
Empresarial de Maravilha







## COFFEE BREAK

Durante os dias 17, 18, 19 e 20 de setembro, o Núcleo do Vestuário ligado à Associação Empresarial de Maravilha, em parceria com o SEBRAE de São Miguel do Oeste, realizaram um curso inédito em nossa região: Gestão de Representantes Comerciais na Prática – como contratar, treinar e dirigir equipes de representantes comerciais.

Com uma carga-horária de 50 horas, o curso demandou de coffee break, sendo que o mesmo foi variado entre os dias. O curso foi totalmente voltado para gestores de equipes de representantes comerciais, abrangendo conteúdos como: legislação, treinamento, contratação, indicadores e zoneamento, convenção e hangout, cobrança e motivação, reunião de prestação de contas e plano de ação e gestão da carteira de clientes.

Thiago Casagrande, da Casagrande Consultorias, empresa com mais de 30 anos de atuação, presta serviços para os mais variados segmentos de indústrias do país, atendendo mais de 100 projetos de consultorias e treinamento, desde multinacionais até empresas familiares.

O núcleo do vestuário conta atualmente com a participação de 12 indústrias.

**Eliana Reiter Estefano**  
Presidente da CDL e Associação  
Empresarial de Maravilha





**CDL e Associação Empresarial de Maravilha**  
Rua Jorge Lacerda | 85 | Centro | Maravilha.SC  
CEP: 89.874-000 | Fone: 49 3664 0414  
[www.aemaravilha.com.br](http://www.aemaravilha.com.br) | [executivo@aemaravilha.com.br](mailto:executivo@aemaravilha.com.br)

Entidade  
filiada:





## AGENDAS PERSONALIZADAS

Núcleo da Mulher Empresária ligado à Associação Empresarial de Maravilha, realizou um encontro com a empresária Lu Fornari, que é empresária na cidade de Concórdia e uma grande incentivadora das mulheres empreendedoras.

Sua fala foi voltada para instigar assuntos como: propósito, desafios, oportunidade e recomeço.

Para a Lu, não existe "receita pronta" para o momento que estamos vivendo, mas acredita com todas as forças que a união das mulheres e engajamento é o que as fortalece diariamente, seja com apoio emocional, compartilhando conteúdo de qualidade, troca de experiências e vivências.

Na oportunidade foram entregues as nucleadas, um brinde personalizado (agenda 2021).

**Eliana Reiter Estefano**  
Presidente da CDL e Associação  
Empresarial de Maravilha





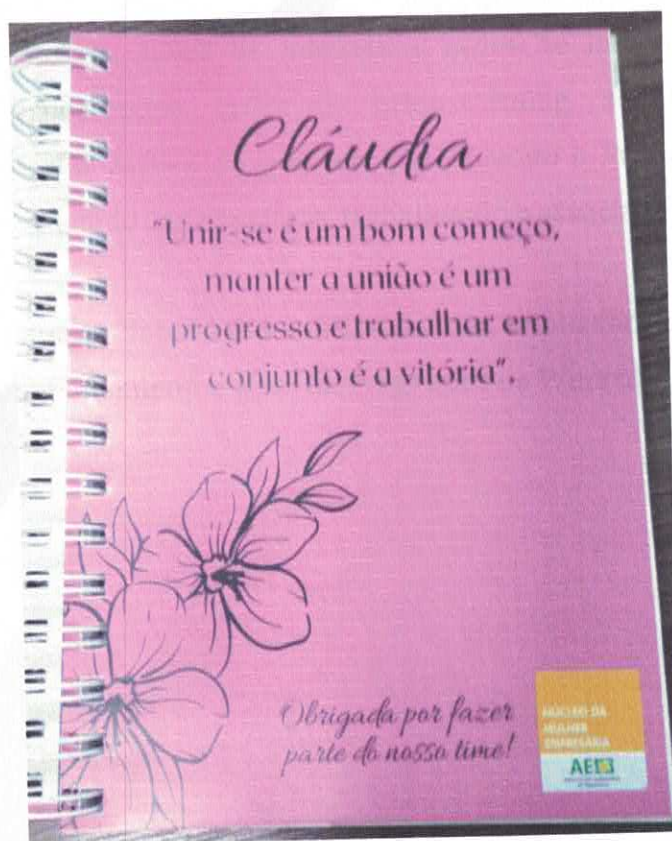
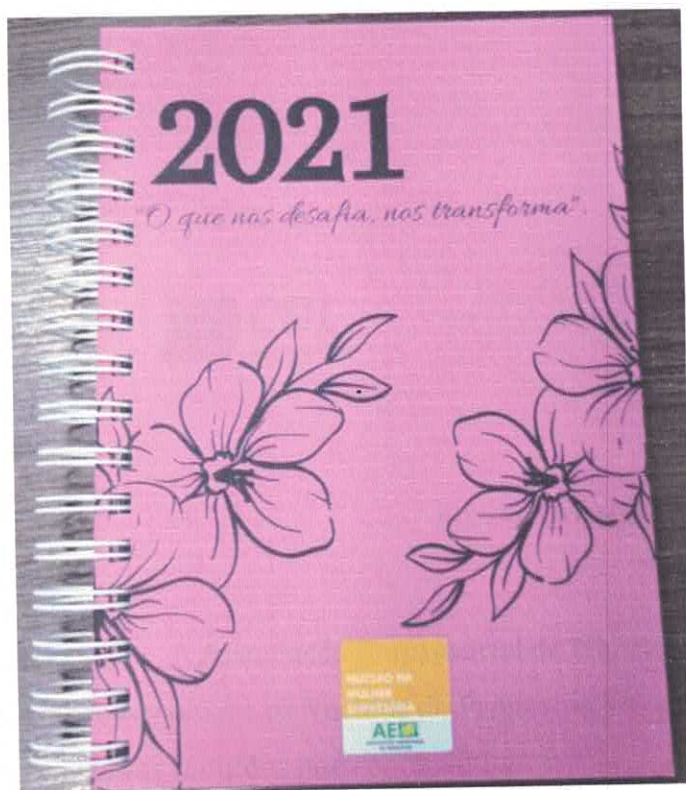

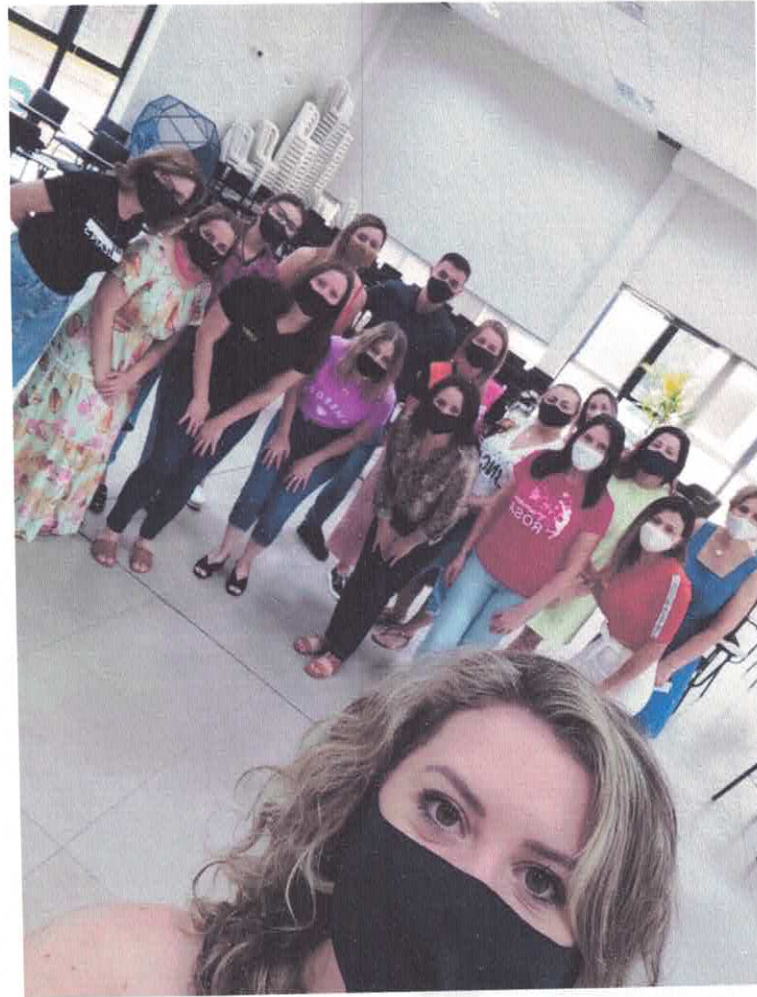

**CDL e Associação Empresarial de Maravilha**  
Rua Jorge Lacerda | 85 | Centro | Maravilha.SC  
CEP. 89.874-000 | Fone: 49 3664 0414  
[www.aemaravilha.com.br](http://www.aemaravilha.com.br) | [executivo@aemaravilha.com.br](mailto:executivo@aemaravilha.com.br)

Entidade  
filhada:







## DIVULGAÇÃO CHECKUP GRATUITO

O Núcleo de Automecânicas ligado à Associação Empresarial de Maravilha, promoveu entre os dias 18 a 25 de setembro, dias em que se comemora a Semana do Trânsito, o CheckUp Gratuito.

Foi necessário realizar a divulgação da ação através das mídias (rádios).

O agendamento era simples. Bastava entrar em contato com uma das mecânicas participantes. Além do checkup completo, os clientes também receberam um brinde personalizado do núcleo.

A revisão feita era completa. E o agendamento poderia ser feito na mecânica de preferência do cliente.

**Eliana Reiter Estejano**  
Presidente da CDL e Associação  
Empresarial de Maravilha



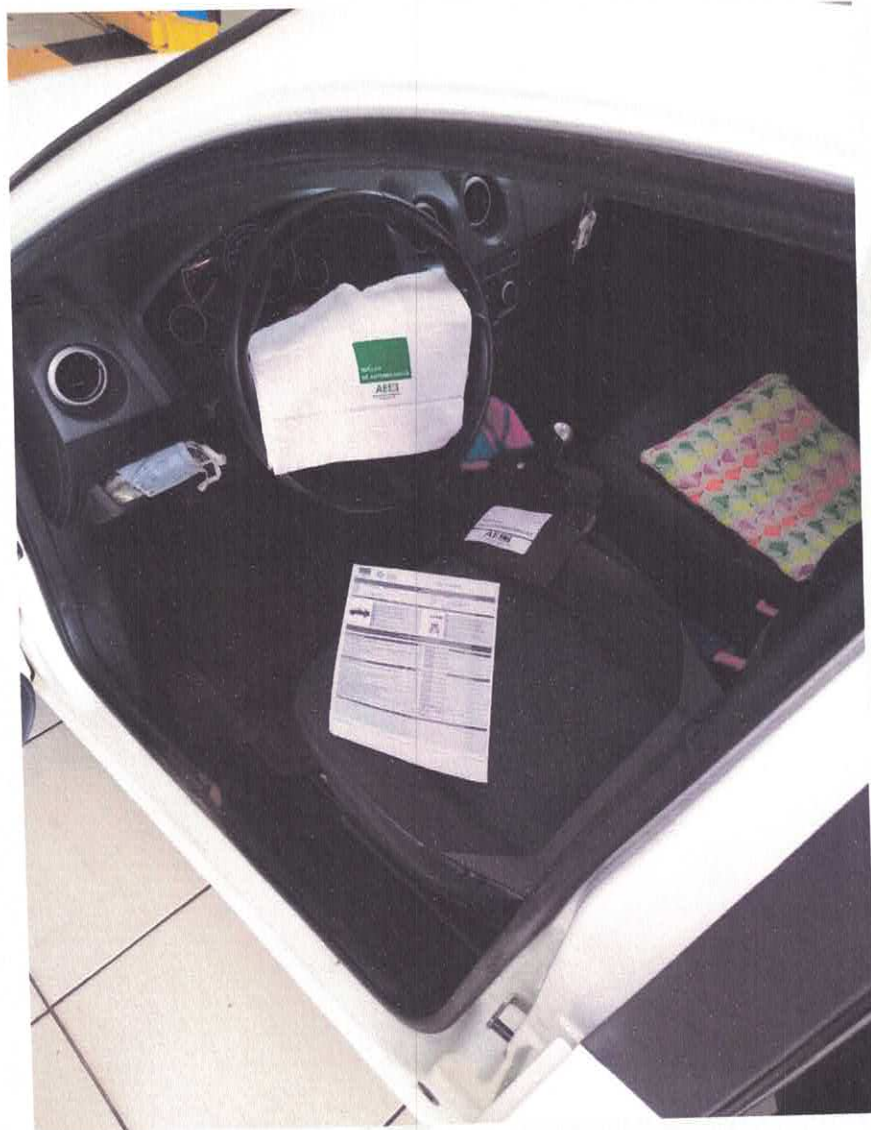

**CDL e Associação Empresarial de Maravilha**  
Rua Jorge Lacerda | 85 | Centro | Maravilha.SC  
CEP: 89.874-000 | Fone: 49 3664 0414  
[www.aemaravilha.com.br](http://www.aemaravilha.com.br) | [executivo@aemaravilha.com.br](mailto:executivo@aemaravilha.com.br)

Entidade filiada:





## WORKSHOP DE MARKETING E VENDAS

O Núcleo de Casa e Decoração, ligado à Associação Empresarial de Maravilha, promoveu um evento inspirador. Workshop de Marketing e Vendas com Ale Weimer.

Ale Weimer é mentor em inovação em marketing e vendas e trabalhou aspectos importantes para transformar a vida dos vendedores e, principalmente, dos clientes das empresas participantes.

Em sua apresentação Ale Weimer trouxe tópicos que fizeram os participantes refletirem e também se orgulharem da sua profissão de vendedor, que somente através da venda chegará ao objetivo final.

O Núcleo de Casa e Decoração foi fundado em 2020 e tem um propósito muito claro dentro do associativismo. “Maravilha é muito bem servida pelas empresas deste segmento. Precisamos, a todo tempo, falar sobre o que nós fizemos e sobre como os nossos clientes encontram tudo por aqui. Hoje nosso núcleo busca por essa união e trabalho em cooperação, frizou Luciana, coordenadora do núcleo.

Capacidade reduzida do auditório, medição de temperatura, distanciamento, álcool gel e uso de máscaras foram utilizados na noite do evento para manter a integridade da saúde dos participantes.



**Eliana Reiter Estefano**  
*Presidente da CDL e Associação  
Empresarial de Maravilha*







**IGUATEMI ALIMENTOS  
LTDA-LJ03**

Documento Auxiliar  
da Nota Fiscal  
Eletrônica



FUNDA ARAUCARIA, 280  
BAIRRO CENTRO  
MARAVILHA - SC  
CEP 89874-000  
Telefone: (49)36640354

0 - ENTRADA  
1 - SAÍDA **1**  
Nº. **000029720**  
SÉRIE **1**  
FOLHA **01/01**

CHAVE DE ACESSO  
**4220 0903 2123 8500 0300 5500 1000 0297 2010 0235 2863**

Consulta de autenticidade no portal nacional da NF-e  
[www.nfe.fazenda.gov.br/portal](http://www.nfe.fazenda.gov.br/portal) ou no site da Sefaz  
autorizadora

NATUREZA DA OPERAÇÃO  
**VENDA MERCADORIAS**

PROTOCOLO DE AUTORIZAÇÃO DE USO  
**342200147528767 21/09/2020 10:00:21**

INSCRIÇÃO ESTADUAL  
**257762400**

INSC. ESTADUAL DO SUBST. TRIBUTÁRIO

CNPJ  
**03.212.385/0003-00**

DESTINATÁRIO/REMETENTE  
NOME/RAZÃO SOCIAL  
**ASSOCIACAO EMPRESARIAL DE MARAVILHA**

CNPJ/CPF  
**83.230.573/0001-39**

DATA DA EMISSÃO  
**21/09/2020**

ENDEREÇO  
**JORGE LACERDA, 85**

BAIRRO/DISTRITO  
**CENTRO**

CEP  
**89874-000**

DATA SAÍDA/EMIÇÃO  
**21/09/2020**

MUNICÍPIO  
**MARAVILHA**

FONE/FAX  
**(49)36640414**

UF  
**SC**

INSCRIÇÃO ESTADUAL  
**ISENTO**

HORA DE SAÍDA  
**09:59**

FAZENDA/DUPLICATA  
**1 21/10/2020 437,81**

CÁLCULO DO IMPOSTO		BASE DE CÁLCULO DO ICMS		VALOR DO ICMS	BASE DE CÁLCULO DO ICMS ST	VALOR DO ICMS SUBSTITUIÇÃO	VALOR TOTAL DOS PRODUTOS
		<b>384,36</b>	<b>65,34</b>	<b>0,00</b>	<b>0,00</b>	<b>0,00</b>	<b>437,81</b>
VALOR DO FRETE		VALOR DO SEGURO	DESCONTO	OUTRAS DESP. ACESSÓRIAS	VALOR DO IPI	VALOR TOTAL DA NOTA FISCAL	
<b>0,00</b>		<b>0,00</b>	<b>0,00</b>	<b>0,00</b>	<b>0,00</b>	<b>437,81</b>	

TRANSPORTADOR/VOLUMES TRANSPORTADOS  
NOME/RAZÃO SOCIAL  
**0-Emitente**

FRETE POR CONTA

CÓD. ANT. PLACA VEÍCULO UF CNPJ/CPF

ENDEREÇO  
**/**

MUNICÍPIO

UF INSCRIÇÃO ESTADUAL

QUANTIDADE	ESPÉCIE	MARCA	NÚMERO	PESO BRUTO	PESO LÍQUIDO
<b>27,13</b>					

DADOS DOS PRODUTOS / SERVIÇOS												
COD. PROD.	DESCRIÇÃO DO PRODUTO/SERVIÇOS	NCM/SF	CST	CFOP	UNIDADE	QUANTIDADE	V. UNITÁRIO	V. TOTAL	PC. ICMS	V. ICMS	V. IPT	VALOR TOTAL
17371	CHA APTI 12g ERVA DOCE SC	09096110	000	5102	UN	4,000	2,98	11,92	11,92	2,03		17,00
70316	PD ASSADINHO CALABRESA IGUATEMI kg	19022000	000	5102	KG	1,595	26,90	42,91	42,91	7,29		17,00
70317	PD ASSADINHO CARNE IGUATEMI kg	19022000	000	5102	KG	1,529	26,90	41,13	41,13	6,99		17,00
70319	PD ASSADINHO PRES./QUEIJO IGUATEMI kg	19022000	000	5102	KG	0,825	26,90	22,19	22,19	3,77		17,00
70022	PD BEIJINHO IGUATEMI kg	19059090	000	5102	KG	1,475	29,99	44,24	44,24	7,52		17,00
70021	PD BRIGADEIRO IGUATEMI kg	19059090	000	5102	KG	0,774	32,90	25,46	25,46	4,33		17,00
9911	PD CAFE ESPRESSO GARRAFA 1L Un	21011200	000	5102	UN	4,000	15,00	60,00	60,00	10,20		17,00
70223	PD CUCA ALEMA DOCE DE LEITE IGUATEMI kg	19052090	000	5102	KG	3,270	13,90	45,45	45,45	7,73		17,00
70050	PD EMPADAO FGO CATUPIRY IGUATEMI kg	19022000	000	5102	KG	4,179	15,90	66,45	66,45	11,30		17,00
70018	PD PAC DE QUEIJO kg IGUATEMI	19059090	000	5102	KG	1,375	17,90	24,61	24,61	4,18		17,00
592	PD SALADA DE FRUTAS IGUATEMI kg	20089790	040	5102	KG	4,115	12,99	53,45				

**LANÇADO**  
**34 / 10 / 2020**

CÁLCULO DO ISSQN		VALOR DO ISSQN	
INSCRIÇÃO MUNICIPAL	VALOR TOTAL DOS SERVIÇOS	BASE DE CÁLCULO DO ISSQN	VALOR DO ISSQN

DADOS ADICIONAIS

INFORMAÇÕES COMPLEMENTARES  
Pedido: 32062, forma/condição de pagamento: boleto/ix (30), transacionador: 1147-ASSOCIACAO EMPRE  
CDL  
Valor aproximado dos tributos: Fed. R\$ 36,25 (8,26%), Est. R\$ 58,21 (13,30%) e Mun. R\$ 0,00 (0,00%)  
Fonte: IBPT

RESERVADO AO FISCO

*Coffee para capacitação Nucleo do Vestriano/ Empreendedor*



<b>SICOOB JOB</b>   756-0   75691.30326 01006.933707		Vencimento	21/10/2020
Local de Pagamento <b>PAGÁVEL EM QUALQUER BANCO ATÉ O VENCIMENTO</b>		Agência/Código Cedente	3032/6933-7
Cedente GUATEMI ALIMENTOS LTDA-LJ03		Nosso Número	27900-7
Data Documento	Número do Documento	Espécie Doc.	Aceite
21/09/2020	29720	DM	N
Uso do Banco	Carteira	Espécie	Data Processamento
001	001	R\$	21/09/2020
Instruções (Todas informações deste bloquete são de exclusiva responsabilidade do cedente)		Quantidade	Valor
Multa de 2% após o vencimento.			(=) Valor do Documento
Após o vencimento não dispensar juros.			437,81
Juro por um dia R\$0,15			(-) Desconto/Abatimento
Documentos Agrupados: 29720-1			(-) Outras Deduções
			(+) Mora/Multa
			(+) Outros Acréscimos
			(=) Valor Cobrado

83.230.573/0001-39

Sacado	ASSOCIACAO EMPRESARIAL DE MARAVILHA	CENTRO	Código de Baixa:
	JORGE LACERDA, 85	SC	88320573000139
	89874000 MARAVILHA		cutar nesta linha
Sacador/Avalista:	84150000043781		

<b>SICOOB JOB</b>   756-0   75691.30326 01006.933707		Vencimento	21/10/2020
Local de Pagamento <b>PAGÁVEL EM QUALQUER BANCO ATÉ O VENCIMENTO</b>		Agência/Código Cedente	3032/6933-7
Cedente IGUATEMI ALIMENTOS LTDA-LJ03		Nosso Número	27900-7
Data Documento	Número do Documento	Espécie Doc.	Aceite
21/09/2020	29720	DM	N
Uso do Banco	Carteira	Espécie	Data Processamento
001	001	R\$	21/09/2020
Instruções (Todas informações deste bloquete são de exclusiva responsabilidade do cedente)		Quantidade	Valor
Multa de 2% após o vencimento.			(=) Valor do Documento
Após o vencimento não dispensar juros.			437,81
Juro por um dia R\$0,15			(-) Desconto/Abatimento
Documentos Agrupados: 29720-1			(-) Outras Deduções
			(+) Mora/Multa
			(+) Outros Acréscimos
			(=) Valor Cobrado

83.230.573/0001-39

Sacado	ASSOCIACAO EMPRESARIAL DE MARAVILHA	CENTRO	Código de Baixa:
	JORGE LACERDA, 85	SC	88320573000139
	89874000 MARAVILHA		Autenticação Mecânica / FICHA DE COMPENSA
Sacador/Avalista:	84150000043781		



# CAIXA

## 2ª Via - Comprovante de Pagamento de Boletto

Via Internet Banking CAIXA

<b>Banco Recebedor:</b>	CAIXA ECONÔMICA FEDERAL
<b>Pagador Final / Efetivo</b>	
<b>CPF/CNPJ:</b>	83.230.573/0001-39
<b>Nome:</b>	ASSOC EMPRESARIAL DE MARAVILHA
<b>Conta de débito:</b>	1077 / 003 / 00001605-2

<b>Histórico do Pagamento:</b>	PG BLOQTO
<b>Representação numérica do código de barras:</b>	75691.30326 01006.933707 02790.070011 8 84150000043781
<b>Instituição Emissora - Nome do Banco:</b>	BANCO COOPERATIVO DO BRASIL S.A.



DATA DO RECEBIMENTO

IDENTIFICAÇÃO E ASSINATURA DO RECEBEDOR

**VINICIOS AURELIO CERBARO**  
**09021215969**

AVENIDA: SUL BRASIL, 40 - NOVO  
BAIRRO - MARAVILHA - SC - CEP:  
89874-000  
Fone: (49)9880-4307  
dmpet.financeiro@outlook.com.br

**DANFE**  
Documento Auxiliar da  
Nota Fiscal Eletrônica

0 - ENTRADA  
1 - SAÍDA **1**  
Nº 000.000.009  
**SÉRIE 001**  
**FOLHA 1/1**



CHAVE DE ACESSO

**4220 0936 3429 1500 0122 5500 1000 0000 0911 0622 4812**

Consulta de autenticidade no portal nacional da NF-e  
www.nfe.fazenda.gov.br/portal ou no site da Sefaz autorizadora

TURMA DA OPERAÇÃO

Endereço de mercadoria de terceiros

INSCRIÇÃO ESTADUAL

60431982

INSCRIÇÃO ESTADUAL DO SUBSTITUTO TRIBUTÁRIO

CNPJ

36.342.915/0001-22

PROTOCOLO DE AUTORIZAÇÃO DE USO

**342200148810164 22/09/2020 15:49:53**

DESTINATÁRIO / REMETENTE

Razão Social: ASSOCIACAO EMPRESARIAL E CULTURAL DE MARAVILHA

CNPJ / CPF

83.230.573/0001-39

DATA DA EMISSÃO

22/09/2020

Endereço: RUA JORGE LACERDA, 85

BAIRRO / DISTRITO

CENTRO

CEP

89874-000

DATA DA SAÍDA

22/09/2020

Município: MARAVILHA

UF

SC

TELEFONE / FAX

(49)3664-0414

INSCRIÇÃO ESTADUAL

HORA DA SAÍDA

15:38:00

CÁLCULO DO IMPOSTO

BASE DE CÁLCULO DO ICMS	VALOR DO ICMS	BASE DE CÁLCULO DO ICMS SUBST.	VALOR DO ICMS SUBST.	VALOR TOTAL DOS PRODUTOS
0,00	0,00	0,00	0,00	483,00
VALOR DO FRETE	VALOR DO SEGURO	DESCONTO	OUTRAS DESPESAS ACESSÓRIAS	VALOR DO IPI
0,00	0,00	3,00	0,00	0,00
VALOR TOTAL DA NOTA				480,00

TRANSPORTADOR / VOLUMES TRANSPORTADOS

Razão Social	FRETE POR CONTA	CÓDIGO ANTT	PLACA DO VEÍCULO	UF	CNPJ / CPF
	0 - REMETENTI				
Endereço	MUNICÍPIO			UF	INSCRIÇÃO ESTADUAL
QUANTIDADE	ESPÉCIE	MARCA	NUMERAÇÃO	PESO BRUTO	PESO LÍQUIDO
92	Volumes				

DADOS DOS PRODUTOS / SERVIÇOS

CÓDIGO PRODUTO	DESCRIÇÃO DO PRODUTO / SERVIÇO	NCM/SH	CSOSN	CFOP	UNID.	QTDE.	VALOR UNITÁRIO	VALOR DESCONTO	VALOR TOTAL	BASE DE CÁLC. ICMS	VALOR ICMS	VALOR IPI	ALIQ. % ICMS	ALIQ. % IPI
17	coffe break individual	19059020	0102	5102	UN	92,00	5,25	3,00	483,00	0,00	0,00	0,00	0,00	0,00
LANÇADO 14/10/20														

DADOS ADICIONAIS

INFORMAÇÕES COMPLEMENTARES  
Coffe Break para capacitacao Nucleo do vestuario  
.. Documento emitido por ME ou EPP optante pelo simples nacional. Nao gera direito a credito fiscal de ICMS e IPI, Conforme Termos da LC 123/2006.

RESERVADO AO FISCO



## 2ª Via - Comprovante de transferência eletrônica disponível

Via Internet Banking CAIXA

<b>Tipo de TED:</b>	TED para terceiros
<b>Conta origem:</b>	1077 / 003 / 00001605-2
<b>Tipo de conta:</b>	01 - Conta Corrente
<b>Tipo de pessoa:</b>	JURÍDICA
<b>Nome:</b>	ASSOC EMPRESARIAL DE MARAVILHA
<b>CPF/CNPJ:</b>	83.230.573/0001-39

<b>Banco:</b>	756 - BANCO COOPERATIVO DO BRASIL S.A. - 02038232
<b>Tipo de conta:</b>	01 - Conta Corrente
<b>Conta destino:</b>	3032 / 00000145505-2
<b>Tipo de pessoa:</b>	JURÍDICA
<b>Nome:</b>	VINICIOS AURELIO CERBARO
<b>CPF/CNPJ:</b>	36.342.915/0001-22
<b>Valor:</b>	R\$ 480,00
<b>Valor da tarifa:</b>	R\$ 10,00
<b>Finalidade:</b>	05 - Pagamento de Fornecedores
<b>Identificação da operação:</b>	VINICIOS AURELIO CER
<b>Histórico:</b>	

<b>Data de débito:</b>	19/10/2020
<b>Data / Hora da operação:</b>	19/10/2020 14:26:13

<b>Código da operação:</b>	00174343
<b>Chave de segurança:</b>	YCNRNNAJVU1M7EMV

Operação realizada com sucesso conforme as informações fornecidas pelo cliente.

Autorizo a CAIXA a debitar o valor da tarifa vigente de TED na data agendada.

SAC CAIXA: 0800 726 0101  
Pessoas com deficiência auditiva: 0800 726 2492  
Ouvidoria: 0800 725 7474  
Help Desk CAIXA: 0800 726 0104



DATA DE RECEBIMENTO IDENTIFICAÇÃO E ASSINATURA DO RECEBEDOR

## IVANDIR LUIZ FAVERO ME

RUA PRESIDENTE JUSCELINO, 11

SALA 02

CENTRO

MARAVILHA - SC

TEL/FAX: (49) 3664 - 3729

CEP: 89874-000

## DANFE

DOCUMENTO AUXILIAR  
DA NOTA FISCAL  
ELETRÔNICA

0 - Entrada

1 - Saída

1

Nº 000.004.938

SÉRIE: 1

FOLHA: 1 de 1



CHAVE DE ACESSO

4220 0914 3462 1100 0195 5500 1000 0049 3810 0005 7685

Consulta de autenticidade no portal nacional da  
NF-e www.nfe.fazenda.gov.br/portal  
ou no site da Sefaz AutorizadoraNATUREZA DA OPERAÇÃO  
01 - VENDA DE PRODUTOS DO ESTABELECIMENTO

PROTOCOLO DE AUTORIZAÇÃO DE USO

342200150528910 2020-09-24 - 15:45:22-03:00

INSCRIÇÃO ESTADUAL

256526869

INSCRIÇÃO ESTADUAL SUB. TRIBUTÁRIA

CNPJ

14.346.211/0001-95

## DESTINATÁRIO/REMETENTE

NOME/RAZÃO SOCIAL

ASSOCIACAO EMPRESARIAL DE MARAVILHA

CNPJ/CPF

83.230.573/0001-39

DATA DA EMISSÃO

24/09/2020

ENDEREÇO

RUA JORGE LACERDA, 85

BAIRRO/DISTRITO

CENTRO

CEP

89874-000

DATA DA SAÍDA/ENTRADA

24/09/2020

MUNICÍPIO

MARAVILHA

FONE/FAX

(49) 3664 - 0414

UF

SC

INSCRIÇÃO ESTADUAL

HORA DA SAÍDA

## FATURA/DUPLICATA

NÚMERO	DATA VCTO.	VALOR	NÚMERO	DATA VCTO.	VALOR	NÚMERO	DATA VCTO.	VALOR

## CÁLCULO DO IMPOSTO

BASE DE CÁLCULO DE ICMS	VALOR DE ICMS	BASE DE CÁLCULO ICMS ST	VALOR DO ICMS SUBSTITUIÇÃO	VALOR TOTAL DOS PRODUTOS	
0,00	0,00	0,00	0,00	1.000,00	
VALOR DO FRETE	VALOR DO SEGURO	DESCONTO	OUTRAS DESPESAS ACESSÓR.	VALOR DO IPI	VALOR TOTAL DA NOTA
0,00	0,00	0,00	0,00	0,00	1.000,00

## TRANSPORTADOR/VOLUMES TRANSPORTADOS

NOME/RAZÃO SOCIAL	FRETE POR CONTA	CÓDIGO ANTT	PLACA VEÍCULO	UF	CNPJ/CPF
ECCOPRINT	0 - EMITENTE 1 - DESTINATÁRIO	0			14.346.211/0001-95
ENDEREÇO	MUNICÍPIO	UF	INSCRIÇÃO ESTADUAL		
RUA PRESIDENTE JUSCELINO 11	MARAVILHA	SC	256526869		
QUANTIDADE	ESPÉCIE	MARCA	NÚMERO	PESO BRUTO	PESO LÍQUIDO
1	CAIXA	PERSONALIZADA		10.000	10.000

## DADOS DO PRODUTO / SERVIÇO

CÓD. PROD.	DESCRIÇÃO DO PRODUTO / SERVIÇO	NCM SH	CST	CFOP	UN.	QUANT.	VALOR UN.	VALOR TOTAL	B. CÁLC ICMS	VALOR ICMS	VALOR IPI	ALÍQUOTAS ICMS	ALÍQUOTAS IPI
1007.0	AGENDAS PERSONALIZADAS BRINDE PERSONALIZADO PARA NUCLEO DA MULHER EMPRESARIA	49119900	0102	5101	UN	35	28,5714	1.000,00	0,00	0,00	0,00	0,00	0,00

LANÇADA  
14/10/2020

## CÁLCULO DO ISSQN

INSCRIÇÃO MUNICIPAL	VALOR TOTAL DOS SERVIÇOS	BASE DE CÁLCULO DO ISSQN	VALOR DO ISSQN
	0,00	0,00	0,00

## DADOS ADICIONAIS

INFORMAÇÕES COMPLEMENTARES	RESERVADO AO FISCO
TOTAL DE ITENS: 35 -	



## INFORMATIVO

**748-X**

## Recibo do Pagador

Local de pagamento <b>PAGÁVEL PREFERENCIALMENTE EM CANAIS DA SUA INSTITUIÇÃO FINANCEIRA</b>					Vencimento <b>15/10/2020</b>	
Beneficiário <b>IVANDIR LUIZ FAVERO - EMPRESA - CNPJ: 14.346.211/0001-95</b>					Agência / Código do Beneficiário <b>0230.23.55946</b>	
Data do Documento <b>24/09/2020</b>	Nº do Documento <b>4938/01</b>	Espécie Doc. <b>DMI</b>	Acerto <b>N</b>	Data Processamento <b>24/09/2020</b>	Nosso Número <b>20/100680-5</b>	
Espécie <b>REAL</b>		Quantidade Moeda	Valor Moeda		Valor Documento <b>R\$ 1.000,00</b>	
Instruções					(-) Descontos / Abatimentos	
					(-) Outras deduções	
					(+) Mora / Multa	
					(+) Outros acréscimos	
					(=) Valor Cobrado	
Pagador <b>ASSOCIACAO EMPRESARIAL DE MARAVILHA - CNPJ: 83.230.573/0001-39</b> <b>AVENIDA MARAVILHA , 399</b> <b>MARAVILHA SC - 89874-000</b>					Código de Barra	
Sacador / Avalista					Autenticação Mecânica	

Recebimento através do cheque Nº  
Do banco  
Esta quitação só terá validade após o pagamento do cheque pelo banco pagador.  
Até o vencimento pagável em qualquer agência bancária.

Corte na linha abaixo

**748-X**

74891.12016 00680.502309 23559.461019 2 84090000100000

Local de pagamento <b>PAGÁVEL PREFERENCIALMENTE EM CANAIS DA SUA INSTITUIÇÃO FINANCEIRA</b>					Vencimento <b>15/10/2020</b>	
Beneficiário <b>IVANDIR LUIZ FAVERO - EMPRESA - CNPJ: 14.346.211/0001-95</b>					Agência / Código do Beneficiário <b>0230.23.55946</b>	
Data do Documento <b>24/09/2020</b>	Nº do Documento <b>4938/01</b>	Espécie Doc. <b>DMI</b>	Acerto <b>N</b>	Data Processamento <b>24/09/2020</b>	Nosso Número <b>20/100680-5</b>	
Espécie <b>REAL</b>		Quantidade Moeda	Valor Moeda		Valor Documento <b>R\$ 1.000,00</b>	
Instruções					(-) Descontos / Abatimentos	
					(-) Outras deduções	
					(+) Mora / Multa	
					(+) Outros acréscimos	
					(=) Valor Cobrado	
Pagador <b>ASSOCIACAO EMPRESARIAL DE MARAVILHA - CNPJ: 83.230.573/0001-39</b> <b>AVENIDA MARAVILHA , 399</b> <b>MARAVILHA SC - 89874-000</b>					Código de Barra	
Sacador / Avalista					Autenticação Mecânica	



FICHA DE COMPENSAÇÃO



## 2ª Via - Comprovante de Pagamento de Boletto

Via Internet Banking CAIXA

<b>Banco Recebedor:</b>	CAIXA ECONÔMICA FEDERAL
<b>Pagador Final / Efetivo</b>	
<b>CPF/CNPJ:</b>	83.230.573/0001-39
<b>Nome:</b>	ASSOC EMPRESARIAL DE MARAVILHA
<b>Conta de débito:</b>	1077 / 003 / 00001605-2

<b>Histórico do Pagamento:</b>	PG BLOQTO
<b>Representação numérica do código de barras:</b>	74891.12016 00680.502309 23559.461019 2 84090000100000
<b>Instituição Emissora - Nome do Banco:</b>	BANCO COOPERATIVO SICREDI S/A
<b>Código do Banco:</b>	748
<b>Código do ISPB:</b>	01181521
<b>Beneficiário original / Cedente</b>	
<b>Nome Fantasia:</b>	<b>IVANDIR LUIZ FAVERO - EMPRESA</b>
<b>Nome/Razão Social:</b>	<b>IVANDIR LUIZ FAVERO - EMPRESA</b>
<b>CPF/CNPJ:</b>	<b>14.346.211/0001-95</b>
<b>Pagador Sacado</b>	
<b>Nome/Razão Social:</b>	ASSOCIACAO EMPRESARIAL DE MARAVILHA
<b>CPF/CNPJ:</b>	83.230.573/0001-39
<b>Pagador Final - Correntista</b>	
<b>Nome/Razão Social:</b>	ASSOC EMPRESARIAL DE MARAVILHA
<b>CPF/CNPJ:</b>	83.230.573/0001-39

<b>Data do Vencimento:</b>	15/10/2020
<b>Data de Efetivação / Agendamento:</b>	15/10/2020
<b>Valor Nominal do Boletto:</b>	1.000,00
<b>Juros (R\$):</b>	0,00
<b>IOF (R\$):</b>	0,00
<b>Multa (R\$):</b>	0,00
<b>Desconto (R\$):</b>	0,00
<b>Abatimento (R\$):</b>	0,00
<b>Valor Calculado (R\$):</b>	1.000,00
<b>Valor Pago (R\$):</b>	1.000,00
<b>Identificação do Pagamento:</b>	AGENDAS PERSONALIZADA NME

<b>Data/hora da operação:</b>	15/10/2020 16:42:25
-------------------------------	---------------------

<b>Código da operação:</b>	089982906
<b>Chave de segurança:</b>	3MKTPVH5XK3WPP10

Operação realizada com sucesso conforme as informações fornecidas pelo cliente.

SAC CAIXA: 0800 726 0101  
Pessoas com deficiência auditiva: 0800 726 2492  
Ouvidoria: 0800 725 7474  
Help Desk CAIXA: 0800 726 0104

# RENATA TERESA MATTIA

Cursos Preparatórios para Concursos

Fone: (49) 9919-9958

re.mattia  
coaching

Av. Araucária, 310 - Sala 203 - Centro  
CEP 89.874-000 - Maravilha - SC

## NOTA FISCAL PRESTAÇÃO DE SERVIÇO

CNPJ 21.660.387/0001-82  
Inscr. Mun. 6658-0

Nº 000091

Nat. da Operação: \_\_\_\_\_

Data: 05 de OUTUBRO de 2020 1ª Via (Branca) Cliente  
2ª Via (Amarela) Bloco  
Cliente: Associação Empresarial e Cultural de Maravilha  
Endereço: Rua Jorge Jacorda, nº 85  
Município: Maravilha UF: SC CEP: 89874-000  
CNPJ/CPF: 83.230.57310001-39 Inscrição Estadual: \_\_\_\_\_  
Cond. Pagamento: \_\_\_\_\_

Quant.	Discriminação dos Serviços	Valor Unit.	Valor Total
		4.800,00	4.800,00
	Consultoria de Núcleos para o programa Empreender da Associação Empresarial de Maravilha		7
Base de Cálculo = R\$ _____ X _____ % = R\$ _____			
TOTAL R\$			4.800,00
I.S.S. Aliq. _____ % Total R\$			

Não Vale Como Recibo

TELE ARTES GRÁFICA MARAVILHALTDA. ME - Av. Araucária, 561 - Fone/Fax (49) 3664-1257 - Maravilha SC - CNPJ 02.271.529/0001-75 - Inscr. Est. 253.619.025  
03 Bts. 50x2 Nota Fiscal Prest. Serviço de 000.001 a 000.150 - Aut. Munic. 045/2015 - 20/05/2015





## 2ª Via - Comprovante de transferência eletrônica disponível

Via Internet Banking CAIXA

<b>Tipo de TED:</b>	TED para terceiros
<b>Conta origem:</b>	1077 / 003 / 00001605-2
<b>Tipo de conta:</b>	01 - Conta Corrente
<b>Tipo de pessoa:</b>	JURÍDICA
<b>Nome:</b>	ASSOC EMPRESARIAL DE MARAVILHA
<b>CPF/CNPJ:</b>	83.230.573/0001-39

<b>Banco:</b>	756 - BANCO COOPERATIVO DO BRASIL S.A. - 02038232
<b>Tipo de conta:</b>	01 - Conta Corrente
<b>Conta destino:</b>	3032 / 00000119698-7
<b>Tipo de pessoa:</b>	FÍSICA
<b>Nome:</b>	RENATA TERESA MATTIA
<b>CPF/CNPJ:</b>	077.691.869-94
<b>Valor:</b>	R\$ 4.800,00
<b>Valor da tarifa:</b>	R\$ 10,00
<b>Finalidade:</b>	05 - Pagamento de Fornecedores
<b>Identificação da operação:</b>	RENATA TERESA MATTIA
<b>Histórico:</b>	

<b>Data de débito:</b>	05/10/2020
<b>Data / Hora da operação:</b>	05/10/2020 10:05:39

<b>Código da operação:</b>	00142059
<b>Chave de segurança:</b>	JJCW255EPCH7CE5R

Operação realizada com sucesso conforme as informações fornecidas pelo cliente.

Autorizo a CAIXA a debitar o valor da tarifa vigente de TED na data agendada.

SAC CAIXA: 0800 726 0101  
Pessoas com deficiência auditiva: 0800 726 2492  
Ouvidoria: 0800 725 7474  
Help Desk CAIXA: 0800 726 0104



Vencimento  
15/10/2020

Autenticação Mecânica - RECIBO DO SACADO

Sacado  
ASSOCIACAO EMPRESARIAL E CULTURAL DE MARCedente  
RADIO DIFUSORA MARAVILHA LTDAEndereço do Cedente  
AV. SETE DE SETEMBRO, 341 - CENTRO

89874-000 - MARAVILHA - SC - CNPJ: 82.943.655/0001-68

Agência / Código Cedente  
00858 - 3 / 2052-4Nosso Número  
2250071000001617Nº do Documento  
005160Valor do Documento  
180,00

Este recibo somente terá validade com autenticação mecânica ou acompanhado do recibo de pagamento emitido pelo Banco.

Recebimento através do cheque nº \_\_\_\_\_ do Banco \_\_\_\_\_ Essa  
quituação terá validade após o pagamento do cheque pelo Banco Sacado

001-9

00190.00009 02250.071004 00001.617174 4 84090000018000

Local do Pagamento

Pagável em qualquer banco até o vencimento.

Vencimento  
15/10/2020Cedente  
RADIO DIFUSORA MARAVILHA LTDAAgência / Código Cedente  
00858-3 / 2052-4Data do documento  
07/10/2020Nº Documento  
005160Espécie doc.  
DSAceite  
NData Proc.  
07/10/2020Nosso Número  
2250071000001617Carteira  
17 / 19Espécie  
R\$

Quantidade

x Valor

(-) Valor do Documento  
180,00

Instruções de responsabilidade do cedente

(-) Desconto / Abatimento

(-) Outras Deduções

(+/-) Juros / Multa

(+/-) Outros Acréscimos

(-) Valor Cobrado

Sacado: ASSOCIACAO EMPRESARIAL E CULTURAL DE MAR  
AVENIDA MARAVILHA, 203 - CENTRO  
89874-000 - MARAVILHA - SC - CNPJ: 83.230.573/0001-39

Sacador / Avalista:

Autenticação Mecânica

Ficha de Compensação

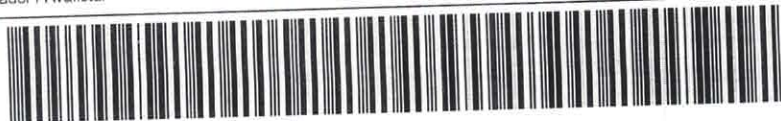





## 2ª Via - Comprovante de Pagamento de Boleto

Via Internet Banking CAIXA

<b>Banco Recebedor:</b>	CAIXA ECONÔMICA FEDERAL
<b>Pagador Final / Efetivo</b>	
<b>CPF/CNPJ:</b>	83.230.573/0001-39
<b>Nome:</b>	ASSOC EMPRESARIAL DE MARAVILHA
<b>Conta de débito:</b>	1077 / 003 / 00001605-2

<b>Histórico do Pagamento:</b>	PG BLOQTO
<b>Representação numérica do código de barras:</b>	00190.00009 02250.071004 00001.617174 4 84090000018000
<b>Instituição Emissora - Nome do Banco:</b>	BANCO DO BRASIL S/A
<b>Código do Banco:</b>	001
<b>Beneficiário original / Cedente</b>	
<b>Nome Fantasia:</b>	<b>RADIO DIFUSORA MARAVILHA LTDA.ME</b>
<b>Nome/Razão Social:</b>	<b>RADIO DIFUSORA MARAVILHA LTDA.ME</b>
<b>CPF/CNPJ:</b>	<b>82.943.655/0001-68</b>
<b>Beneficiário Final</b>	
<b>Nome/Razão Social:</b>	RADIO DIFUSORA MARAVILHA LTDA.ME
<b>CPF/CNPJ:</b>	82.943.655/0001-68
<b>Pagador Sacado</b>	
<b>Nome/Razão Social:</b>	ASSOCIACAO EMPRESARIAL E CULTURAL DE
<b>CPF/CNPJ:</b>	83.230.573/0001-39
<b>Pagador Final - Correntista</b>	
<b>Nome/Razão Social:</b>	ASSOC EMPRESARIAL DE MARAVILHA
<b>CPF/CNPJ:</b>	83.230.573/0001-39

<b>Data do Vencimento:</b>	15/10/2020
<b>Data de Efetivação / Agendamento:</b>	15/10/2020
<b>Valor Nominal do Boleto:</b>	180,00
<b>Juros (R\$):</b>	0,00
<b>IOF (R\$):</b>	0,00
<b>Multa (R\$):</b>	0,00
<b>Desconto (R\$):</b>	0,00
<b>Abatimento (R\$):</b>	0,00
<b>Valor Calculado (R\$):</b>	180,00
<b>Valor Pago (R\$):</b>	180,00
<b>Identificação do Pagamento:</b>	DIVULGACAO CHECKUP GRATUI

<b>Data/hora da operação:</b>	15/10/2020 16:43:41
-------------------------------	---------------------

<b>Código da operação:</b>	089985514
<b>Chave de segurança:</b>	VWW6FVMHNZGHUA1Z

**Operação realizada com sucesso conforme as informações fornecidas pelo cliente.**

SAC CAIXA: 0800 726 0101  
Pessoas com deficiência auditiva: 0800 726 2492  
Ouvidoria: 0800 725 7474  
Help Desk CAIXA: 0800 726 0104

<b>A9 PERFORMANCE</b> AW MENTORIA E TREINAMENTO ESTRATÉGICO LTDA <b>CNPJ:</b> 10.653.639/0001-20 RUA RIZIERI JOAO PEROTTI, 17 - APTO 101 CEP: 89711-062 - Bairro: IMIGRANTES Município: CONCORDIA - SC Telefone: (49) 34255948 Email: financeiro@o2multi.com.br <b>Insc. Municipal:</b> 23978	Número da NFS-e <b>4289</b>	
	Situação <b>Emitido</b>	

## Nota Fiscal de Serviço Eletrônica - Série NFS-e

 <b>ESTADO DE SANTA CATARINA</b> <b>PREFEITURA MUNICIPAL DE CONCORDIA</b> SECRETARIA MUNICIPAL DA FAZENDA - SEFAZ	Autenticidade <b>0180830048868515</b>	
	Data Emissão <b>14/10/2020</b>	Hora Emissão <b>11:13:58</b>

### TOMADOR DO SERVIÇO

Razão Social ASSOCIAÇÃO EMPRESARIAL E CULTURAL DE MARAVILHA		CPF/CNPJ 83.230.573/0001-39
Endereço RUA JORGE LACERDA	Número 85	Complemento SALA 01 AE
Bairro CENTRO	CEP 89874-000	Cidade - Estado MARAVILHA - SC

### DESCRIÇÃO DOS SERVIÇOS PRESTADOS

Serviço	Quant.	Unid.	Vlr. Unid.	Local Prest.	Alíquota	Sit. Trib.	Vlr. Trib.	Dedução	Vlr. ISSRF
<b>1701</b>	1,00	UN	1.340,0000	8083	2.8745 %	TI	1.340,00	0,00	0,00

**Descrição do Serviço:** PARCELA 2 DE 5 - WORKSHOP DE VENDAS MINISTRADA PELO ALEXANDRE WEIMER

Base de Cálculo	Valor ISSQN	Valor ISSRF	Desconto	Valor Total	
1.340,00	<b>SIMPLES NACIONAL</b>	0,00	0,00	<b>1.340,00</b>	
IR 0,00	INSS 0,00	CSLL 0,00	COFINS 0,00	PIS 0,00	

Descrição dos subitens da lista de serviço em acordo com Lei Complementar 116/03  
 1701 - Assessoria ou consultoria de qualquer natureza, não contida em outros itens desta lista

Legenda do local da prestação do serviço  
 8083 - CONCORDIA - SC

Outras Informações  
 TI - Tributada integralmente.  
 Documento emitido por ME ou EPP optante pelo Simples Nacional.  
 Não gera direito a crédito fiscal de IPI  
 (1701) Serviço Tributado no município do prestador.  
 Autorização para emissão de Nota Fiscal de Serviço Eletrônica: 477/2011 de 28/11/2011.  
 A data de vencimento do ISS quando o mesmo for devido no município do Prestador: 16/11/2020.  
 A veracidade das informações declaradas na NFs-e podem ser consultadas no site: [www.concordia.sc.gov.br](http://www.concordia.sc.gov.br) >> Portal de Serviços On Line >> Consulta Autenticidade de NFS-e .  
 Valor aproximado dos tributos: Federais R\$ 180,23 (13.4500%), Estaduais R\$ 0,00 (0.0000%), Municipais R\$ 55,07 (4.1100%), com base na Lei 12.741/2012 e no Decreto 8.264/2014 - Fonte: IBPT.





Beneficiário <b>AW MENTORIA E TREINAMENTO ESTRATÉGICO LTDA</b> <b>RIZIERI JOÃO PEROTTI 17 APT 101</b> <b>IMIGRANTES</b> <b>CONCÓRDIA - SC</b>	<b>10.653.639/0001-20</b>  <b>89711-062</b>	Vencimento <b>15/10/2020</b>	Valor do Documento <b>1.340,00</b>
		(+) Outros acréscimos	(+) Mora / Multa
		(-) Desconto / Abatimento	(-) Outras deduções
Instruções (texto de responsabilidade do beneficiário) <b>A partir 16/10/2020 Juros 0,00%/dia</b> <b>Não conceder desconto.</b>		Data de Emissão <b>04/09/2020</b>	(=) Valor cobrado
		Coop Contr/Cód. Beneficiário <b>3067/562246</b>	
		Noosso Número <b>419-0</b>	

**Dados do Pagador**

Nome do pagador <b>ASSOCIACAO EMPRESARIAL E CULTURAL DE MARAVILHA</b>	Número do Documento <b>WORKSHOP-02</b>		
Endereço <b>RUA JORGE LACERDA, 85</b>			
Bairro / Distrito <b>CENTRO</b>			
Município <b>MARAVILHA</b>	UF <b>SC</b>	CEP <b>89874-000</b>	
Mensagem Pagador			

Este recibo somente terá validade com a autenticação mecânica ou acompanhado do recibo de pagamento emitido pelo Banco. Recebimento através do cheque n. \_\_\_\_\_ do banco. Esta quitação só terá validade após o pagamento do cheque pelo banco pagador.

Autenticação mecânica - Recibo do pagador

**756****75691.30672 01056.224601 00041.900028 5 84090000134000**

Local de pagamento <b>PAGAVEL PREFERENCIALMENTE NO SICOOB</b>					Vencimento <b>15/10/2020</b>
Beneficiário <b>AW MENTORIA E TREINAMENTO ESTRATÉGICO LTDA</b> <b>10.653.639/0001-20</b>					Cooperativa contratante/Cód. Beneficiário <b>3067/562246</b>
Data do documento <b>04/09/2020</b>	N. documento <b>WORKSHOP-02</b>	Espécie <b>DM</b>	Aceite <b>N</b>	Data processamento <b>04/09/2020</b>	Noosso número <b>419-0</b>
Uso do Banco	Carteira <b>1</b>	Espécie <b>R\$</b>	Quantidade <b>0,00</b>	Valor	Valor documento <b>1.340,00</b>
Instruções (texto de responsabilidade do beneficiário) <b>A partir 16/10/2020 Juros 0,00%/dia</b> <b>Não conceder desconto.</b>					(-) Desconto / Abatimento
					(-) Outras deduções
					(+) Mora / Multa
EMITIDO PELA COOPERATIVA CONTRATANTE SEM RESPONSABILIDADE DO BANCOOB COOPERATIVA CONTRATANTE 3067 SICOOB - CREDIAUC/SC					(+) Outros acréscimos
Pagador <b>ASSOCIACAO EMPRESARIAL E CULTURAL DE MARAVILHA</b> <b>RUA JORGE LACERDA, 85</b> <b>CENTRO</b> <b>MARAVILHA - SC</b> <b>83.230.573/0001-39</b> <b>89874-000</b>					(=) Valor cobrado
Sacador / Avalista					



Autenticação mecânica - Ficha de compensação





## 2ª Via - Comprovante de Pagamento de Boleto

Via Internet Banking CAIXA

<b>Banco Receptor:</b>	CAIXA ECONÔMICA FEDERAL
<b>Pagador Final / Efetivo</b>	
<b>CPF/CNPJ:</b>	83.230.573/0001-39
<b>Nome:</b>	ASSOC EMPRESARIAL DE MARAVILHA
<b>Conta de débito:</b>	1077 / 003 / 00001605-2

<b>Histórico do Pagamento:</b>	PG BLOQTO
<b>Representação numérica do código de barras:</b>	75691.30672 01056.224601 00041.900028 5 84090000134000
<b>Instituição Emissora - Nome do Banco:</b>	BANCO COOPERATIVO DO BRASIL S.A.
<b>Código do Banco:</b>	756
<b>Código do ISPB:</b>	02038232
<b>Beneficiário original / Cedente</b>	
<b>Nome Fantasia:</b>	<b>AW MENTORIA E TREINAMENTO ESTRATEGICO LTDA</b>
<b>Nome/Razão Social:</b>	<b>AW MENTORIA E TREINAMENTO ESTRATEGICO LTDA</b>
<b>CPF/CNPJ:</b>	<b>10.653.639/0001-20</b>
<b>Pagador Sacado</b>	
<b>Nome/Razão Social:</b>	ASSOCIACAO EMPRESARIAL E CULTURAL DE MARAVILHA
<b>CPF/CNPJ:</b>	83.230.573/0001-39
<b>Pagador Final - Correntista</b>	
<b>Nome/Razão Social:</b>	ASSOC EMPRESARIAL DE MARAVILHA
<b>CPF/CNPJ:</b>	83.230.573/0001-39

<b>Data do Vencimento:</b>	15/10/2020
<b>Data de Efetivação / Agendamento:</b>	15/10/2020
<b>Valor Nominal do Boleto:</b>	1.340,00
<b>Juros (R\$):</b>	0,00
<b>IOF (R\$):</b>	0,00
<b>Multa (R\$):</b>	0,00
<b>Desconto (R\$):</b>	0,00
<b>Abatimento (R\$):</b>	0,00
<b>Valor Calculado (R\$):</b>	1.340,00
<b>Valor Pago (R\$):</b>	1.340,00
<b>Identificação do Pagamento:</b>	WORKSHOP VENDAS NDC

<b>Data/hora da operação:</b>	15/10/2020 16:41:47
-------------------------------	---------------------

<b>Código da operação:</b>	089981637
<b>Chave de segurança:</b>	QU0HH8CL9XKWC6JN

**Operação realizada com sucesso conforme as informações fornecidas pelo cliente.**

SAC CAIXA: 0800 726 0101  
Pessoas com deficiência auditiva: 0800 726 2492  
Ouvidoria: 0800 725 7474  
Help Desk CAIXA: 0800 726 0104



## Extrato por período

Cliente: ASSOC EMPRESARIAL DE MARAVILHA

Conta: 1077 / 003 / 00001605-2

Data: 22/10/2020 - 08:56

Mês: Setembro/2020

Período: 1 - 30

### Extrato

Data Mov.	Nr. Doc.	Histórico	Valor	Saldo
	000000	SALDO ANTERIOR	0,00	8.063,50 C
15/09/2020	000756	CRED TED	200,50 C	8.264,00 C
15/09/2020	735858	PAG BOLETO	1.782,00 D	6.482,00 C
15/09/2020	737651	PAG BOLETO	1.782,00 D	4.700,00 C
15/09/2020	739246	PAG BOLETO	2.500,00 D	2.200,00 C
15/09/2020	101945	ENVIO TED	1.000,00 D	1.200,00 C
15/09/2020	101945	DOC/TED INTERNET	10,00 D	1.190,00 C
17/09/2020	170814	CRED TEV	8.200,00 C	9.390,00 C
21/09/2020	856500	PAG BOLETO	1.200,00 D	8.190,00 C

SAC CAIXA: 0800 726 0101  
Pessoas com deficiência auditiva: 0800 726 2492  
Ouvidoria: 0800 725 7474  
Help Desk CAIXA: 0800 726 0104



## Extrato por período

Cliente: ASSOC EMPRESARIAL DE MARAVILHA

Conta: 1077 / 003 / 00001605-2

Data: 22/10/2020 - 09:07

Mês: Outubro/2020

Período: 1 - 22

### Extrato

Data Mov.	Nr. Doc.	Histórico	Valor	Saldo
	000000	SALDO ANTERIOR	0,00	8.190,00 C
05/10/2020	142059	ENVIO TED	4.800,00 D	3.390,00 C
05/10/2020	142059	DOC/TED INTERNET	10,00 D	3.380,00 C
15/10/2020	000756	CRED TED	68,00 C	3.448,00 C
15/10/2020	145029	DEVOL TED	480,00 C	3.928,00 C
15/10/2020	981637	PAG BOLETO	1.340,00 D	2.588,00 C
15/10/2020	982906	PAG BOLETO	1.000,00 D	1.588,00 C
15/10/2020	983994	PAG BOLETO	437,81 D	1.150,19 C
15/10/2020	985514	PAG BOLETO	180,00 D	970,19 C
15/10/2020	145029	ENVIO TED	480,00 D	490,19 C
15/10/2020	145029	DOC/TED INTERNET	10,00 D	480,19 C
16/10/2020	161420	CRED TEV	8.200,00 C	8.680,19 C
19/10/2020	174343	ENVIO TED	480,00 D	8.200,19 C
19/10/2020	174343	DOC/TED INTERNET	10,00 D	8.190,19 C

SAC CAIXA: 0800 726 0101

Pessoas com deficiência auditiva: 0800 726 2492

Ouvidoria: 0800 725 7474

Help Desk CAIXA: 0800 726 0104