

**BALANCETE DE PRESTAÇÃO DE CONTAS DE RECURSOS ANTECIPADOS**  
(Adiantamentos, Subvenções Sociais, Auxílios, Contribuições, Convênios)

**ANEXO TC 28**

Mês do Depósito: <b>AGOSTO</b>	
Unidade Concedente: <b>PREFEITURA MUNICIPAL DE MARAVILHA</b>	
Ordenador da Despesa: <b>ROSIMAR MALDANER</b>	
Entidade Beneficiada: <b>ASSOCIAÇÃO EMPRESARIAL DE MARAVILHA</b>	
Endereço: Rua Jorge Lacerda, 85	CEP: <b>89.874-000</b>
Responsável: <b>Eliana Reiter Estafano</b>	CPF: <b>755.160.129-53</b>
Nota de Empenho n.º:	Data: Valor R\$: <b>8.200,00</b>
Projeto / Atividade:	Item/Fonte:
Nota de Sub-Empenho n.º:	Data: Valor R\$: <b>8.200,00</b>

**Histórico Fiel da Finalidade: Repasse de auxílio financeiro para o pagamento das despesas do Projeto Empreender referente ao mês de AGOSTO de 2020.**

Cheque		Histórico/Credor	Recebimentos	Pagamentos
Número	Data			
	<b>14/08/20</b>	<b>Repasse</b>	<b>R\$ 8.200,00</b>	
<b>375</b>	<b>26/08/20</b>	<b>Vanessa Tobias – Gestão, ADM e Treinamentos</b>		<b>R\$ 3.564,00</b>
<b>76</b>	<b>14/09/20</b>	<b>Alcimar Antonio Lauer</b>		<b>R\$ 2.500,00</b>
<b>4917</b>	<b>14/09/20</b>	<b>Ivandar Luiz Favero ME</b>		<b>R\$ 1.200,00</b>
<b>5</b>	<b>15/09/20</b>	<b>Paola Cristina Soares Hack Campagnolo 05163070967</b>		<b>R\$ 1.000,00</b>
		<b>Recursos Próprios</b>	<b>R\$ 64,00</b>	
<b>TOTAIS</b>			<b>R\$ 8.264,00</b>	<b>R\$8.264,00</b>

Local e Data

Maravilha, 25 setembro de 2020

Titular da Unidade Gestora (Assin. Nome e Carimbo)

Contador/Téc.Cont.(Assin. Nome, CRC)

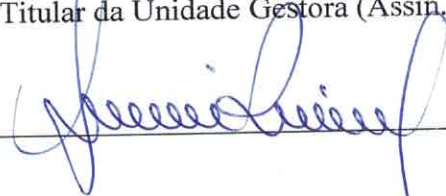

**Leandro Donati**  
Técnico Contábil CRC/SC 16442/0-0  
CPF nº: 637.238.919-34  
[leandro@consiso.com.br](mailto:leandro@consiso.com.br) - (49) 3664-0353  
Rua General Osório, 117 - Centro  
89874-000 - Maravilha - Santa Catarina

## PARECER DO CONSELHO FISCAL

O Conselho Fiscal da Associação Empresarial de Maravilha, de acordo com os fins Estatutários, reuniu-se, no dia 25/09/2020, com a finalidade de verificar a PRESTAÇÃO de CONTAS, bem como a respectiva documentação do repasse efetuado na data de 14/08/2020 no valor de R\$: 8.200,00 (Oito mil e duzentos reais) pela Prefeitura Municipal de Maravilha - SC.

Tendo constatado a veracidade e exatidão em todos os documentos comprobatórios, quanto a correta aplicação dos recursos no objeto e ao atendimento da finalidade pactuada, manifestamos o seguinte parecer:

- Favorável
- Favorável com restrições
- Desfavorável

Outras Considerações:

---

---

---

Maravilha - SC, 25 de agosto de 2020



Nome: Poliana de Oliveira – Conselheiro Fiscal

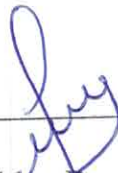

Nome: Jucilei Marildes Panegalli – Conselheiro Fiscal



Nome: Pio Gênio Turatti – Conselheiro Fiscal

À  
ROSIMAR MALDANER  
Prefeita Municipal



## LIFELONG LEARNING

O Núcleo da Mulher Empresária ligado à Associação Empresarial de Maravilha proporcionou para 10 nucleadas, a participação no curso online: Lifelong Learning, com a Vanessa Tobias.

O objetivo do curso foi mergulhar na multidisciplinaridade, abrindo espaço para talentos e habilidades que eventualmente leva-se como secundárias à carreira e escolha profissional. Na construção técnica e teórica do tema, as aulas online encaminham para o direito de estudar e exercer um número grande de potenciais que residem dentro de cada participante, atribuindo a quem acessa o conhecimento, flexibilidade, além de rejuvenescer a visão sobre a vida, nos mantendo atuais em qualquer geração.

Objetivos trabalhados no curso:

Analisar o impacto das ações de Lifelong Learning entre nossos familiares e em nossas vidas;

Aprender sobre a mentalidade do desenvolvimento contínuo, o LLL-LifeLong Learning;

Definir o conceito (LLL) e aprender sobre termos (hard e soft skills; Lifelong learners) e benefícios desse paradigma;

Fazer um diagnóstico sobre as nossas inteligências mais desenvolvidas e propor desafios para desenvolver áreas de competências que geram desconforto;

Trabalhar com ferramentas que nos auxiliam a refletir sobre LLL em nossas vidas;

Descobrir os diversos pontos de vista sobre a vida e a carreira, e os desafios de aprendizagem possíveis até o final da vida.

O curso iniciou em 03 de setembro, com tempo indeterminado para sua finalização, dando a flexibilidade de cada participante fazer as atividades e tarefas a seu tempo.

***Eliana Reiter Estefano***  
*Presidente da CDL e Associação  
Empresarial de Maravilha*









## CURSO NRs

O Núcleo de Desenvolvimento da Indústria, ligado à Associação Empresarial de Maravilha, realizou a capacitação em NRs, nos dias 08, 10, 15 e 17 de setembro, ministrado pelo facilitador Alcimar Antônio Lauer.

Essas são normas exigidas pelo Ministério do Trabalho, referentes à segurança do trabalho na construção civil: a NR 35 – Trabalho em Altura, NR 12 – Segurança do Trabalho em Máquinas e Equipamentos e NR 18 – Que estabelece as condições e o meio ambiente de trabalho na Indústria da Construção.

O curso foi de atualização das normas vigentes e foram detalhadas todas as exigências e procedimentos a serem utilizados a partir de agora.

Foi repassada também a obrigatoriedade de um dispositivo que evite impeça a ocorrência de acidentes nas máquinas e equipamentos em que a falta ou a inversão de fases da alimentação elétrica puder ocasionar riscos, além de compreender as diretrizes de ordem administrativa, planejamento e organização, com o objetivo de implantar medidas de controle e sistemas preventivos de segurança nos processos na Indústria da Construção.

**Eliana Reiter Estejano**  
Presidente da CDL e Associação  
Empresarial de Maravilha









## BRINDES CHECKUP GRATUITO

Entre os dias 18 a 25 de setembro, que se comemora a Semana do Trânsito, o Núcleo de Automecânicas ligado à Associação Empresarial de Maravilha, promoveu a Semana do CheckUp Gratuito.

As empresas participantes foram: Alecar; Áudio Som; Car Tech; HG Auto Center; Mecânica do Meca; Mecânica do Cézar; Mecânica do Chicão; Mecânica do Alemão; Mecânica Meurer; Mecânica Reckers e Mecânica Mendes.

O agendamento foi simples. Bastava entrar em contato com uma das mecânicas participantes. Além do checkup completo, os clientes também receberam um brinde personalizado do núcleo.

A revisão feita era completa. E o agendamento poderia ser feito na mecânica de sua preferência.

**Eliana Reiter Estejano**  
Presidente da CDL e Associação  
Empresarial de Maravilha



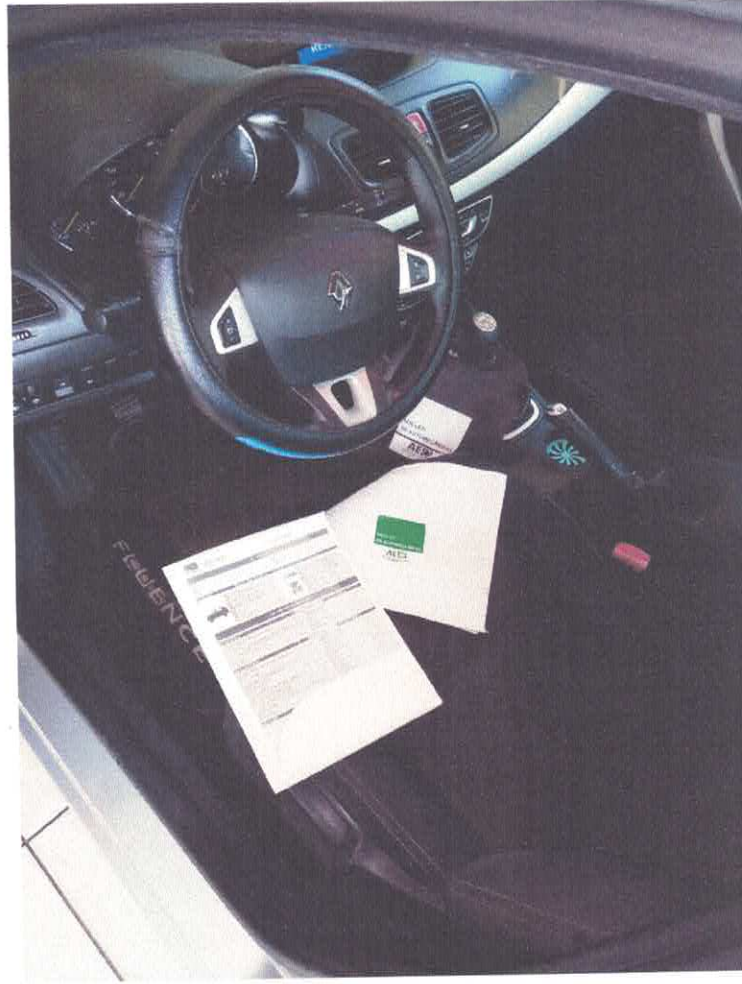





## EMPREENDEDORISMO FEMININO

o Núcleo da Mulher Empresária ligado à Associação Empresarial de Maravilha, realizou um encontro com a empresária Lu Fornari, que é empresária na cidade de Concórdia e uma grande incentivadora das mulheres empreendedoras.

Sua fala foi voltada para instigar assuntos como: propósito, desafios, oportunidade e recomeço.

Para a Lu, não existe "receita pronta" para o momento que estamos vivendo, mas acredita com todas as forças que a união das mulheres e engajamento é o que as fortalece diariamente, seja com apoio emocional, compartilhando conteúdo de qualidade, troca de experiências e vivências.

“Nós, mulheres empreendedoras, empresárias e multi-tarefas, precisamos ser resilientes e colocar em prática a nossa capacidade de se reinventar diante das adversidades. Vamos nos manter fortes e no comando das nossas vidas e dos nossos negócios. Sem arredar o pé”, ressaltou.

Para a coordenadora do Núcleo, Leoni Radaelli, este foi um momento muito especial para todas as nucleadas. “Adoramos o nosso encontro com a Lu, sua história é de grande inspiração, com certeza despertou desejos que farão a diferença também em nossas vidas e em nossas empresas”, afirmou Leoni.

“Descobri a pouco tempo grupos de mulheres empreendedoras que fazem a diferença na vida de quem as rodeia. A mulher tem um “Q” a mais que nos possibilita executar mais de uma tarefa por vez, fazer bem feito e com uma dose extra de carinho todo especial”, finalizou Lu.

**Eliana Reiter Estejano**  
Presidente da CDL e Associação  
Empresarial de Maravilha





**GRUPO VANESSA TOBIAS**

Servidão Laje de Pedra, 151 - Sala 6 - Itacorubi - Florianópolis -  
SC - CEP: 88034-605

VANESSA TOBIAS - GESTAO, ADMINISTRACAO E TREINAMENTOS  
LTDA

CNPJ: 12143928000104 IE: 257242910

**(48) 3322-2703**

financeiro@vanessatobias.com.br

**Associação Empresarial e Cultural de Maravilha**

CNPJ: 83.230.573/0001-39 IE: ISENT0

executivo@aemaravilha.com.br;

R JORGE LACERDA, 85 - SALA 01 AE - Centro - Maravilha - SC - CEP: 89874-000

Qt.	Produto/Serviço	Detalhe do item	Valor unitário	Subtotal
9	Lifelong Learning	Curso online Lifelong Learning, com a Vanessa Tobias, para as nucleadas do Núcleo da Mulher Empresária ligado à Associação Empresarial de Maravilha/Programa Empreender.	396,00	3.564,00
			Total	3.564,00
			Valor líquido	3.564,00

## Condição de pagamento:

Nº	Vencimento	Valor (R\$)
1º	15/09/2020	1.782,00
2º	15/10/2020	1.782,00

**Observações:**

Curso online Lifelong Learning, com a Vanessa Tobias, para as nucleadas do Núcleo da Mulher Empresária ligado à Associação Empresarial de Maravilha/Programa Empreender.



CLIENTE  
ASSOCIACAO EMPRESARIAL E CULTURAL ...

VANESSA TOBIAS COACHING E EDIT...

CPF/CNPJ  
83.230.573/0001-39

IDENTIFICAÇÃO DA FATURA 58bfd714d2854190ac7bc5e677ba8e4a

Vencimento  
15/09/2020

## Detalhes da Fatura

Descrição	Valor
Referente: Venda 375 - Parcela 1 de 2	R\$ 1.782,00
Subtotal	R\$ 1.782,00
Desconto	R\$ 0,00
<b>Total</b>	<b>R\$ 1.782,00</b>

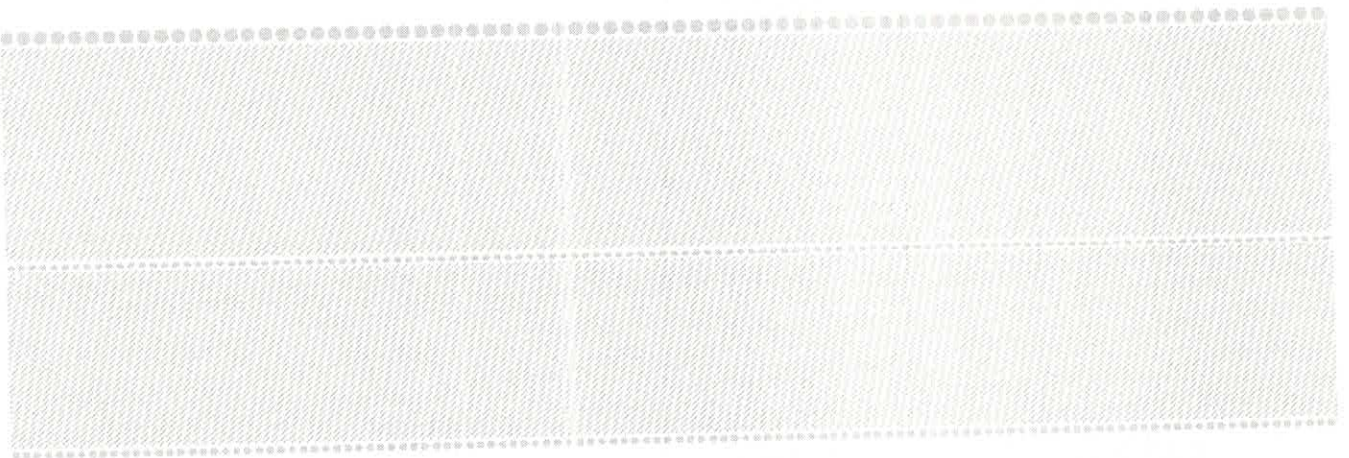

AUTENTICAÇÃO MECÂNICA

Boleto Bancário

CORTE NESTA LINHA PONTILHADA



BANCO BRASIL S.A. 001  
00190.00009 03075.800007 66783.107171 3 83790000178200



LOCAL DE PAGAMENTO  
Pagável em qualquer banco ou lotérica.

NOSSO NÚMERO  
30758000066783107

SACADOR/AVALISTA  
VANESSA TOBIAS COACHING E EDIT...  
CNPJ: 12.143.928/0001-04  
Rua Jairo Callado  
Florianópolis/SC, 88020760

BENEFICIÁRIO  
Iugu Serviços na Internet SA  
CNPJ: 15.111.975/0001-64  
Av Paulista, 1048  
São Paulo - SP, 01310-100

VENCIMENTO  
15/09/2020

VALOR DO DOC.  
R\$ 1.782,00

INSTRUÇÕES  
Após o vencimento cobrar: Multa por atraso de R\$ 178,20 e Mora diária de R\$ 0,59

MULTA/JUROS

CLIENTE  
ASSOCIACAO EMPRESARIAL E CULTURAL ...  
R JORGE LACERDA, 85 Maravilha - SC, 89874-000

CNPJ: 83.230.573/0001-39

VALOR A PAGAR

Linha Digitável

00190.00009 03075.800007 66783.107171 3 83790000178200

AUTENTICAÇÃO MECÂNICA





## 2ª Via - Comprovante de Pagamento de Boleto

Via Internet Banking CAIXA

<b>Banco Recebedor:</b>	CAIXA ECONÔMICA FEDERAL
<b>Pagador Final / Efetivo</b>	
<b>CPF/CNPJ:</b>	83.230.573/0001-39
<b>Nome:</b>	ASSOC EMPRESARIAL DE MARAVILHA
<b>Conta de débito:</b>	1077 / 003 / 00001605-2

<b>Histórico do Pagamento:</b>	PG BLOQTO
<b>Representação numérica do código de barras:</b>	00190.00009 03075.800007 66783.107171 3 83790000178200
<b>Instituição Emissora - Nome do Banco:</b>	BANCO DO BRASIL S/A
<b>Código do Banco:</b>	001
<b>Beneficiário original / Cedente</b>	
<b>Nome Fantasia:</b>	<b>IUGU SERVICOS NA INTERNET S.A</b>
<b>Nome/Razão Social:</b>	<b>IUGU SERVICOS NA INTERNET S.A</b>
<b>CPF/CNPJ:</b>	<b>15.111.975/0001-64</b>
<b>Sacador Avalista</b>	
<b>Nome/Razão Social:</b>	VANESSA TOBIAS COACHING E EDITORA LTDA
<b>CPF/CNPJ:</b>	12.143.928/0001-04
<b>Beneficiário Final</b>	
<b>Nome/Razão Social:</b>	IUGU SERVICOS NA INTERNET S.A
<b>CPF/CNPJ:</b>	15.111.975/0001-64
<b>Pagador Sacado</b>	
<b>Nome/Razão Social:</b>	ASSOCIACAO EMPRESARIAL E CULTURAL DE MARAVILHA
<b>CPF/CNPJ:</b>	83.230.573/0001-39
<b>Pagador Final - Correntista</b>	
<b>Nome/Razão Social:</b>	ASSOC EMPRESARIAL DE MARAVILHA
<b>CPF/CNPJ:</b>	83.230.573/0001-39

<b>Data do Vencimento:</b>	15/09/2020
<b>Data de Efetivação / Agendamento:</b>	15/09/2020
<b>Valor Nominal do Boleto:</b>	1.782,00
<b>Juros (R\$):</b>	0,00
<b>IOF (R\$):</b>	0,00
<b>Multa (R\$):</b>	0,00
<b>Desconto (R\$):</b>	0,00
<b>Abatimento (R\$):</b>	0,00
<b>Valor Calculado (R\$):</b>	1.782,00
<b>Valor Pago (R\$):</b>	1.782,00
<b>Identificação do Pagamento:</b>	CURSO LIFELONG LEARNING

<b>Data/hora da operação:</b>	15/09/2020 14:35:12
-------------------------------	---------------------

<b>Código da operação:</b>	059735858
<b>Chave de segurança:</b>	X7WVJNGXK37YASN3

Operação realizada com sucesso conforme as informações fornecidas pelo cliente.

SAC CAIXA: 0800 726 0101  
Pessoas com deficiência auditiva: 0800 726 2492  
Ouvidoria: 0800 725 7474  
Help Desk CAIXA: 0800 726 0104



CLIENTE  
ASSOCIACAO EMPRESARIAL E CULTURAL ...

VANESSA TOBIAS COACHING E EDIT...

CPF/CNPJ  
83.230.573/0001-39

IDENTIFICAÇÃO DA FATURA Id66550e2cd942138adffb6c8898d89f

## Detalhes da Fatura



Vencimento  
15/10/2020

Descrição	Valor
Referente: Venda 375 - Parcela 2 de 2	R\$ 1.782,00
Subtotal	R\$ 1.782,00
Desconto	R\$ 0,00
<b>Total</b>	<b>R\$ 1.782,00</b>

AUTENTICAÇÃO MECÂNICA

Boleto Bancário

CORTE NESTA LINHA PONTILHADA

	<b>BANCO BRASIL S.A.</b> 001 00190.00009 03075.800007 49228.701170 7 84090000178200	
LOCAL DE PAGAMENTO Pagável em qualquer banco ou lotérica.	BENEFICIÁRIO <b>iugu Serviços na Internet SA</b> CNPJ: 15.111.975/0001-64 Av Paulista, 1048 São Paulo - SP, 01310-100	NOSSO NÚMERO <b>30758000049228701</b>
SACADOR/AVALISTA <b>VANESSA TOBIAS COACHING E EDIT...</b> CNPJ: 12.143.928/0001-04 Rua Jairo Callado Florianópolis/SC, 88020760	INSTRUÇÕES Após o vencimento cobrar: Multa por atraso de R\$ 178,20 e Mora diária de R\$ 0,59	VENCIMENTO <b>15/10/2020</b>
CLIENTE ASSOCIACAO EMPRESARIAL E CULTURAL ... R JORGE LACERDA, 85 Maravilha - SC, 89874-000	CNPJ: 83.230.573/0001-39	VALOR DO DOC. <b>R\$ 1.782,00</b>
Linha Digitável 00190.00009 03075.800007 49228.701170 7 84090000178200		MULTA/JUROS
		VALOR A PAGAR

AUTENTICAÇÃO MECÂNICA







## 2ª Via - Comprovante de Pagamento de Boletão

Via Internet Banking CAIXA

<b>Banco Receptor:</b>	CAIXA ECONÔMICA FEDERAL
<b>Pagador Final / Efetivo</b>	
<b>CPF/CNPJ:</b>	83.230.573/0001-39
<b>Nome:</b>	ASSOC EMPRESARIAL DE MARAVILHA
<b>Conta de débito:</b>	1077 / 003 / 00001605-2

<b>Histórico do Pagamento:</b>	PG BLOQTO
<b>Representação numérica do código de barras:</b>	00190.00009 03075.800007 49228.701170 7 84090000178200
<b>Instituição Emissora - Nome do Banco:</b>	BANCO DO BRASIL S/A
<b>Código do Banco:</b>	001
<b>Beneficiário original / Cedente</b>	
<b>Nome Fantasia:</b>	<b>IUGU SERVICOS NA INTERNET S.A</b>
<b>Nome/Razão Social:</b>	<b>IUGU SERVICOS NA INTERNET S.A</b>
<b>CPF/CNPJ:</b>	<b>15.111.975/0001-64</b>
<b>Sacador Avalista</b>	
<b>Nome/Razão Social:</b>	VANESSA TOBIAS COACHING E EDITORA LTDA
<b>CPF/CNPJ:</b>	12.143.928/0001-04
<b>Beneficiário Final</b>	
<b>Nome/Razão Social:</b>	IUGU SERVICOS NA INTERNET S.A
<b>CPF/CNPJ:</b>	15.111.975/0001-64
<b>Pagador Sacado</b>	
<b>Nome/Razão Social:</b>	ASSOCIACAO EMPRESARIAL E CULTURAL DE MARAVILHA
<b>CPF/CNPJ:</b>	83.230.573/0001-39
<b>Pagador Final - Correntista</b>	
<b>Nome/Razão Social:</b>	ASSOC EMPRESARIAL DE MARAVILHA
<b>CPF/CNPJ:</b>	83.230.573/0001-39

<b>Data do Vencimento:</b>	15/10/2020
<b>Data de Efetivação / Agendamento:</b>	15/09/2020
<b>Valor Nominal do Boletão:</b>	1.782,00
<b>Juros (R\$):</b>	0,00
<b>IOF (R\$):</b>	0,00
<b>Multa (R\$):</b>	0,00
<b>Desconto (R\$):</b>	0,00
<b>Abatimento (R\$):</b>	0,00
<b>Valor Calculado (R\$):</b>	1.782,00
<b>Valor Pago (R\$):</b>	1.782,00
<b>Identificação do Pagamento:</b>	CURSO LIFELONG LEARNING

<b>Data/hora da operação:</b>	15/09/2020 14:36:06
-------------------------------	---------------------

<b>Código da operação:</b>	059737651
<b>Chave de segurança:</b>	JP42WSZFH99PC9CP

Operação realizada com sucesso conforme as informações fornecidas pelo cliente.

SAC CAIXA: 0800 726 0101  
Pessoas com deficiência auditiva: 0800 726 2492  
Ouvidoria: 0800 725 7474  
Help Desk CAIXA: 0800 726 0104

Esta nota fiscal não foi assinada digitalmente.



PREFEITURA MUNICIPAL DE MARAVILHA

SECRETARIA DE PLANEJAMENTO, ADMINISTRAÇÃO E FAZENDA

NOTA FISCAL DE SERVIÇOS ELETRÔNICA (NFS-e)

Número do RPS	Número da nota 76
Data da emissão da nota 14/09/2020 21:55:24	
Data do fato gerador 14/09/2020 21:55:24	
Código de verificação QZJAK3OSE	

## PRESTADOR DE SERVIÇOS

Nome fantasia: LAUER CURSOS

Nome/Razão social: ALCIMAR ANTONIO LAUER

CPF/CNPJ: 11.550.591/0001-97

Inscrição municipal: 4145

Endereço: R 1º DE MAIO Número: 645 Bairro: PADRE ANTONIO CEP: 89874-000

Complemento:

Município: Maravilha

UF: SC

E-mail: lauercurtos@gmail.com

Site:

Inscrição estadual:

Telefone: (49) 8812-9768

## TOMADOR DE SERVIÇOS

Nome fantasia:

Nome/Razão social: ASSOCIAÇÃO EMPRESARIAL E CULTURAL DE MARAVILHA

CPF/CNPJ: 83.230.573/0001-39

Inscrição municipal: 5084

Inscrição estadual:

Endereço: MARAVILHA Número: 203 Bairro: CENTRO CEP: 89874-000

Complemento:

Município: Maravilha

UF: SC

E-mail: comercial@aemmaravilha.com.br

Telefone: (49) 3664-0414

Celular:

## DISCRIMINAÇÃO DOS SERVIÇOS

	Valor unitário	Qtd	Valor do serviço	Base de cálculo (%)	ISS
Treinamentos sobre Normas Regulamentadoras - Núcleo Metal Mecânico	2.500,0000	1,0000	2.500,0000	2.500,00x0,00=	0,00

## Forma de Pagamento

Parcela	Vencimento	Tipo	Valor (R\$)	Parcela	Vencimento	Tipo	Valor (R\$)	Parcela	Vencimento	Tipo	Valor (R\$)
1		À vista	2.500,00								

## RETENÇÕES FEDERAIS

PIS/PASEP	COFINS	INSS	IR	CSLL	Outras retenções
R\$ 0,00	R\$ 0,00	R\$ 0,00	R\$ 0,00	R\$ 0,00	R\$ 0,00
Valor bruto = R\$ 2.500,00			Valor líquido = R\$ 2.500,00		

Códigos dos serviços:

08.02 - Instrução, treinamento, orientação pedagógica e educacional, avaliação de conhecimentos de qualquer natureza.

Desc. condicionado(R\$)	Desc. incondicionado(R\$)	Deduções(R\$)	Base de cálculo(R\$)	Valor ISS(R\$)
0,00	0,00	0,00	2.500,00	0,00

## TRIBUTAÇÃO DO ISSQN

Natureza da operação: Imune  
 Situação tributária do ISSQN: Não tributável  
 Local da prestação do serviço: Maravilha

## OUTRAS INFORMAÇÕES

Esta NFS-e foi emitida com respaldo na Lei Municipal 3.731/2014 regulamentada pelo Decreto 106/2014. Para verificar a autenticidade acesse a página: [https://e-gov.betha.com.br/e-nota/verificar\\_autenticidade.faces](https://e-gov.betha.com.br/e-nota/verificar_autenticidade.faces)  
 Os serviços referentes a esta NFS-e são Isentos/Imunes.  
 \*\*\* Prestador de serviços optante pelo Simples Nacional. \*\*\*  
 Situação desta NFS-e: Imune  
 Boleto Bancario  
 Valor aproximado do tributo federal - R\$ 336,25 (13,45%), estadual - R\$ 0,00 (0,00%), municipal - R\$ 69,50 (2,78%) , com base na Lei 12.741/2012 e no Decreto 8.264/2014 - Fonte: IBPT



Verificar autenticidade





## 2ª Via - Comprovante de Pagamento de Boleto

Via Internet Banking CAIXA

<b>Banco Recebedor:</b>	CAIXA ECONÔMICA FEDERAL
<b>Pagador Final / Efetivo</b>	
<b>CPF/CNPJ:</b>	83.230.573/0001-39
<b>Nome:</b>	ASSOC EMPRESARIAL DE MARAVILHA
<b>Conta de débito:</b>	1077 / 003 / 00001605-2

<b>Histórico do Pagamento:</b>	PG BLOQTO
<b>Representação numérica do código de barras:</b>	75691.30326 01026.862308 00064.080013 3 83790000250000
<b>Instituição Emissora - Nome do Banco:</b>	BANCO COOPERATIVO DO BRASIL S.A.
<b>Código do Banco:</b>	756
<b>Código do ISPB:</b>	02038232
<b>Beneficiário original / Cedente</b>	
<b>Nome Fantasia:</b>	<b>ALCIMAR ANTONIO LAUER</b>
<b>Nome/Razão Social:</b>	<b>ALCIMAR ANTONIO LAUER</b>
<b>CPF/CNPJ:</b>	<b>11.550.591/0001-97</b>
<b>Pagador Sacado</b>	
<b>Nome/Razão Social:</b>	ASSOCIACAO EMPRESARIAL E CULTURAL DE MARAVILHA
<b>CPF/CNPJ:</b>	83.230.573/0001-39
<b>Pagador Final - Correntista</b>	
<b>Nome/Razão Social:</b>	ASSOC EMPRESARIAL DE MARAVILHA
<b>CPF/CNPJ:</b>	83.230.573/0001-39

<b>Data do Vencimento:</b>	15/09/2020
<b>Data de Efetivação / Agendamento:</b>	15/09/2020
<b>Valor Nominal do Boleto:</b>	2.500,00
<b>Juros (R\$):</b>	0,00
<b>IOF (R\$):</b>	0,00
<b>Multa (R\$):</b>	0,00
<b>Desconto (R\$):</b>	0,00
<b>Abatimento (R\$):</b>	0,00
<b>Valor Calculado (R\$):</b>	2.500,00
<b>Valor Pago (R\$):</b>	2.500,00
<b>Identificação do Pagamento:</b>	CURSO NRS

<b>Data/hora da operação:</b>	15/09/2020 14:36:53
-------------------------------	---------------------

<b>Código da operação:</b>	059739246
<b>Chave de segurança:</b>	T615YTT5FLF4FFNK

Operação realizada com sucesso conforme as informações fornecidas pelo cliente.

SAC CAIXA: 0800 726 0101  
Pessoas com deficiência auditiva: 0800 726 2492  
Ouvidoria: 0800 725 7474  
Help Desk CAIXA: 0800 726 0104



**IVANDIR LUIZ FAVERO ME**

RUA PRESIDENTE JUSCELINO, 11

SALA 02

CENTRO

MARAVILHA - SC

TEL/FAX: (49) 3664 - 3729

CEP: 89874-000

**DANTE**

DOCUMENTO AUXILIAR DA NOTA FISCAL ELETRÔNICA

0 - Entrada

1 - Saída

1

Nº 000.004.917

SÉRIE: 1

FOLHA: 1 de 1



CHAVE DE ACESSO

4220 0914 3462 1100 0195 5500 1000 0049 1710 0005 7472

Consulta de autenticidade no portal nacional da NF-e [www.nfe.fazenda.gov.br/portal](http://www.nfe.fazenda.gov.br/portal) ou no site da Sefaz Autorizadora

NATUREZA DA OPERAÇÃO

01 - VENDA DE PRODUTOS DO ESTABELECIMENTO

PROTOCOLO DE AUTORIZAÇÃO DE USO

42200143400495 2020-09-14 - 16:53:06-03:00

INSCRIÇÃO ESTADUAL

256526869

INSCRIÇÃO ESTADUAL SUB. TRIBUTÁRIA

CNPJ

14.346.211/0001-95

**DESTINATÁRIO/REMETENTE**

NOME/RAZÃO SOCIAL

ASSOCIACAO EMPRESARIAL DE MARAVILHA

CNPJ/CPF

83.230.573/0001-39

DATA DA EMISSÃO

14/09/2020

ENDEREÇO

RUA JORGE LACERDA, 85

BAIRRO/DISTRITO

CENTRO

CEP

89874-000

DATA DA SAÍDA/ENTRADA

14/09/2020

MUNICÍPIO

MARAVILHA

FONE/FAX

(49) 3664 - 0414

UF

SC

INSCRIÇÃO ESTADUAL

HORA DA SAÍDA

**FATURA/DUPLICATA**

NÚMERO	DATA VCTO.	VALOR	NÚMERO	DATA VCTO.	VALOR	NÚMERO	DATA VCTO.	VALOR

**CÁLCULO DO IMPOSTO**

BASE DE CÁLCULO DE ICMS	VALOR DE ICMS	BASE DE CÁLCULO ICMS ST	VALOR DO ICMS SUBSTITUIÇÃO	VALOR TOTAL DOS PRODUTOS
0,00	0,00	0,00	0,00	1.200,00
VALOR DO FRETE	VALOR DO SEGURO	DESCONTO	OUTRAS DESPESAS ACESSÓR.	VALOR DO IPI
0,00	0,00	0,00	0,00	0,00
				VALOR TOTAL DA NOTA
				1.200,00

**TRANSPORTADOR/VOLUMES TRANSPORTADOS**

NOME/RAZÃO SOCIAL	FRETE POR CONTA	CÓDIGO ANTT	PLACA VEÍCULO	UF	CNPJ/CPF
ECOOPRINT	0 - EMITENTE 1 - DESTINATÁRIO	0		SC	14.346.211/0001-95
ENDEREÇO	MUNICÍPIO	UF	INSCRIÇÃO ESTADUAL		
RUA PRESIDENTE JUSCELINO 11	MARAVILHA	SC	256526869		
QUANTIDADE	ESPÉCIE	MARCA	NÚMERO	PESO BRUTO	PESO LÍQUIDO
2	CAIXA	PERSONALIZADO		10.000	10.000

**DADOS DO PRODUTO / SERVIÇO**

CÓD. PROD.	DESCRIÇÃO DO PRODUTO / SERVIÇO	NCM SH	CST	CFOP	UN.	QUANT.	V. LOR UN.	VALOR TOTAL	B. CÁLC ICMS	VALOR ICMS	VALOR IPI	ALÍQUOTAS	
												ICMS	IPI
893.0	TOALHA PERSONALIZADO - IVG - NUCLEO DE AUTOMECANICAS	63026000	0102	5101	UN	300	3,2000	960,00	0,00	0,00	0,00	0,00	0,00
994.0	LIXEIRA PARA CAMBIO DE CARRO - IVG - NUCLEO DE AUTOMECANICAS	42022220	0102	5101	UN	300	0,8000	240,00	0,00	0,00	0,00	0,00	0,00

**CÁLCULO DO ISSQN**

INSCRIÇÃO MUNICIPAL	VALOR TOTAL DOS SERVIÇOS	BASE DE CÁLCULO DO ISSQN	VALOR DO ISSQN
	-	0,00	0,00

**DADOS ADICIONAIS**

INFORMAÇÕES COMPLEMENTARES	RESERVADO AO FISCO
TOTAL DE ITENS: 600 -	

VALOR APROXIMADO DOS TRIBUTOS R\$ 287,28(34,90 %) FONTE: IBPT  
DOC. EMITIDO POR ME OU EPP OPTANTE PELO SIMPLES NACIONAL. NAO GERA DIREITO A CREDITO FISCAL DE ICMS, DE ISS E DE IPI

## INFORMATIVO

**748-X**

Recibo do Pagador

Local de pagamento <b>PAGÁVEL PREFERENCIALMENTE EM CANAIS DA SUA INSTITUIÇÃO FINANCEIRA</b>					Vencimento <b>21/09/2020</b>	
Beneficiário <b>IVANDIR LUIZ FAVERO - EMPRESA - CNPJ: 14.346.211/0001-95</b>					Agência / Código do Beneficiário <b>0230.23.55946</b>	
Data do Documento <b>14/09/2020</b>	Nº do Documento <b>4917/01</b>	Espécie Doc. <b>DMI</b>	Acate <b>N</b>	Data Processamento <b>14/09/2020</b>	Número Documento <b>20/100634-1</b>	
Espécie <b>REAL</b>		Quantidade Moeda	Valor Moeda		Valor Documento <b>R\$ 1.200,00</b>	
Instruções					(-) Descontos / Abatimentos	
					(-) Outras deduções	
					(+*) Mora / Multa	
					(+*) Outros acréscimos	
					(=) Valor Cobrado	
Pagador <b>ASSOCIACAO EMPRESARIAL DE MARAVILHA - CNPJ: 83.230.573/0001-39</b> <b>RUA JORGE LACERDA, 85</b> <b>MARAVILHA SC - 89874-000</b>					Código de Baixa	
Sacador / Avalista					Autenticação Mecânica	

Recebimento através do cheque Nº  
Do banco  
Esta quitação só terá validade após o pagamento do cheque pelo banco pagador.  
Até o vencimento pagável em qualquer agência bancária.

Corte na linha abaixo

**748-X**

74891.12016 00634.102305 23559.461092 1 83850000120000

Local de pagamento <b>PAGÁVEL PREFERENCIALMENTE EM CANAIS DA SUA INSTITUIÇÃO FINANCEIRA</b>					Vencimento <b>21/09/2020</b>	
Beneficiário <b>IVANDIR LUIZ FAVERO - EMPRESA - CNPJ: 14.346.211/0001-95</b>					Agência / Código do Beneficiário <b>0230.23.55946</b>	
Data do Documento <b>14/09/2020</b>	Nº do Documento <b>4917/01</b>	Espécie Doc. <b>DMI</b>	Acate <b>N</b>	Data Processamento <b>14/09/2020</b>	Número Documento <b>20/100634-1</b>	
Espécie <b>REAL</b>		Quantidade Moeda	Valor Moeda		Valor Documento <b>R\$ 1.200,00</b>	
Instruções					(-) Descontos / Abatimentos	
					(-) Outras deduções	
					(+*) Mora / Multa	
					(+*) Outros acréscimos	
					(=) Valor Cobrado	
Pagador <b>ASSOCIACAO EMPRESARIAL DE MARAVILHA - CNPJ: 83.230.573/0001-39</b> <b>RUA JORGE LACERDA, 85</b> <b>MARAVILHA SC - 89874-000</b>					Código de Baixa	
Sacador / Avalista					Autenticação Mecânica	



FICHA DE COMPENSAÇÃO



## 2ª Via - Comprovante de Pagamento de Boleto

Via Internet Banking CAIXA

<b>Banco Receptor:</b>	CAIXA ECONÔMICA FEDERAL
<b>Pagador Final / Efetivo</b>	
<b>CPF/CNPJ:</b>	83.230.573/0001-39
<b>Nome:</b>	ASSOC EMPRESARIAL DE MARAVILHA
<b>Conta de débito:</b>	1077 / 003 / 00001605-2

<b>Histórico do Pagamento:</b>	PG BLOQTO
<b>Representação numérica do código de barras:</b>	74891.12016 00634.102305 23559.461092 1 83850000120000
<b>Instituição Emissora - Nome do Banco:</b>	BANCO COOPERATIVO SICREDI S/A
<b>Código do Banco:</b>	748
<b>Código do ISPB:</b>	01181521
<b>Beneficiário original / Cedente</b>	
<b>Nome Fantasia:</b>	<b>IVANDIR LUIZ FAVERO - EMPRESA</b>
<b>Nome/Razão Social:</b>	<b>IVANDIR LUIZ FAVERO - EMPRESA</b>
<b>CPF/CNPJ:</b>	<b>14.346.211/0001-95</b>
<b>Pagador Sacado</b>	
<b>Nome/Razão Social:</b>	ASSOCIACAO EMPRESARIAL DE MARAVILHA
<b>CPF/CNPJ:</b>	83.230.573/0001-39
<b>Pagador Final - Correntista</b>	
<b>Nome/Razão Social:</b>	ASSOC EMPRESARIAL DE MARAVILHA
<b>CPF/CNPJ:</b>	83.230.573/0001-39

<b>Data do Vencimento:</b>	21/09/2020
<b>Data de Efetivação / Agendamento:</b>	21/09/2020
<b>Valor Nominal do Boleto:</b>	1.200,00
<b>Juros (R\$):</b>	0,00
<b>IOF (R\$):</b>	0,00
<b>Multa (R\$):</b>	0,00
<b>Desconto (R\$):</b>	0,00
<b>Abatimento (R\$):</b>	0,00
<b>Valor Calculado (R\$):</b>	1.200,00
<b>Valor Pago (R\$):</b>	1.200,00
<b>Identificação do Pagamento:</b>	BRINDES IVG

<b>Data/hora da operação:</b>	21/09/2020 14:19:54
-------------------------------	---------------------

<b>Código da operação:</b>	065856500
<b>Chave de segurança:</b>	UZF0FTRVVCF9LENH

Operação realizada com sucesso conforme as informações fornecidas pelo cliente.

SAC CAIXA: 0800 726 0101  
Pessoas com deficiência auditiva: 0800 726 2492  
Ouvidoria: 0800 725 7474  
Help Desk CAIXA: 0800 726 0104



Documento seguro, emitido com gravação automática no servidor de bancos de dados do Município.

<b>PAOLA CAMPAGNOLO ASSESSORIA EXECUTIVA</b> PAOLA CRISTINA SOARES HACK CAMPAGNOLO 05163070967 <b>CNPJ:</b> 36.922.473/0001-93 RUA SAO JOSÉ, 359 CEP: 89703-872 - Bairro: SANTO ANTONIO Município: CONCORDIA - SC Celular: (499) 91130063 Email: PAOLACAMPAGNOLOCRISTINA@GMAIL.COM <b>Insc. Municipal:</b> 30511	Número da NFS-e <b>5</b>	
	Situação <b>Emitido</b>	

**Nota Fiscal de Serviço Eletrônica - Série NFS-e**

 <b>ESTADO DE SANTA CATARINA</b> <b>PREFEITURA MUNICIPAL DE CONCORDIA</b> SECRETARIA MUNICIPAL DA FAZENDA - SEFAZ	Autenticidade <b>0180830047972790</b>	
	Data Emissão <b>15/09/2020</b>	Hora Emissão <b>10:18:24</b>

**TOMADOR DO SERVIÇO**

Razão Social ASSOCIAÇÃO EMPRESARIAL E CULTURAL DE MARAVILHA	CPF/CNPJ 83.230.573/0001-39
Endereço RUA JORGE LACERDA	Número 85
Bairro CENTRO	CEP 89874-000
	Complemento SALA 01 AE
	Cidade - Estado MARAVILHA - SC

**DESCRIÇÃO DOS SERVIÇOS PRESTADOS**

Serviço	Quant.	Unid.	Vlr. Unid.	Local Prest.	Alíquota	Sit. Trib.	Vlr. Trib.	Dedução	Vlr. ISSRF
<b>1710</b>	1,00	UN	1.000,0000	8205	5.0000 %	TI	1.000,00	0,00	0,00

**Descrição do Serviço:** Palestra: Luciane Fornari, com o tema "Empreendedorismo Feminino - Propósito, desafios e oportunidades", a ser realizada no dia 22/09/20, para o Núcleo da Mulher Empresária.

Base de Cálculo	Valor ISSQN	Valor ISSRF	Desconto	Valor Total	
1.000,00	<b>SIMEI</b>	0,00	0,00	<b>1.000,00</b>	
IR	INSS	CSLL	COFINS	PIS	
0,00	0,00	0,00	0,00	0,00	

Descrição dos subitens da lista de serviço em acordo com Lei Complementar 116/03  
 1710 - Planejamento, organização e administração de feiras, exposições, congressos e congêneres.

Legenda do local da prestação do serviço  
 8205 - MARAVILHA - SC

Outras Informações  
 TI - Tributada integralmente.  
 Documento Emitido por Microempreendedor Individual optante do SIMEI.  
 Não gera direito a crédito fiscal de IPI  
 (1710) Serviço não tributável no município do prestador. O ISSQN é devido no município onde o serviço foi prestado.  
 Autorização para emissão de Nota Fiscal de Serviço Eletrônica: 380/2020 de 29/04/2020.  
 A data de vencimento do ISS quando o mesmo for devido no município do Prestador: 15/10/2020.  
 A veracidade das informações declaradas na NFS-e podem ser consultadas no site: [www.concordia.sc.gov.br](http://www.concordia.sc.gov.br) >> Portal de Serviços On Line >> Consulta Autenticidade de NFS-e .  
 Valor aproximado dos tributos: Federais R\$ 134,50 (13.4500%), Estaduais R\$ 0,00 (0.0000%), Municipais R\$ 38,00 (3.8000%), com base na Lei 12.741/2012 e no Decreto 8.264/2014 - Fonte: IBPT.



## 2ª Via - Comprovante de transferência eletrônica disponível

Via Internet Banking CAIXA

<b>Tipo de TED:</b>	TED para terceiros
<b>Conta origem:</b>	1077 / 003 / 00001605-2
<b>Tipo de conta:</b>	01 - Conta Corrente
<b>Tipo de pessoa:</b>	JURÍDICA
<b>Nome:</b>	ASSOC EMPRESARIAL DE MARAVILHA
<b>CPF/CNPJ:</b>	83.230.573/0001-39

<b>Banco:</b>	756 - BANCO COOPERATIVO DO BRASIL S.A. - 02038232
<b>Tipo de conta:</b>	01 - Conta Corrente
<b>Conta destino:</b>	3067 / 00000015016-9
<b>Tipo de pessoa:</b>	FÍSICA
<b>Nome:</b>	PAOLA CAMPAGNOLO
<b>CPF/CNPJ:</b>	051.630.709-67
<b>Valor:</b>	R\$ 1.000,00
<b>Valor da tarifa:</b>	R\$ 10,00
<b>Finalidade:</b>	05 - Pagamento de Fornecedores
<b>Identificação da operação:</b>	PAOLA CAMPAGNOLO
<b>Histórico:</b>	

<b>Data de débito:</b>	15/09/2020
<b>Data / Hora da operação:</b>	15/09/2020 14:36:34

<b>Código da operação:</b>	00101945
<b>Chave de segurança:</b>	NX9YW395TH22N1RP

Operação realizada com sucesso conforme as informações fornecidas pelo cliente.

Autorizo a CAIXA a debitar o valor da tarifa vigente de TED na data agendada.

SAC CAIXA: 0800 726 0101  
Pessoas com deficiência auditiva: 0800 726 2492  
Ouvidoria: 0800 725 7474  
Help Desk CAIXA: 0800 726 0104



## Extrato por período

Cliente: ASSOC EMPRESARIAL DE MARAVILHA

Conta: 1077 / 003 / 00001605-2

Data: 22/09/2020 - 10:42

Mês: Agosto/2020

Período: 1 - 31

### Extrato

Data Mov.	Nr. Doc.	Histórico	Valor	Saldo
	000000	SALDO ANTERIOR	0,00	8.200,00 C
05/08/2020	137222	ENVIO TED	4.800,00 D	3.400,00 C
05/08/2020	137222	DOC/TED INTERNET	10,00 D	3.390,00 C
10/08/2020	000020	MANUT CAD	36,50 D	3.353,50 C
14/08/2020	140852	CRED TEV	8.200,00 C	11.553,50 C
14/08/2020	237928	PAG BOLETO	520,00 D	11.033,50 C
14/08/2020	238514	PAG BOLETO	1.400,00 D	9.633,50 C
14/08/2020	160591	ENVIO TED	50,00 D	9.583,50 C
14/08/2020	169137	ENVIO TED	1.500,00 D	8.083,50 C
14/08/2020	160591	DOC/TED INTERNET	10,00 D	8.073,50 C
14/08/2020	169137	DOC/TED INTERNET	10,00 D	8.063,50 C

SAC CAIXA: 0800 726 0101

Pessoas com deficiência auditiva: 0800 726 2492

Ouvidoria: 0800 725 7474

Help Desk CAIXA: 0800 726 0104





## Extrato por período

Cliente: ASSOC EMPRESARIAL DE MARAVILHA

Conta: 1077 / 003 / 00001605-2

Data: 22/09/2020 - 10:42

Mês: Setembro/2020

Período: 1 - 22

### Extrato

Data Mov.	Nr. Doc.	Histórico	Valor	Saldo
	000000	SALDO ANTERIOR	0,00	8.063,50 C
15/09/2020	000756	CRED TED	200,50 C	8.264,00 C
15/09/2020	735858	PAG BOLETO	1.782,00 D	6.482,00 C
15/09/2020	737651	PAG BOLETO	1.782,00 D	4.700,00 C
15/09/2020	739246	PAG BOLETO	2.500,00 D	2.200,00 C
15/09/2020	101945	ENVIO TED	1.000,00 D	1.200,00 C
15/09/2020	101945	DOC/TED INTERNET	10,00 D	1.190,00 C
17/09/2020	170814	CRED TEV	8.200,00 C	9.390,00 C
21/09/2020	856500	PAG BOLETO	1.200,00 D	8.190,00 C

SAC CAIXA: 0800 726 0101

Pessoas com deficiência auditiva: 0800 726 2492

Ouvidoria: 0800 725 7474

Help Desk CAIXA: 0800 726 0104