

Mês do depósito: Novembro 2020

Unidade Concedente: Prefeitura Municipal de Maravilha  
 Ordenador de Despesa: Rosimar Maldaner  
 Entidade Beneficiada: Associação Cultural e Esportiva de Maravilha  
 Endereço: Rua Olavo Bilac, 649, Bairro: Jardim do Lago CEP: 89874-000  
 Responsável: Douglas Roberto Lago CPF: 059.553.499-60  
 Nota de empenho nº: Data: Valor R\$: 15.336,00  
 Projeto/Atividade: Item/Fonte:  
 Nota de Sub-Empenho nº: Data: Valor R\$: 15.336,00

Histórico fiel da finalidade: Repasse financeiro com objetivo de manutenção das atividades da Associação Cultural e Esportiva de Maravilha, cfe. Lei: 1.876/93.

Documento		Histórico/Credor	Receb.	Pagto
Número	Data			
	07/12/20	Repasse	15.336,00	
2507899	07/12/20	Silvia Terezinha de Oliveira - MEI		1.890,00
2507900	07/12/20	Jorge de Oliveira Godois - MEI		2.548,00
2507901	07/12/20	Alexandra Daniela Ferraz		1.890,00
2507902	07/12/20	NDA Comunicações - Nelcir Dall Agnol		228,00
2507905	07/12/20	Radac Importadora e Distribuidora Ltda		2.800,00
78	10/12/20	Liga Catarinense de Futsal		3.500,00
79	10/12/20	Liga Catarinense de Futsal		2.480,00
<b>TOTAIS:</b>			<b>15.336,00</b>	<b>15.336,00</b>

Local e Data: Maravilha/SC 11/12/2020

  
 DOUGLAS ROBERTO LAGO  
 Presidente

  
 MOZART PICCOLI HOFFMANN  
 Tesoureiro

SICOOB - Sistema de Cooperativas de Crédito do Brasil  
 SISBR - Sistema de Informática do SICOOB

11/12/2020

**EXTRATO CONTA CORRENTE**

08:38:10

COOP.: 3032-5 - SICOOB CREDIAL/SC

CONTA: 138.827-4 - ASSOCIACAO CULTURAL E ESPORTIVA DE MARAVILHA

DATA	DOCUMENTO	HISTÓRICO	VALOR
11/11/2020		SALDO ANTERIOR	0,00C
11/11/2020		SALDO BLOQUEADO ANTERIOR	0,00*
07/12/2020	179164060	CRÉD.TED-STR PM MARAVILHA 82.821.190 0001-72 CODIGO TED: T627752776	18.536,00C
07/12/2020	2507899	DÉB.TRANSF.CONTAS DIF.TITULARIDADE FAV.: SILVIA TERESINHA DE OLIVEIRA	1.890,00D
07/12/2020	2507900	DÉB.TRANSF.CONTAS DIF.TITULARIDADE FAV.: JORGE DE OLIVEIRA GODOIS	2.548,00D
07/12/2020	2507901	DÉB.TRANSF.CONTAS DIF.TITULARIDADE FAV.: ALEXANDRA DANIELA FERRAZ	1.890,00D
07/12/2020	2507902	DÉB.TRANSF.CONTAS DIF.TITULARIDADE FAV.: NELCIR DALL AGNOL	228,00D
07/12/2020	2507903	DÉB.TRANSF.CONTAS DIF.TITULARIDADE FAV.: MAYARA CARLA MULLER	1.400,00D
07/12/2020	2507904	DÉB.TRANSF.CONTAS DIF.TITULARIDADE FAV.: MAVIGESSO ARTE GESSO LTDA	1.000,00D
07/12/2020	2507905	DÉB.TIT.COMPE EFETIVADO SALDO DO DIA =====>	2.800,00D 6.780,00C
10/12/2020	000.077	CHEQUE COMPE INTEGRADA	800,00D
10/12/2020	000.078	CHEQUE COMPE INTEGRADA	3.500,00D
10/12/2020	000.079	CHEQUE COMPE INTEGRADA SALDO DO DIA =====>	2.480,00D 0,00C

**RESUMO**

SALDO EM CONTA CORRENTE(+):	0,00C
SALDO EM CONTA INVESTIMENTO(+):	0,00C
LIMITE CONTA GARANTIDA(+):	0,00C
SALDO DISPONÍVEL(=):	0,00C
SALDO BLOQUEADO EM CONTA CORRENTE:	0,00
SALDO BLOQUEADO EM CONTA INVESTIMENTO:	0,00
TAXA CONTA GARANTIDA(a.m.):	4,95%
PREVISÃO CPMF:	0,00D
PREVISÃO IOF:	0,00D
PREVISÃO ENCARGOS:	0,00D
PREVISÃO TARIFAS:	0,00D

EXTRATO No.:000

OUVIDORIA SICOOB: 08007250996

## OBJETO DO REPASSE E DE SUA ETAPA

(IN TC- 14/2012 – ART. 43(IN TC- 14/2012 – ART. 43 § 4º - ANEXO VII)

<b>Entidade</b>	<b>CNPJ</b>	
ASSOCIAÇÃO CULTURAL E ESPORTIVA DE MARAVILHA	72.324.718/0001-33	
<b>Título do Projeto</b>	<b>Período de Execução</b>	
Secretaria de Esporte, Juventude e Lazer	<b>Início</b>	<b>Término</b>
	01	31
<b>Data do Repasse</b>	<b>Valor do Repasse</b>	
07/12/2020	15.336,00	
<b>Objetivo do Projeto</b>		
Este projeto objetiva desenvolver, promover, oportunizar, e incentivar a difusão do Esporte no nosso município.		

<b>Metas Atingidas com descrição detalhada</b>
<ul style="list-style-type: none"><li>• SILVIA TERESINHA DE OLIVEIRA – MEI – Prestação de serviços com aulas de Danças/Ginástica por meio digital;</li><li>• JORGE DE OLIVEIRA GODOIS - MEI – Prestação de serviços com aulas de Xadrez por meio digital;</li><li>• ALEXANDRA DANIELA FERRAZ – MEI – Prestação de serviços com aulas de Ginástica Ritmica por meio digital;</li><li>• NDA COMUNICAÇÕES – Divulgação esportiva através de site específico e transmissão de jogos;</li><li>• RADAC IMPORTADORA E DISTRIBUIDORA LTDA – Aquisição de Oitenta Kits para teste Covid – 19;</li><li>• LIGA CATARINENSE DE FUTSAL – Arbitragem de dois jogos de Futsal Adulto, ( confrontos com Capinzal e Catanduvas ) e dois jogos do Sub-18 ( Concórdia e São Miguel do Oeste );</li><li>• LIGA CATARINENSE DE FUTSAL – Inscrição das Equipes Adulta e Sub 18, mais os atletas para participação no campeonato Catarinense de Futsal.</li></ul>
<b>Anexos: contratos, folders, fotos, matérias jornalísticas e outros</b>

Maravilha/SC, 11 de dezembro de 2020.

  
**DOUGLAS ROBERTO LAGO**  
Presidente  
CPF: 059.553.499-60

## DECLARAÇÃO

Declaramos para os devidos fins de direito e a quem interessar possa, que os recursos recebidos por esta entidade da Prefeitura Municipal de Maravilha, na data de 07 de dezembro de 2020, no valor de R\$ 15.336,00 ( quinze mil, trezentos e trinta e seis reais ), foram aplicados aos fins que se destinam, ou seja, pagamento parcial das despesas com manutenção das atividades conforme Lei nº 1.876/93.

Por ser expressão da verdade,

Maravilha/SC, 11 de dezembro 2020.

  
DOUGLAS ROBERTO LAGO  
Presidente

  
MOZART P. HOFFMANN  
Tesoureiro

## PARECER DO CONSELHO FISCAL

O Conselho Fiscal da ACEMA – Associação Cultural e Esportiva de Maravilha, de acordo com os fins Estatutários e com a finalidade do cumprimento da Instrução Normativa do Tribunal de Contas do Estado de Santa Catarina Nº TC – 23/12/2013. Reuniu-se, no dia 11/12/2020, com a finalidade de verificar a PRESTAÇÃO de CONTAS, bem como a respectiva documentação do repasse efetuado na data de 07/12/2020, no valor de R\$: 15.336,00 ( Quinze mil, trezentos e trinta e seis reais ).

Tendo constatado a veracidade e exatidão em todos os documentos comprobatórios, quanto a correta aplicação dos recursos no objeto e ao atendimento da finalidade pactuada, manifestamos o seguinte parecer:

- Favorável
- Favorável com restrições
- Desfavorável

Outras Considerações:

---

---

---

Maravilha/SC, 11 de dezembro de 2020.



Nome: GIAN MAURO SILVA



Nome: THOMAS DO NASCIMENTO ZARDO

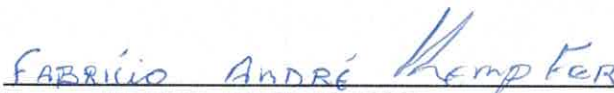

Nome: FABRICIO ANDRE KEMPFER

 <b>PREFEITURA MUNICIPAL DE MARAVILHA</b> <b>SECRETARIA DE PLANEJAMENTO, ADMINISTRAÇÃO E FAZENDA</b> <b>NOTA FISCAL DE SERVIÇOS ELETRÔNICA (NFS-e)</b>	Número do RPS	Número da nota 18
	Data da emissão da nota 07/12/2020 13:33:49	
	Data do fato gerador 07/12/2020 13:33:49	
	Código de verificação CXKRYHL3C	

**PRESTADOR DE SERVIÇOS**

Nome fantasia: SILVIA GR	Inscrição estadual:
Nome/Razão social: SILVIA TERESINHA DE OLIVEIRA 72978260068	Telefone: (49) 99929-3233
CPF/CNPJ: 33.615.336/0001-18	Inscrição municipal: 7916
Endereço: AV EUCLIDES DA CUNHA Número: 167 Bairro: CENTRO CEP: 89874-000	
Complemento:	
Município: Maravilha	UF: SC
E-mail: silvinha_deoliveira@hotmail.com	Site:

**TOMADOR DE SERVIÇOS**

Nome fantasia: ACEMA	
Nome/Razão social: ACEMA - ASSOCIACAO CULTURAL E ESPORTIVA DE MARAVILHA	
CPF/CNPJ: 72.324.718/0001-44	Inscrição municipal: 5161
Endereço: OLAVO BILAC Número: 649 Bairro: LOTEAMENTO JARDIM DO LAGO CEP: 89874-000	Inscrição estadual:
Complemento:	
Município: Maravilha	UF: SC
E-mail: mozartph@hotmail.com	Telefone: (49) 3664-0044
	Celular:

**DISCRIMINAÇÃO DOS SERVIÇOS**

	Valor unitário	Qtd	Valor do serviço	Base de cálculo (%)	ISS
Prestação de serviço on line	1.890,0000	1,0000	1.890,0000	1.890,00x0,00 =	0,00

**Forma de Pagamento**

Parcela	Vencimento	Tipo	Valor (R\$)	Parcela	Vencimento	Tipo	Valor (R\$)	Parcela	Vencimento	Tipo	Valor (R\$)
1		À vista	1.890,00								

**RETENÇÕES FEDERAIS**

PIS/PASEP	COFINS	INSS	IR	CSLL	Outras retenções
R\$ 0,00	R\$ 0,00	R\$ 0,00	R\$ 0,00	R\$ 0,00	R\$ 0,00
<b>Valor bruto = R\$ 1.890,00</b>		<b>Valor líquido = R\$ 1.890,00</b>			

Códigos dos serviços:

06.04 - Ginástica, dança, esportes, natação, artes marciais e demais atividades físicas.

Desc. condicionado(R\$)	Desc. incondicionado(R\$)	Deduções(R\$)	Base de cálculo(R\$)	Valor ISS(R\$)
0,00	0,00	0,00	1.890,00	0,00

**TRIBUTAÇÃO DO ISSQN**

Natureza da operação: Tributação no município
Situação tributária do ISSQN: Normal
Local da prestação do serviço: Maravilha

**OUTRAS INFORMAÇÕES**

Esta NFS-e foi emitida com respaldo na Lei Municipal 3.731/2014 regulamentada pelo Decreto 106/2014. Para verificar a autenticidade acesse a página: [https://e-gov.betha.com.br/e-nota/verificar\\_autenticidade.faces](https://e-gov.betha.com.br/e-nota/verificar_autenticidade.faces)  
 \*\*\* Prestador de serviços optante pelo Simples Nacional. \*\*\*  
 Situação desta NFS-e: Normal

Valor aproximado do tributo federal - R\$ 254,20 (13,45%), estadual - R\$ 0,00 (0,00%), municipal - R\$ 77,68 (4,11%) , com base na Lei 12.741/2012 e no Decreto 8.264/2014 - Fonte: IBPT



Verificar autenticidade

SICCOB - Sistema de Cooperativas de Crédito do Brasil  
SISBR - Sistema de Informática do SICCOB

07/12/2020

Transação Efetivada

14:27:44

## Agendar Transferência entre contas

**Num. Pendência:** 298593  
**Transação:** Agendar Transferência entre contas  
**Cooperativa:** 3032  
**Conta Corrente:** 1388274

## Dados da Transação

**Cooperativa de débito:** 3032  
**Conta de débito:** 138.827-4  
**Tipo de Transferência:** Entre Contas Corrente  
**Cooperativa do favorecido:** 3032 \ SICCOB CREDIAL/SC  
**Conta do favorecido:** 131.411-4 \ SILVIA TERESINHA DE OLIVEIRA  
**Data da transferência:** 07/12/2020  
**Valor da transferência:** R\$ 1.890,00  
**Número de meses programados:** 0  
**Observação:**  
**Assinado por:** DOUGLAS ROBERTO LAGO  
MOZART PICCOLI HOFFMANN













# JORGE DE OLIVEIRA GODOIS

Professor de Xadrez

Fones: (49) 3664-2070 / (48) 9 9677-6085

Avenida Euclides da Cunha, 289 - Centro  
CEP 89.874-000 - Maravilha - Santa Catarina

## NOTA FISCAL PREST. DE SERVIÇO

CNPJ 18.096.874/0001-50  
Inscr. Mun. 6057-0

Nº 000105

Nat. da Operação: \_\_\_\_\_

Data: 01 de DEZEMBRO de 2020  
1ª Via (Branca) Cliente  
2ª Via (Azul) Bloco  
Cliente: AGEMA - ASSOC. CULT. ESP. DE MARAVILHA SC  
Endereço: EUCLIDES DA CUNHA S/N  
Município: MARAVILHA UF: SC CEP: 89874-000  
CNPJ/CPF: 72347180001-44 Inscrição Estadual: \_\_\_\_\_

QUANT.	DISCRIMINAÇÃO DOS SERVIÇOS	VALOR UNIT.	VALOR TOTAL
	<u>PRESTAÇÃO DE SERVIÇO</u>	<u>2.548,00</u>	<u>2.548,00</u>
	<u>AULAS XADREZ VIRTUAIS</u>		
	<u>NO MÊS DE 2020</u>		
	<u>30 HORAS SEMANAIS</u>		

BASE DE CÁLCULO = R\$ \_\_\_\_\_ X \_\_\_\_\_ % = R\$ \_\_\_\_\_

TELE ARTES GRÁFICA MARAVILHA LTDA. ME - Av. Araucária, 561 - Maravilha - SC - Fone (49) 3664-1257 - CNPJ 02.271.529/0001-75 - Inscr. Est. 253.619.025  
02 Bis. 50x2 Nota Fiscal Prestação de Serviço de 000.101 a 000.200 - Autorização Municipal 518/2020 - 09/07/2020

TOTAL R\$ 2.548,00

I.S.S. Alíq. \_\_\_\_\_ % Total R\$ \_\_\_\_\_

**Agendar Transferência entre contas**

**Num. Pendência:** 298595  
**Transação:** Agendar Transferência entre contas  
**Cooperativa:** 3032  
**Conta Corrente:** 1388274

**Dados da Transação**

<b>Cooperativa de débito:</b>	3032
<b>Conta de débito:</b>	138.827-4
<b>Tipo de Transferência:</b>	Entre Contas Corrente
<b>Cooperativa do favorecido:</b>	3032 \ SICOOB CREDIAL/SC
<b>Conta do favorecido:</b>	142.446-7 \ JORGE DE OLIVEIRA GODOIS
<b>Data da transferência:</b>	07/12/2020
<b>Valor da transferência:</b>	R\$ 2.548,00
<b>Número de meses programados:</b>	0
<b>Observação:</b>	
<b>Assinado por:</b>	DOUGLAS ROBERTO LAGO MOZART PICCOLI HOFFMANN



4

15:52

Boa tarde 15:54

Passando + 2 aberturas 15:54

Lembrando que se o último lance for branco! É bom branca e pretas é pretas

15:55

2

15:51

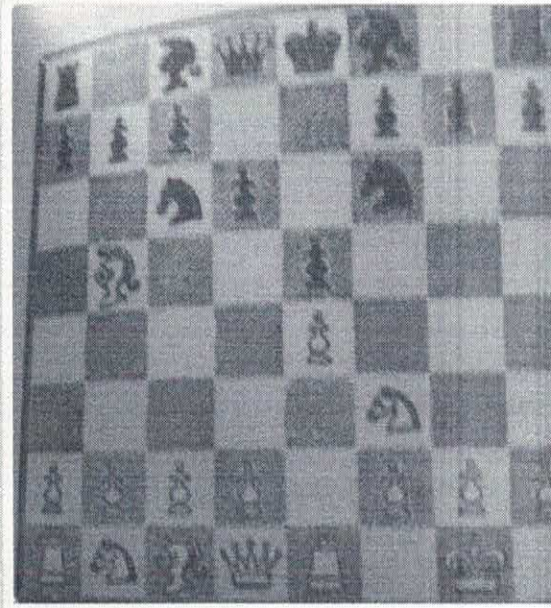

3

15:5

Esto parece ser un mad

15:42 ✓

en rea-  
la.

o correc-  
o 5. ....

la dama,  
leza menor

amente ana-  
el reposado  
entre en su  
nueva ce-

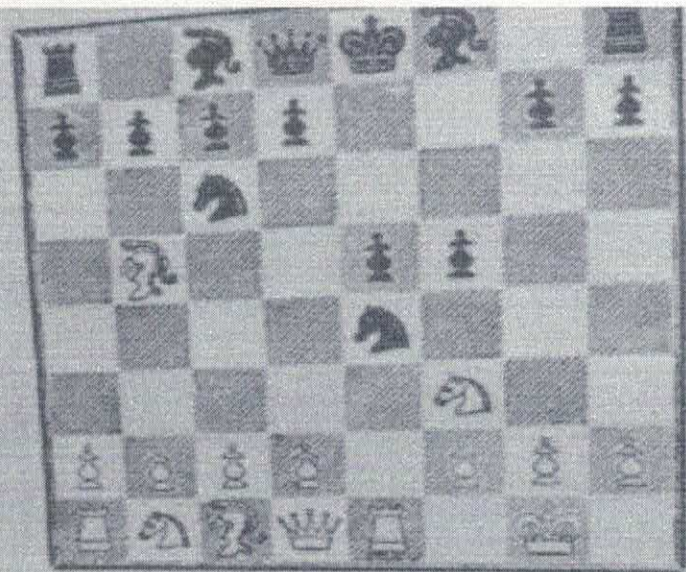

Con esto entran las negras en la trampa. Según la continuación usual 5. ... C3D; 6. CxP, A2R; 7. A3D, 0-0; 8. C3AD las posibilidades son iguales.

15:43 ✓





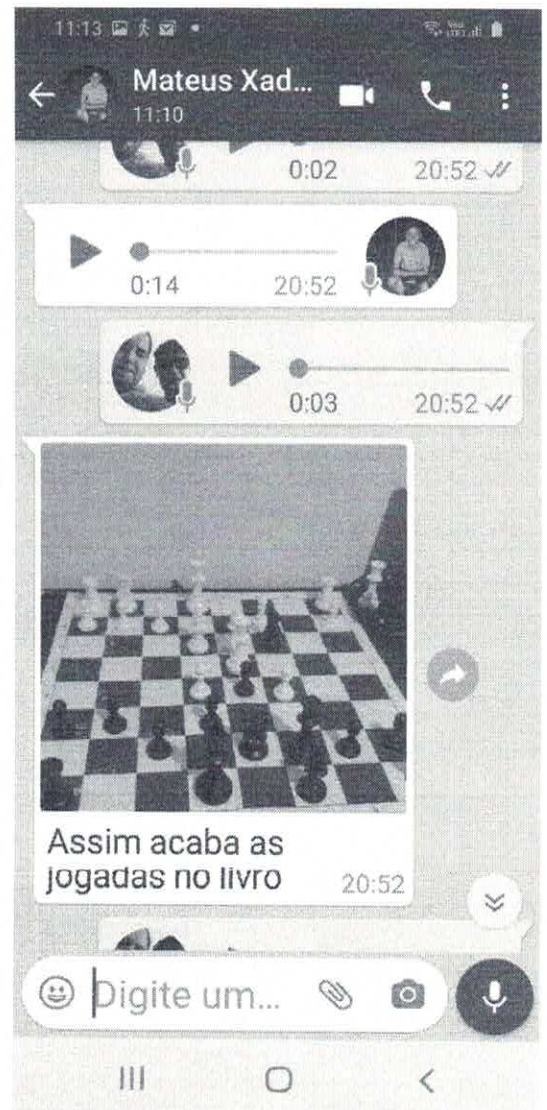

1 e4 e5 2 Cf6 Cc6 3  
Cc3 Cc6 4 Bb5 Cd4 5  
Ba4 c6 6 0\_0 Bc5 7  
Cxe d6 8 Cd3 Bg4 9  
De1 Cf3+ 10 gx Cf3 Bxf3  
11 e5 0\_0 12 exd Cg4  
13 De1 Bxd  
14.abandonam, porque?

15:46 ✓

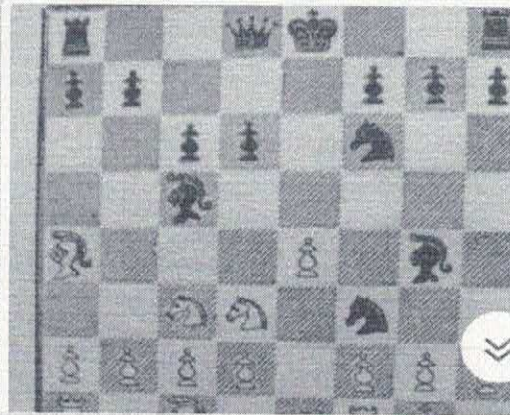

Lembrando que ao  
traduzir! Acompanhe os  
lances no tabuleiro( olhe)  
e veja o porque

14:28 ✓

1 e4 e5 2 Cf3 Cc6 3  
Bc4 Bc5 4\_0\_0 Cf6 5  
d4 Bxd4

14:28 ✓

6 CxB CxC 7 Bg5 H6  
8 Bh4 g5 9 f4 gxf4 10  
Txf4 exTf4 11 DxC 0\_0  
12 BxC De8 13 Bh8 .  
Porque as brancas ficam  
ganha?

14:28 ✓

Próxima partida

14:28 ✓

Lembrando que as

😊 Digite um...



 <b>PREFEITURA MUNICIPAL DE MARAVILHA</b> <b>SECRETARIA DE PLANEJAMENTO, ADMINISTRAÇÃO E FAZENDA</b> <b>NOTA FISCAL DE SERVIÇOS ELETRÔNICA (NFS-e)</b>	Número do RPS	Número da nota	
			17
	Data da emissão da nota		07/12/2020 13:35:53
	Data do fato gerador		07/12/2020 13:35:53
		Código de verificação	
		7OZEV86D9	

**PRESTADOR DE SERVIÇOS**

Nome fantasia: XANDA	Inscrição estadual:
Nome/Razão social: ALEXANDRA DANIELA FERRAZ 11425265936	Telefone: (49) 99836-5951
CPF/CNPJ: 33.615.958/0001-46	Inscrição municipal: 7915
Endereço: AV EUCLIDES DA CUNHA Número: 167 Bairro: CENTRO CEP: 89874-000	
Complemento:	
Município: Maravilha	UF: SC
E-mail:	Site:

**TOMADOR DE SERVIÇOS**

Nome fantasia: ACEMA	
Nome/Razão social: ACEMA - ASSOCIACAO CULTURAL E ESPORTIVA DE MARAVILHA	
CPF/CNPJ: 72.324.718/0001-44	Inscrição municipal: 5161
Endereço: OLAVO BILAC Número: 649 Bairro: LOTEAMENTO JARDIM DO LAGO CEP: 89874-000	Inscrição estadual:
Complemento:	
Município: Maravilha	UF: SC
E-mail: moztarph@hotmail.com	Telefone: (49) 3664-0044
	Celular:

**DISCRIMINAÇÃO DOS SERVIÇOS**

	Valor unitário	Qtd	Valor do serviço	Base de cálculo (%)	ISS
Prestação de serviço on line	1.890,0000	1,0000	1.890,0000	1.890,00x0,00 =	0,00

**Forma de Pagamento**

Parcela	Vencimento	Tipo	Valor (R\$)	Parcela	Vencimento	Tipo	Valor (R\$)	Parcela	Vencimento	Tipo	Valor (R\$)
1		À vista	1.890,00								

**RETENÇÕES FEDERAIS**

PIS/PASEP	COFINS	INSS	IR	CSLL	Outras retenções
R\$ 0,00	R\$ 0,00	R\$ 0,00	R\$ 0,00	R\$ 0,00	R\$ 0,00
<b>Valor bruto = R\$ 1.890,00</b>		<b>Valor líquido = R\$ 1.890,00</b>			

Códigos dos serviços:

06.04 - Ginástica, dança, esportes, natação, artes marciais e demais atividades físicas.

Desc. condicionado(R\$)	Desc. incondicionado(R\$)	Deduções(R\$)	Base de cálculo(R\$)	Valor ISS(R\$)
0,00	0,00	0,00	1.890,00	0,00

**TRIBUTAÇÃO DO ISSQN**

Natureza da operação: Tributação no município
Situação tributária do ISSQN: Normal
Local da prestação do serviço: Maravilha

**OUTRAS INFORMAÇÕES**

Esta NFS-e foi emitida com respaldo na Lei Municipal 3.731/2014 regulamentada pelo Decreto 106/2014. Para verificar a autenticidade acesse a página: [https://e-gov.betha.com.br/e-nota/verificar\\_autenticidade.faces](https://e-gov.betha.com.br/e-nota/verificar_autenticidade.faces)  
 \*\*\* Prestador de serviços optante pelo Simples Nacional. \*\*\*  
 Situação desta NFS-e: Normal



Verificar autenticidade

Valor aproximado do tributo federal - R\$ 254,20 (13,45%), estadual - R\$ 0,00 (0,00%), municipal - R\$ 77,68 (4,11%) , com base na Lei 12.741/2012 e no Decreto 8.264/2014 - Fonte: IBPT

**Agendar Transferência entre contas**

**Num. Pendência:** 298596  
**Transação:** Agendar Transferência entre contas  
**Cooperativa:** 3032  
**Conta Corrente:** 1388274

**Dados da Transação**

<b>Cooperativa de débito:</b>	3032
<b>Conta de débito:</b>	138.827-4
<b>Tipo de Transferência:</b>	Entre Contas Corrente
<b>Cooperativa do favorecido:</b>	3032 \ SICOOB CREDIAL/SC
<b>Conta do favorecido:</b>	140.345-1 \ ALEXANDRA DANIELA FERRAZ
<b>Data da transferência:</b>	07/12/2020
<b>Valor da transferência:</b>	R\$ 1.890,00
<b>Número de meses programados:</b>	0
<b>Observação:</b>	
<b>Assinado por:</b>	DOUGLAS ROBERTO LAGO MOZART PICCOLI HOFFMANN

ALUNOS GINÁSTICA RÍTMICA  
Mês: Novembro / 2020

Nº ATLETA	NOME	DATAS DE TREINAMENTO												ASSINATURA			
		04	09	11	16	18	23	25	30								
01	Camomila Galardi	F	C	F	F	F	F	F	F	F	F	F	F				
02	Carolina Martins	C	C	F	C	C	C	C	C	C	C	C	C				
03	Keoma D. Rodrigues	C	C	C	C	C	C	C	C	C	C	C	C				
04	Maria E. Witzberg	F	F	F	F	F	F	F	F	F	F	F	F				
05	Kathim Bogner	F	F	F	C	F	F	F	F	F	F	F	F				
06	Milena Schlemmer	C	C	C	C	C	C	C	C	C	C	C	C				
07	Nicely Pedro	C	F	C	C	C	C	C	C	C	C	C	C				
08	Raiane R. de Paula	F	-	F	-	F	-	F	-	F	-	F	-				
09	Beatriz Gonçalves	C	F	F	F	F	F	F	F	F	F	F	F				
10	Yasmim C. Brucher	C	C	C	C	C	C	C	C	C	C	C	C				
11	Opimile E. B. B. B.	C	F	C	F	F	C	C	C	C	C	C	C				
12	Fabiana H. Guacemelli	F	F	F	C	F	F	F	F	F	F	F	F				
13	Fernanda N. P. J. J.	C	F	F	C	C	C	C	C	C	C	C	C				
14	Elaine A. Hammes	F	C	C	C	C	C	C	C	C	C	C	C				
15	Gabrielly S. S.	C	C	C	C	C	C	C	C	C	C	C	C				
16	Yennifer G. B. B.	C	C	C	C	C	C	C	C	C	C	C	C				
17	Maria E. S. Gardel	C	C	F	C	F	C	F	C	F	C	F	C				

Alexandra D. Ferraz  
ALEXANDRA DANIELA FERRAZ



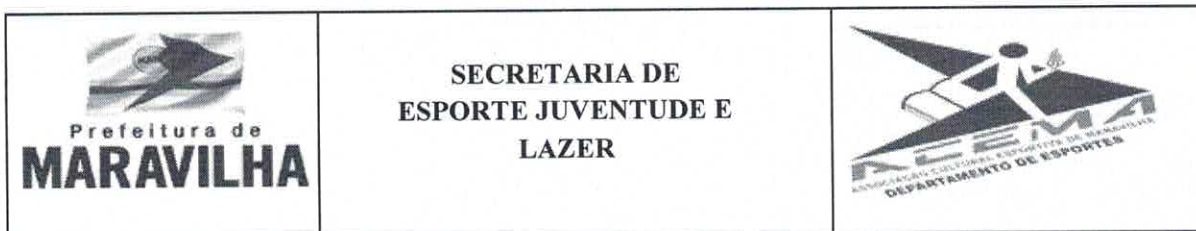

### **PLANO DE AULA - TREINO 5**

**TURMA:** Avançado ASPUMMA e Ginásio Nelcido Himhoff

**DATA:** 09/11 à 26/11 (primeiro treino da semana)

#### **→ OBJETIVO**

Melhora do condicionamento físico, aprendizagem e fixação de dificuldades corporais e novos movimentos, escolha de música e criação de coreografias.

#### **→ AQUECIMENTO**

- 1 - Saltito no passé + saltito com perna em 90°
- 2 - Corrida com elevando o joelho
- 3 - Corrida com o calcanhar no Bumbum
- 4 - Burpee + arrastão
- 5 - Chassé lateral
- 6 - Corrida com rotação de braços

OBS: Realizar os mesmos exercícios em forma de bingo.

#### **→ PREPARAÇÃO FÍSICA ESPECÍFICA (PFE)**

##### Sentadas.

- Pernas unidas e estendidas, realizar 4 ondas com o tronco a frente, e manter a cabeça no joelho durante 8s;
- Abertura com uma das pernas flexionadas, inclinação lateral + elevar e sustentar perna estendida;
- Abertura, elevar as pernas alternadamente, elevar ambas as pernas e equilibrar-se;

##### Deitadas.

- Battement Frontal e lateral, puxar perna e ficar em isometria, sustentar perna;
- Battement na abertura 8 vezes;
- Permanecer na posição deitada com hiperextensão de coluna durante 10 seg com antebraço no solo, 10 seg com braços estendidos, 10 seg com os pés na cabeça, e 10seg de joelho com hiperextensão de coluna segurando com as mãos no calcanhar;
- Prancha isométrica (decúbito dorsal, lateral e ventral);

##### De joelhos.

- Alongamento para espacate, afundo, balançar 8 tempos, Estender perna da frente e encostar cabeça no joelho;
- Espacate, insistir 20s, alternar braços com pernas 10 tempos;
- Alongamento para ponta dos pés e relevê;

##### Em pé.

- Subir e descer da ponte 4 vezes;
- Mesinha isométrica;

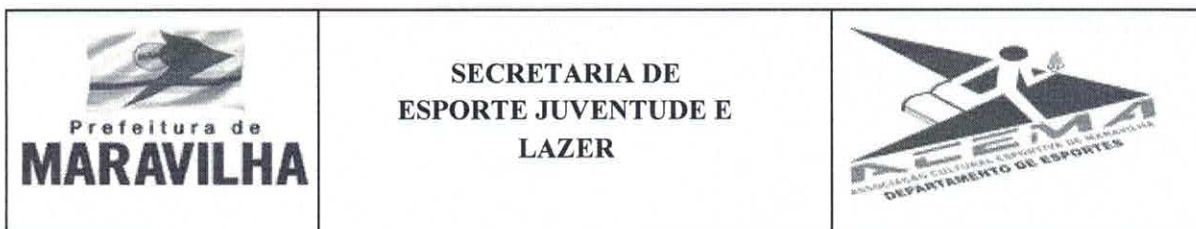

- Subir e descer relevê.

→ **PREPARAÇÃO TÉCNICA/TÁTICA**

- Treino de equilíbrios: passé, perna 90°, perna 180°, Arabesque, panche com ajuda, panche e dévéléppé.
- Treino de Pivôs: Passé, passé com coluna, arabesque, perna 90°, perna 180°.
- Impulso no corsa;
- Peixinho;
- Barquinho;
- Reversão para frente;
- Reversão para trás;
- Coreografias.

→ **MATERIAL DIDÁTICO**

-Tapete ou tatame.

→ **REGISTROS E OBSERVAÇÕES**

A carga e intensidade do treino serão adaptados de acordo com o condicionamento físico de cada turma.

  
Alexandra Daniela Ferraz



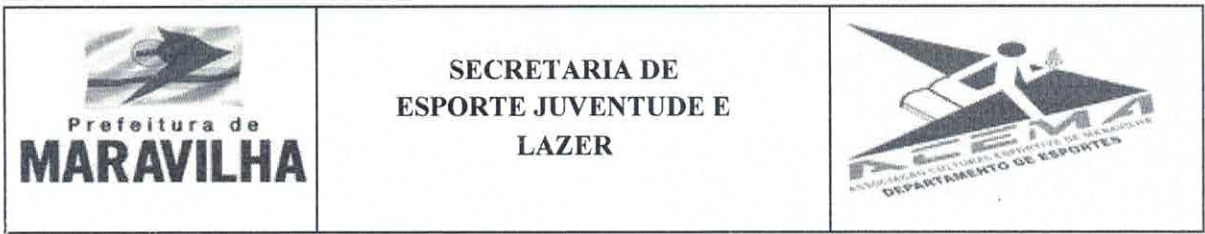

## FOTOS TREINOS ONLINE GINÁSTICA RÍTMICA

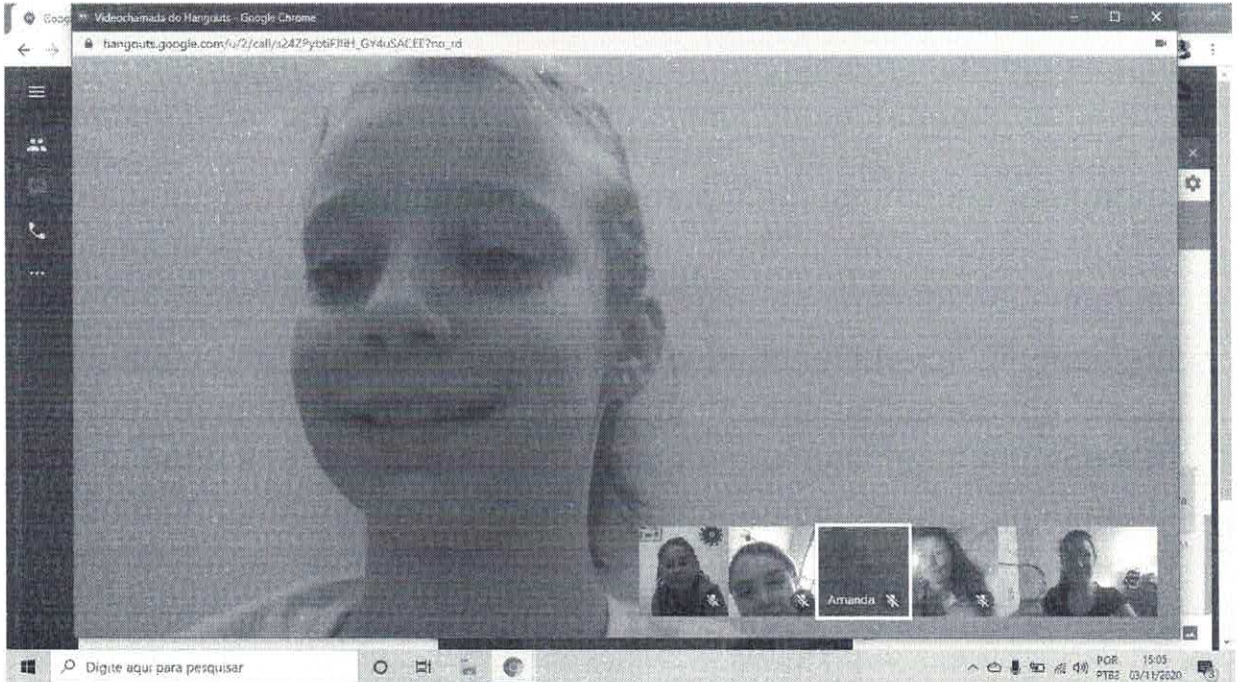



SECRETARIA DE  
ESPORTE JUVENTUDE E  
LAZER



Alexandra D. Ferraz  
Alexandra Daniela Ferraz

 <b>PREFEITURA MUNICIPAL DE MARAVILHA</b> <b>SECRETARIA DE PLANEJAMENTO, ADMINISTRAÇÃO E FAZENDA</b> <b>NOTA FISCAL DE SERVIÇOS ELETRÔNICA (NFS-e)</b>	Número do RPS	Número da nota
		96
	Data da emissão da nota	04/12/2020 10:15:20
	Data do fato gerador	04/12/2020 10:15:20
	Código de verificação	DVQ0XSJBP

**PRESTADOR DE SERVIÇOS**

Nome fantasia: NDA COMUNICAÇÕES  
 Nome/Razão social: NELCIR DALL AGNOL 02331681929  
 CPF/CNPJ: 30.110.798/0001-95 Inscrição municipal: 7571  
 Endereço: R DEONILDO FAGGION Número: 35 Bairro: LOTEAMENTO JARDIM ITÁLIA CEP: 89874-000  
 Complemento: CASA  
 Município: Maravilha UF: SC  
 E-mail: nelcirdallagnol8@gmail.com Site:

Inscrição estadual:  
 Telefone: (49) 98837-7613

**TOMADOR DE SERVIÇOS**

Nome fantasia: ACEMA  
 Nome/Razão social: ACEMA - ASSOCIACAO CULTURAL E ESPORTIVA DE MARAVILHA  
 CPF/CNPJ: 72.324.718/0001-44 Inscrição municipal: 5161 Inscrição estadual:  
 Endereço: EUCLIDES DA CUNHA Número: 60 Bairro: CENTRO CEP: 89874-000  
 Complemento:  
 Município: Maravilha UF: SC  
 E-mail: esporte@maravilha.sc.gov.br Telefone: (49) 3664-0044 Celular:

**DISCRIMINAÇÃO DOS SERVIÇOS**

	Valor unitário	Qtd	Valor do serviço	Base de cálculo (%)	ISS
Prestação de serviços em divulgação por meio de site específico da área esportiva. Serviço de transmissões dos jogos da Liga Catarinense de Futsal, nos jogos da equipe de Maravilha, por meio da WEB Rádio MH Esportes	228,0000	1,0000	228,0000	228,00x0,00 =	0,00

**Forma de Pagamento**

Parcela	Vencimento	Tipo	Valor (R\$)	Parcela	Vencimento	Tipo	Valor (R\$)	Parcela	Vencimento	Tipo	Valor (R\$)
1		À vista	228,00								

**RETENÇÕES FEDERAIS**

PIS/PASEP	COFINS	INSS	IR	CSLL	Outras retenções
R\$ 0,00	R\$ 0,00	R\$ 0,00	R\$ 0,00	R\$ 0,00	R\$ 0,00
<b>Valor bruto = R\$ 228,00</b>			<b>Valor líquido = R\$ 228,00</b>		

Códigos dos serviços:

35.01 - Serviços de reportagem, assessoria de imprensa, jornalismo e relações públicas.

Desc. condicionado(R\$)	Desc. incondicionado(R\$)	Deduções(R\$)	Base de cálculo(R\$)	Valor ISS(R\$)
0,00	0,00	0,00	228,00	0,00

**TRIBUTAÇÃO DO ISSQN**

Natureza da operação: Tributação no município

Situação tributária do ISSQN: Normal

Local da prestação do serviço: Maravilha

**OUTRAS INFORMAÇÕES**Esta NFS-e foi emitida com respaldo na Lei Municipal 3.731/2014 regulamentada pelo Decreto 106/2014. Para verificar a autenticidade acesse a página: [https://e-gov.betha.com.br/e-nota/verificar\\_autenticidade.faces](https://e-gov.betha.com.br/e-nota/verificar_autenticidade.faces)

\*\*\* Prestador de serviços optante pelo Simples Nacional. \*\*\*

Situação desta NFS-e: Normal

Valor aproximado do tributo federal - R\$ 30,67 (13,45%), estadual - R\$ 0,00 (0,00%), municipal - R\$ 8,66 (3,80%) , com base na Lei 12.741/2012 e no Decreto 8.264/2014 - Fonte: IBPT



Verificar autenticidade

**Agendar Transferência entre contas**

**Num. Pendência:** 298598  
**Transação:** Agendar Transferência entre contas  
**Cooperativa:** 3032  
**Conta Corrente:** 1388274

**Dados da Transação**

<b>Cooperativa de débito:</b>	3032
<b>Conta de débito:</b>	138.827-4
<b>Tipo de Transferência:</b>	Entre Contas Corrente
<b>Cooperativa do favorecido:</b>	3032 \ SICOOB CREDIAL/SC
<b>Conta do favorecido:</b>	111.135-3 \ NELCIR DALL AGNOL
<b>Data da transferência:</b>	07/12/2020
<b>Valor da transferência:</b>	R\$ 228,00
<b>Número de meses programados:</b>	0
<b>Observação:</b>	
<b>Assinado por:</b>	DOUGLAS ROBERTO LAGO MOZART PICCOLI HOFFMANN

**RADAC IMPORTADORA E DISTRIBUIDORA LTDA**

MANOEL VIEIRA GARCAO, 010 - CENTRO - ITAJAI-SC  
TEL.: 47 3349-9107 - CEP: 88.301-425

**DANFE**

DOCUMENTO ADICIONAL DA NOTA FISCAL ELETRONICA

1 - ENTRADA  
1 - SAIDA

Nº 38461

SERIE: 2

FOLHA 1 / 1



CHAVE DE ACESSO

42201108900095000373550020000384611121003874

CONSULTA DE AUTENTICIDADE NO PORTAL NACIONAL DA NFE e [www.nfe.fazenda.gov.br/portal](http://www.nfe.fazenda.gov.br/portal) OU NO SITE DA SEFAZ AUTORIZADA.

NATUREZA DA OPERAÇÃO: VENDA DEMERCADORIA  
INSCRIÇÃO ESTADUAL: 255563132  
NOME / RAZÃO SOCIAL: ASSOCIACAO CULTURAL E ESPORTIVA DE MARAVILHA

INSCRIÇÃO ESTADUAL DO SUBST. TRIBUT.: 08.900.095/0003-73  
CNPJ: 08.900.095/0003-73

ENDEREÇO: RUA EUCLIDES DA CUNHA, 05N, MARAVILHA

BAIRRO / DISTRITO: MARAVILHA  
MUNICÍPIO: MARAVILHA

UF: SC

INSCRIÇÃO ESTADUAL: 89.874-000

DATA DE EMISSÃO: 13/11/2020 18:44:39

DATA ENTRADA/SAÍDA: 13/11/2020 18:44:39

HORA DE SAÍDA

VALOR DO ICMS: 2.800,00

VALOR DO ICMS S.T.: 336,00

VALOR DO ICMS S.T. DESCONTO: 0,00

VALOR DO ICMS S.T. DESCONTO: 0,00

VALOR DO ICMS S.T. DESCONTO: 0,00

VALOR DO ICMS S.T. DESCONTO: 0,00

VALOR DO ICMS S.T. DESCONTO: 0,00

VALOR DO ICMS S.T. DESCONTO: 0,00

VALOR DO ICMS S.T. DESCONTO: 0,00

VALOR DO ICMS S.T. DESCONTO: 0,00

VALOR DO ICMS S.T. DESCONTO: 0,00

VALOR DO ICMS S.T. DESCONTO: 0,00

VALOR DO ICMS S.T. DESCONTO: 0,00

VALOR DO ICMS S.T. DESCONTO: 0,00

VALOR DO ICMS S.T. DESCONTO: 0,00

VALOR DO ICMS S.T. DESCONTO: 0,00

VALOR DO ICMS S.T. DESCONTO: 0,00

VALOR DO ICMS S.T. DESCONTO: 0,00

VALOR DO ICMS S.T. DESCONTO: 0,00

VALOR DO ICMS S.T. DESCONTO: 0,00

VALOR DO ICMS S.T. DESCONTO: 0,00

VALOR DO ICMS S.T. DESCONTO: 0,00

VALOR DO ICMS S.T. DESCONTO: 0,00

VALOR DO ICMS S.T. DESCONTO: 0,00

RECEBEMOS DE RADAC IMPORTADORA E DISTRIBUIDORA LTDA, OS PRODUTOS E/OU SERVIÇOS CONSTANTES DA NOTA FISCAL ELETRONICA INDICADA AO LADO

IDENTIFICAÇÃO E ASSINATURA DO RECEBEDOR

INFORMAÇÕES COMPLEMENTARES

DADOS DOS PRODUTOS / SERVIÇOS

TRANSPORTE / VEICULOS

CALCULO DO IMPOSTO

FATURAÇÃO

DESTINATÁRIO

VALOR DO ICMS S.T. DESCONTO: 0,00

VALOR DO ICMS S.T. DESCONTO: 0,00

VALOR DO ICMS S.T. DESCONTO: 0,00

VALOR DO ICMS S.T. DESCONTO: 0,00

VALOR DO ICMS S.T. DESCONTO: 0,00

VALOR DO ICMS S.T. DESCONTO: 0,00

VALOR DO ICMS S.T. DESCONTO: 0,00

VALOR DO ICMS S.T. DESCONTO: 0,00

VALOR DO ICMS S.T. DESCONTO: 0,00

VALOR DO ICMS S.T. DESCONTO: 0,00

VALOR DO ICMS S.T. DESCONTO: 0,00

VALOR DO ICMS S.T. DESCONTO: 0,00

VALOR DO ICMS S.T. DESCONTO: 0,00

VALOR DO ICMS S.T. DESCONTO: 0,00

VALOR DO ICMS S.T. DESCONTO: 0,00

VALOR DO ICMS S.T. DESCONTO: 0,00

VALOR DO ICMS S.T. DESCONTO: 0,00

VALOR DO ICMS S.T. DESCONTO: 0,00

VALOR DO ICMS S.T. DESCONTO: 0,00

VALOR DO ICMS S.T. DESCONTO: 0,00

VALOR DO ICMS S.T. DESCONTO: 0,00

VALOR DO ICMS S.T. DESCONTO: 0,00

VALOR DO ICMS S.T. DESCONTO: 0,00

VALOR DO ICMS S.T. DESCONTO: 0,00

VALOR DO ICMS S.T. DESCONTO: 0,00

VALOR DO ICMS S.T. DESCONTO: 0,00

VALOR DO ICMS S.T. DESCONTO: 0,00

VALOR DO ICMS S.T. DESCONTO: 0,00

VALOR DO ICMS S.T. DESCONTO: 0,00

VALOR DO ICMS S.T. DESCONTO: 0,00

VALOR DO ICMS S.T. DESCONTO: 0,00

RESERVADO AO FISCO

RESERVADO AO FISCO

**RADAC IMPORTADORA E  
DISTRIBUIDORA LTDA**MANOEL VIEIRA GARCAO, 10 -  
CENTRO - ITAJAI-SC - CEP:88.301-425  
TEL.: 47 3349-9107**CARTA DE  
CORREÇÃO**0 - ENTRADA  
1 - SAÍDA**1**

Nº 38461

SÉRIE: 2

FOLHA 1 / 1



CHAVE DE ACESSO

42201108900095000373550020000384611121003874

NÃO É DOCUMENTO FISCAL

CAMPO:  
FAVOR CONSIDERAR A SEGUINTE INFORMACAO -PROTOCOLO:  
342200183797211DATA EVENTO:  
2020-11-13T19:03:03-03:00INSCRIÇÃO ESTADUAL  
255563132INSCRIÇÃO ESTADUAL DO SUBST. TRIBUT.  
255563132CNPJ  
08900095000373

DESTINATÁRIO / REMETENTE

NOME / RAZÃO SOCIAL  
ASSOCIACAO CULTURAL E ESPORTIVA DE MARAVILHACNPJ / CPF  
72324718000144DATA DE EMISSÃO  
13/11/2020ENDEREÇO  
RUA EUCLIDES DA CUNHA, SNBAIRRO / DISTRITO  
MARAVILHACEP  
89874000DATA ENTRADA/SAÍDA  
13/11/2020MUNICÍPIO  
MARAVILHA

FONE / FAX

UF  
SCINSCRIÇÃO ESTADUAL  
ISENTO

HORA DE SAÍDA

Tipo de Evento  
110110Sequencial do Evento  
1

## Detalhes do Evento

Descrição do Evento  
Carta de CorrecaoVersão  
1.00

## Texto da Carta de Correção

FAVOR CONSIDERAR A SEGUINTE INFORMACAO - VENCIMENTO 05/12/2020

## Autorização pela SEFAZ

## Mensagem de Autorização

135 - Evento registrado e vinculado a NF-e

## Protocolo

342200183797211

## Data/Hora Autorização

2020-11-13T19:03:03-03:00

## Condições de uso da Carta de Correção

A Carta de Correcao e disciplinada pelo paragrafo 1o-A do art. 7o do Convenio S/N, de 15 de dezembro de 1970 e pode ser utilizada para regularizacao de erro ocorrido na emissao de documento fiscal, desde que o erro nao esteja relacionado com: I - as variaveis que determinam o valor do imposto tais como: base de calculo, aliquota, diferenca de preco, quantidade, valor da operacao ou da prestacao; II - a correcao de dados cadastrais que implique mudanca do remetente ou do destinatario; III - a data de emissao ou de saida.

**Pagamento Título (CIP)**

**Num. Pendência:** 298603  
**Transação:** Pagamento Título (CIP)  
**Cooperativa:** 3032  
**Conta Corrente:** 1388274

**Dados da Transação**

<b>N° documento:</b>	--
<b>Noosso Número:</b>	--
<b>Data de Pagamento:</b>	07/12/2020
<b>Beneficiário:</b>	ASAAS GESTAO FINANCEIRA S A
<b>CPF/CNPJ do Beneficiário:</b>	19.540.550/0001-21
<b>Pagador:</b>	ASSOCIACAO CULTURAL E ESPORTIVA DE MARAV
<b>CPF/CNPJ do Pagador:</b>	72.324.718/0001-44
<b>Valor Cobrado:</b>	R\$ 2.800,00
<b>(-) Desconto / Abatimento:</b>	R\$ 0,00
<b>(+) Juros/Multa:</b>	R\$ 0,00
<b>Valor Total:</b>	R\$ 2.800,00
<b>Autoriza o pagamento com valor divergente do agendado:</b>	Não
<b>Observação:</b>	
<b>Linha digitável:</b>	2379269307 90000737826 68000925609 3 84600000280000
<b>Assinado por:</b>	DOUGLAS ROBERTO LAGO MOZART PICCOLI HOFFMANN



Itajaí, 22 de setembro de 2020.

À  
**ASSOCIAÇÃO CULTURAL E ESPORTIVA DE MARAVILHA**  
**MARAVILHA – SANTA CATARINA**  
**A/C SR MOZART**

Prezados, segue proposta comercial para nosso teste da marca Lionrun

**PRODUTO:**

Diagnostic Kit for Antibody IgM/IgG of Novel Coronavirus COVID-19 - (Colloidal Gold Immunochromatography Assay)  
marca LION RUN

**Fabricante:** Shangai Liangrun Biomedicine Technology Co., Ltd.

**Registro Anvisa Nº:** 811186300007

Diferencial do produto: oferecem resultado em até 10 minutos, detecta os dois tipos de anticorpos (IgM e IgG) com reagentes individuais, reduzindo o risco de contaminação da prova coletada durante a testagem.

Validade do teste: 12 meses.

**PRODUTO DISPONÍVEL PARA ENTREGA IMEDIATA (EM ESTOQUE).**

Caixas com 20 TESTES

Importado e Distribuído por:  
Radac Importadora e Distribuidora Ltda  
CNPJ: 08.900.095/0003-73

**PROPOSTA / VALOR:**

**PROPOSTA PARA AQUISIÇÃO MÍNIMA DE 100 (CEM) TESTES RÁPIDOS DA MARCA "LION RUN BIOMEDICINE":**

**VLR UNITÁRIO:** R\$ 37,00 (trinta e sete reais)

**FRETE:** Preço CIF. Frete por conta do FORNECEDOR.

**PRODUTO DISPONÍVEL PARA PRONTA-ENTREGA EM TODA A REGIÃO SUL DO BRASIL.**

Forma de Pagamento: A vista.

Valores atualizados 22/09/2020, validade de 10 dias.

Desde já agradecemos,

Att  
Rangel Zen  
Depto Comercial





SUPRILAB SUPRIMENTOS PARA LABORATORIOS LTDA  
R TERRA RICA, 855  
EMILIANO PERNETA  
PINHAIS - PR  
83324-195  
(41) 3033-2120  
95.393.278/0001-82

### ORÇAMENTO NR. 11.103

#### Destinatário:

**Cliente** : ASSOCIACAO CULTURAL E ESPORTIVA DE MARAVILHA  
**Endereço** : R EUCLIDES DA CUNHA, 0  
**Bairro** : CENTRO  
**Cidade** : MARAVILHA  
**CEP** : 89874-000  
**Fone** : (  
**CNPJ/CPF** : 72.324.718/0001-44

#### Relação de Produtos:

Produto	Lote	Validade	Quant	VI. Unit.	Total
26.550 COVID-19 IGG & IGM 25 TESTES - ABBOTT ICO-T402	COV0042016	31/03/2021	8,00	1.200,00	9.600,00

9.600,00

#### Dados Adicionais:

**Carteira:** A VISTA  
**Forma de Pagamento:** A VISTA  
**Frete** CIF  
**Emissão do Orçamento:** 22/09/2020  
**Transportador:** B. TRANSPORTES LTDA  
**Peso:** 0,00  
**Volume:** 0,00

#### OBSERVAÇÕES:

**Total Itens :** R\$ 9.600,00  
**Desconto :** R\$ 0,00  
**Frete :** R\$ 80,00  
**TOTAL GERAL :** R\$ 9.680,00

Atenciosamente:

---

ANDRE KLEMPES



A

**ASSOCIAÇÃO CULTURAL E ESPORTIVA DE  
MARAVILHA  
MARAVILHA – SANTA CATARINA  
A/C SR MOZART**

**Prezado Senhor**

**Vimos pela presente apresentar nossa Proposta  
Comercial dos testes para detecção do Cronavirus  
Anticorpo IgG/IgM**

200 Teste rápido imunocromatográfico para a detecção qualitativa de anticorpos IgG e/ou IgM para o novo coronavírus 2019 (SARS-CoV-2) em amostras humanas de soro, plasma ou sangue total. Deverá fornecer detecção diferenciada de IgG e IgM, diferenciando fase aguda da convalescente. O teste deverá ser aprovado pela ANVISA (Agencia Nacional de Vigilância Sanitária) e sua embalagem deve informar número de registro, lote e validade. O produto deverá ser entregue com laudo de aprovação do INCQS (Instituto Nacional de Controle de Qualidade em Saúde). Os testes embalados individualmente devem ser fornecidos em caixas com 25 testes contendo 1 frasco de diluente da amostra e pipetas de plástico suficientes para a quantidade de testes apresentados na caixa.

Marca: Eco Diagnostica

Valor por Teste: R\$ 38,00

Valor Total dos Testes: R\$7.600,00

**Condições de Pagamento: A Combinar**

**Prazo de Entrega: Imediato**

**Pinhais , 22 de setembro de 2.020**

SUPRITECNICA LTDA-ME

SUPRITÉCNICA EIRELI  
CNPJ: 13.107.128/0001-09  
Rua Terra Rica, 664 – Sala 02 – Bairro: Emiliano  
Perneta – Pinhais – PR - CEP. 83.324-195  
Fone: (41) 3403-3452 – E-mail:  
[supritecnica@supritecnica.com.br](mailto:supritecnica@supritecnica.com.br) -  
comercial1@supritecnica – [comercial@supritecnica.com.br](mailto:comercial@supritecnica.com.br)



**RECIBO**

**R\$ 1.100,00**

Nº 1169

MARAVILHA FUTSAL

0

**MIL E CEM REAIS**

Referente a:

**Taxa de Arbitragem Liga Catarinense Futsal 2020**

**CATEGORIA  
ESTADUAL DA LIGA**

- Anuidade -	R\$
- Inscrição de Atleta para Campeonato	R\$
- Inscrição para Competição	R\$
- Registro de Atleta	R\$
- Taxa de Arbitragem -	R\$ 1.100,00
- Taxa de Filiação	R\$
- Taxa de Protesto	R\$
- Taxa de Recurso	R\$
- Transferência -	R\$
- Outras Rendas	R\$
<b>TOTAL</b>	<b>R\$ 1.100,00</b>

Pelo que damos plena e geral quitação.

SAUDADES,SC  
QUINTA FEIRA 12 NOVEMBRO 2020

**CNPJ: 24.100.245/0001-59  
LIGA CATARINENSE DE FUTSAL  
- LCF**

Avenida Independência - nº 570 - Centro  
Saudades - Santa Catarina  
Cep 89868-000  
E-mail: contato@ligacatarinensefutsal.com.br

ELIANE SANSIGOLO  
Representante LCF



**RECIBO**

**R\$ 1.100,00**

Nº 1130

MARAVILHA FUTSAL SEJLACEMA

**MIL E CEM REAIS**

Referente a:

**Taxa de Arbitragem Liga Catarinense Futsal 2020**

**CATEGORIA  
ESTADUAL DA LIGA**

- Anuidade -	R\$
- Inscrição de Atleta para Campeonato	R\$
- Inscrição para Competição	R\$
- Registro de Atleta	R\$
- Taxa de Arbitragem -	R\$ 1.100,00
- Taxa de Filiação	R\$
- Taxa de Protesto	R\$
- Taxa de Recurso	R\$
- Transferência -	R\$
- Outras Rendas	R\$
<b>TOTAL</b>	<b>R\$ 1.100,00</b>

Pelo que damos plena e geral quitação.

SAUDADES, SC  
SÁBADO 14 NOVEMBRO 2020

**CNPJ: 24.100.245/0001-59**  
**LIGA CATARINENSE DE FUTSAL**  
**- LCF**

Avenida Independência - nº 570 - Centro  
Saudades - Santa Catarina  
Cep 89868-000  
E-mail: contato@ligacatarinensefutsal.com.br

**ALBINA ALVES**  
Representante LCF



# RECIBO

# R\$ 650,00

Nº 1183

MARAVILHA FUTSAL SEJILACEMA

0

SEICENTOS E CINQUENTA REAIS

Referente a:

Taxa de Arbitragem Liga Catarinense Futsal 2020

**CATEGORIA  
ESTADUAL DA LIGA**

- Anuidade -	R\$	
- Inscrição de Atleta para Campeonato	R\$	
- Inscrição para Competição	R\$	
- Registro de Atleta	R\$	
- Taxa de Arbitragem -		R\$ 650,00
- Taxa de Filiação	R\$	
- Taxa de Protesto	R\$	
- Taxa de Recurso	R\$	
- Transferência -	R\$	
- Outras Rendas	R\$	
<b>TOTAL</b>		<b>R\$ 650,00</b>

Pelo que damos plena e geral quitação.

CNPJ: 24.100.245/0001-59  
LIGA CATARINENSE DE FUTSAL -  
LCF

Avenida Independência - nº 570 - Centro  
Saudades - Santa Catarina  
Cep 89868-000  
E-mail: contato@ligacatarinensefutsal.com.br

SAUDADES, SC  
SEGUNDA FEIRA 16 NOVEMBRO 2020

CLEUCIMAR DIAS  
Representante LCF



# RECIBO

# R\$ 650,00

Nº 1185

MARAVILHA FUTSAL SEJILACEMA

0

**SEICENTOS E CINQUENTA REAIS**

Referente a:

**Taxa de Arbitragem Liga Catarinense Futsal 2020**

**CATEGORIA**

**ESTADUAL DA LIGA**

- Anuidade -	R\$
- Inscrição de Atleta para Campeonato	R\$
- Inscrição para Competição	R\$
- Registro de Atleta	R\$
- Taxa de Arbitragem -	R\$ 650,00
- Taxa de Filiação	R\$
- Taxa de Protesto	R\$
- Taxa de Recurso	R\$
- Transferência -	R\$
- Outras Rendas	R\$
<b>TOTAL</b>	<b>R\$ 650,00</b>

Pelo que damos plena e geral quitação.

**CNPJ: 24.100.245/0001-59**  
**LIGA CATARINENSE DE FUTSAL**  
**– LCF**

Avenida Independência - nº 570 - Centro  
Saudades - Santa Catarina  
Cep 89868-000  
E-mail: contato@ligacatarinensefutsal.com.br

SAUDADES, SC  
QUINTA FEIRA 19 NOVEMBRO 2020

  
\_\_\_\_\_  
NICHOLAS R ROHENKOHL  
Representante LCF

Comp	Banco	Cooperativa	C1	Conta	C2	Série	Cheque N°	C3	UM	RS
018	756	3032	2	000138827-4	0	001	000078	7	1511	3.600,00
018	756	3032	2	000138827-4	0	001	000078	7		

Pague por este  
 Cheque a quantia de três mil e quinhentos reais 9408  
 a digita laboratório de central 9408 e centavos acima  
 ou à sua ordem

**SICOOB** SICOOB CREDIAL/SC  
 EMPRESARIAL Confecção: 02/2019

Melo 10 de abril de 2020  
D. da S. da

COOPERATIVA DE CREDITO DE LIVRE ADMISSAO DE ASSOCIADOS AURIVERDE - SICOOB - CREDIAL/SC  
 AV MARAVILHA, 425  
 CENTRO MARAVILHA SC  
 TEL.: 49-3646-0300 Ouvidoria - 08007250996

803032SICOOBASSOCIACAO CULTURAL E ESPORTIVA DE000078S03032SICOOBASSOCIACAO CULTURAL  
 ASSOCIACAO CULTURAL E ESPORTIVA DE  
 CNPJ.: 72.324.718/0001-44  
 CLIENTE BANCARIO DESDE: 01/2019 TEL: 49 3664-0044

Central de Atendimento do Banco Central (DDG) 0800-9792345

⑈75630326⑈ 01380000785⑈ 20001388274⑈

SISTEMA SICREDI  
SICREDI ALTO URUGUAI RS/SC/MG

-----< DEPOSITO >-----  
NOME DO DEPOSITANTE: LIGA CATARINENSE  
DOCUMENTO DO DEPOSITANTE: 24.100.245/0001-59  
CODIGO DA COOPERATIVA...: 0230  
NUMERO DA CONTA.....: 98575-9  
TIPO DE CONTA.....: CONTA CORRENTE  
NOME DO TITULAR.....: LIGA CATARINENSE DE FL  
CPF/CNPJ DO TITULAR.....: 24.100.245/0001-59  
TIPO DE DEPOSITO.....: CHEQUE  
VLR CHEQUES OUTROS BANCOS: 3.500,00  
QTD CHEQUES OUTROS BANCOS: 1  
VLR CHEQUES SICREDI MESMA COOP: 0,00  
QTD CHEQUES SICREDI MESMA COOP: 0  
VLR CHEQUES SICREDI OUTRA COOP: 0,00  
QTD CHEQUES SICREDI OUTRA COOP: 0  
TOTAL DO DEPOSITO.....: 3.500,00

AGENCIA: 023 - UNIDADE DE ATENDIMEN  
DATA: 10/12/2020 HORA: 08:59:57  
TERMINAL: AG230230004004  
OPERADOR: 734  
NSU: 000036 AUT.: 0008 ATENDIM: 000005

VIA DO ASSOCIAD



## Má fase continua para o futsal de Maravilha no Liga Catarinense



Portal NDA

A equipe do Maravilha Futsal/Acema/SEJL, não consegue superar a má fase, dentro da Liga Catarinense de futsal, que nasceu depois dos casos de Covid-19. No sábado (14), a derrota foi em casa contra Catanduvas pelo placar de 10 x 2, e na terça-feira (17), perdeu novamente em Pinhalzinho, contra a Pinhalense. Na última pelo pacar de 8 x 3. Os representantes de Pinhalzinho são líder da série ouro da Liga Catarinense de Futsal. Em Pinalzinho foi a quinta derrota seguida da equipe de Maravilha. Para os maravilhenses se classificarem para os play-offs precisam ganhar de Seara (com data ainda indefinida) e torcer para um tropeço de Cunha Porã e Serra Alta. Os dois últimos na tabela de classificação se juntam aos quatro primeiros eliminados dos play-offs na Copa Catarinense.

## Sub-18 de Maravilha perde pela segunda rodada da LCF



Portal NDA

A equipe sub-18 do Maravilha Futsal/Acema/SEJL jogou na noite de segunda-feira (16), no Ginásio Municipal Gelson Tadeu Mello Lara, em Maravilha, pela Liga Catarinense de Futsal. O duelo foi contra Concórdia. De acordo com o técnico Gian Mauro Silva, falou com a reportagem quando, relatou como foi a partida. De acordo com ele os maravilhenses abriram 2 x 0 logo no início. “Porém com erros defensivos o adversário empatou ainda no primeiro tempo”, disse. Na segunda etapa O Maravilha Futsal/Acema/SEJL novamente abriu dois gols de vantagem. “Até os 10 minutos restante conseguimos manter esse placar, mas a falta de treinamento e ritmo de jogo pelos dias que ficamos parados devido ao Covid pesou muito, e não aguentamos a pressão de Concórdia que abriu 6 x 4 e manteve o alto nível, acabamos desistindo do jogo e sofremos mais dois gols”, ressalta. Ele relata que após esse placar no jogo, colocou o goleiro linha, quando sofreu mais dois gols. Placar final 9 x 4 para Concórdia.



### Maravilha Futsal

19 de novembro às 22:05

Hoje a noite a nossa equipe Sib-18 entrou em quadra no ginásio municipal às 19h15, jogo este válido pela terceira rodada do Estadual da Liga Catarinense de Futsal. Os comandados do técnico Gian Mauro Silva fizeram um bom jogo, porém foram derrotados por 6 X 5 pela equipe do Joni Gool de São Miguel do Oeste.

Marcaram para nós:

Eric

Douglas

Rodrigo



Seguimos o trabalho em prol da formação de atletas para a equipe adulta, deixamos o nosso agradecimento a Secretaria de Esporte, Juventude e Lazer e patrocinadores por apoiar o projeto.

#Base #Formação #LCF2020 #SUB18 Ver menos



Escreva um comentário...

## Uma noite para o futsal de Maravilha esquecer



Portal NDA

Nesta semana o Maravilha Futsal/Acema/SEJL, foi obrigado a cumprir uma maratona de jogos. Na quarta-feira (11), em Cunha Porã e logo no outro dia contra Capinzal em casa.

Sem poder treinar por mais de 15 dias por causa do isolamento exigido em virtude dos casos de Covid-19 em atletas e comissão técnica, os maravilhenses foram para o sacrifício.

Sem treino por vários dias na quarta-feira (11), perderam em Cunha Porã por 9 x 8 e na quinta-feira (12), em casa foram goleados por 9 x 1 por Capinzal. Os gols foram marcados por Felipinho (3), Juninho (2), Pedro, Danilo Pulga, Gelson e João Nói. Aldo descontou para o adversário.

No Sábado (14), Maravilha Futsal/Acema/SEJL encara Catanduvas em casa a partir das 19h. Transmissão é pelas páginas Facebook/MaravilhaEsporte e Facebook /Radiolider e no canal do YouTube/Maravilha Esportes além da rádio Líder FM.

### Classificação

A Pinhalense lidera com 17 pontos seguida por Chapecoense com 16, Palmitos com 15, Catanduvas com 13, AD AGN com 9, Serra Alta com 7, Seara e Cunha Porã com 6, Maravilha com 5 e ADAF Saudades que ainda não pontuou.

# NFSE - Nota Fiscal de Serviço Eletrônica

<b>LIGA CATARINENSE DE FUTEBOL DE SALÃO</b> AV. INDEPENDENCIA, 570 CEP: 89868-000 - Bairro: BAIRRO CENTRO Município: Saudades - SC E-mail: joaorafael_h@hotmail.com Fone: (49) 98836-1088		Número da NFS-e <h2 style="text-align: center;">202000000000094</h2>
CNPJ / CPF      Inscrição Estadual      Inscrição Municipal 24.100.245/0001-59      ****      1756	Data do Serviço <h2 style="text-align: center;">08/12/2020</h2>	Código Verificador <h2 style="text-align: center;">e8c625721</h2>

 <b>MUNICIPIO DE SAUDADES/SC</b> Secretaria Municipal da Fazenda Fone: (49) 3334-3600 - 187.45.100.220:8085/NFSe.Portal	Dt. de Emissão	Exigibilidade ISS	Tributado no Município
	08/12/2020	Exigível	Saudades/SC

TOMADOR DO SERVIÇO				Município de Prestação do Serviço			
Nome / Razão Social				Saudades/SC			
ASSOCIAÇÃO CULTURAL ESP. MARAVILHA							
Endereço							
OLAVO BILAC,1							
Cidade	UF	Fone	CEP				
Maravilha	SC	(49) 3366-6670	89874-000				
Bairro							
JARDIM DO LAGO							
CNPJ / CPF		Inscrição Municipal		Inscrição Estadual			
72.324.718/0001-44				ISENTO			
E-mail							
*****							

INTERMEDIÁRIO DO SERVIÇO			
Nome / Razão Social		CNPJ / CPF	
*****		*****	
E-mail		Fone	
		Cidade	
		*****	

DESCRIÇÃO DOS SERVIÇOS	VALOR TOTAL	ALIQ.	VALOR IMPOSTO	RETIDO
TAXA DE INSCRIÇÃO DAS EQUIPES ADULTO E SUB 18 LIGA CATARINENSE DE FUTSAL ANO 2020	2.480,00	3,00	74,40	Não

Código do Serviço		Código NBS	
08.02 - Instrução, treinamento, orientação pedagógica e educacional, avaliação de conhecimentos de qualquer natureza.		*****	
CIDE	COFINS	COFINS Importação	ICMS
0,00	0,00	0,00	0,00
IOF	IPI	PIS/PASEP	PIS/PASEP Importação
0,00	0,00	0,00	0,00
Base Cálculo ISSQN Próprio	Valor do ISSQN Próprio	Base Cálculo ISSQN Retido	Valor do ISSQN Retido
2.480,00	74,40	0,00	0,00
Valor Total da NFS-e		Valor Líquido da NFS-e	
2.480,00		2.480,00	

Informações Adicionais Lei 12741/2012: Mun: R\$68,94; Est: R\$0,00; Fed: R\$333,56; Total Aprox: R\$402,50. Fonte: IBPT.	
---	---

Consulta realizada em 08/12/2020 às 21:10:53.  
 Para consultar a autenticidade acesse: 187.45.100.220:8085/NFSe.Portal



Recebi(emos) de LIGA CATARINENSE DE FUTEBOL DE SALÃO  os serviços constantes da Nota Fiscal Eletrônica indicada ao lado.  / /	202000000000094 Número da NFS-e  Competência 08/12/2020  NFS-e e8c625721	Número de Controle do Município
--	---	---------------------------------

Consulta realizada em 08/12/2020 às 21:10:53.  
 Para consultar a autenticidade acesse: 187.45.100.220:8085/NFSe.Portal

018 756 3032 2 000138827-4 0 001 000079 5 9499

Pague por este Cheque a quantia de Dois mil, duzentos e oitenta e cinco reais

a dois Colunares de Real e centavos acima

ou à sua ordem

10 de dezembro de 2019

ASSOCIACAO CULTURAL E ESPORTIVA DE MARAVILHA SC

Central de Atendimento do Banco Central (DDG) 0800-9792345

7563032501380007954700013882741

SISTEMA SICREDI  
SICREDI ALTO URUGUAI RS/SC/MG

< DEPOSITO >

NOME DO DEPOSITANTE: LIGA CATARINENSE  
DOCUMENTO DO DEPOSITANTE: 24.100.245/0001-59  
CODIGO DA COOPERATIVA...: 0230  
NUMERO DA CONTA.....: 98575-9  
TIPO DE CONTA.....: CONTA CORRENTE  
NOME DO TITULAR.....: LIGA CATARINENSE DE FL  
CPF/CNPJ DO TITULAR.....: 24.100.245/0001-59  
TIPO DE DEPOSITO.....: CHEQUE  
VLR CHEQUES OUTROS BANCOS: 2.480,00  
QTD CHEQUES OUTROS BANCOS: 1  
VLR CHEQUES SICREDI MESMA COOP: 0,00  
QTD CHEQUES SICREDI MESMA COOP: 0  
VLR CHEQUES SICREDI OUTRA COOP: 0,00  
QTD CHEQUES SICREDI OUTRA COOP: 0  
TOTAL DO DEPOSITO.....: 2.480,00

AGENCIA: 023 - UNIDADE DE ATENDIMEN  
DATA: 10/12/2020 HORA: 08:54:28  
TERMINAL: AG230230D004004  
OPERADOR: 734  
NSU: 000038 AUT.: 0009 ATENDIM: 000005

VIA DO ASSOCIADO

SISTEMA SICREDI  
SICREDI ALTO URUGUAI RS/SC/MG











< DEPOSITO >

NOME DO DEPOSITANTE: LIGA CATARINENSE  
DOCUMENTO DO DEPOSITANTE: 24.100.245/0001-59  
CODIGO DA COOPERATIVA...: 0230  
NUMERO DA CONTA.....: 98575-9  
TIPO DE CONTA.....: CONTA CORRENTE  
NOME DO TITULAR.....: LIGA CATARINENSE DE FL  
CPF/CNPJ DO TITULAR.....: 24.100.245/0001-59  
TIPO DE DEPOSITO.....: CHEQUE  
VLR CHEQUES OUTROS BANCOS: 2.480,00  
QTD CHEQUES OUTROS BANCOS: 1  
VLR CHEQUES SICREDI MESMA COOP: 0,00  
QTD CHEQUES SICREDI MESMA COOP: 0  
VLR CHEQUES SICREDI OUTRA COOP: 0,00  
QTD CHEQUES SICREDI OUTRA COOP: 0  
TOTAL DO DEPOSITO.....: 2.480,00

AGENCIA: 023 - UNIDADE DE ATENDIMEN  
DATA: 10/12/2020 HORA: 08:54:28  
TERMINAL: AG230230D004004  
OPERADOR: 734  
NSU: 000038 AUT.: 0009 ATENDIM: 000005

VIA DO ASSOCIADO



## stadual LCF 2020 - Série Ouro

Classificação	P	J	V	E	D	GP	GC	SG
1 Pinhalense Futsal 	20	9	6	2	1	46	29	17
2 AFC Catanduvas 	19	9	6	1	2	49	30	19
3 Associação Chapecoense de Futsal 	16	7	5	1	1	37	22	15
4 AAPF/CME Palmitos/HTEC 	16	8	4	4	0	35	26	9
5 AD AGN/Sulcredi/Capinzal 	13	8	4	1	3	35	28	7
6 AD Cunha Porã 	9	8	3	0	5	31	41	-10
7 Serra Alta Futsal 	7	8	2	1	5	24	28	-4
8 Seara Futsal 	6	7	2	0	5	26	39	-13
9 Maravilha Futsal/SejAcema 	5	8	1	2	5	30	52	-22
10 ADAF Saudades 	0	6	0	0	6	16	34	-18



## Estadual Sub-18 2020 - Chave A



1		Joni Gool/Piscinas São Miguel/Laboratório Oliveira	9 pts
2		ACF Concórdia/FMEC	3 pts
3		Maravilha Futsal/SejAcema	0 pts

[TABELA COMPLETA](#)