

Mês do depósito: Outubro 2020

Unidade Concedente: Prefeitura Municipal de Maravilha

Ordenador de Despesa: Rosimar Maldaner

Entidade Beneficiada: Associação Cultural e Esportiva de Maravilha

Endereço: Rua Olavo Bilac, 649, Bairro: Jardim do Lago

CEP: 89874-000

Responsável: Douglas Roberto Lago

CPF: 059.553.499-60

Nota de empenho nº:

Data:

Valor R\$: 9.116,00

Projeto/Atividade:

Item/Fonte:

Nota de Sub-Empenho nº:

Data:

Valor R\$: 9.116,00

Histórico fiel da finalidade: Repasse financeiro com objetivo de manutenção das atividades da Associação Cultural e Esportiva de Maravilha, cfe. Lei: 1.876/93.

Documento		Histórico/Credor	Receb.	Pagto
Número	Data			
	10/11/20	Repasse	8.756,00	
2438576	10/11/20	Alexandra Daniela Ferraz - MEI		1.890,00
2438577	10/11/20	Silvia Terezinha de Oliveira - MEI		1.890,00
2438578	10/11/20	Jorge de Oliveira Godois - MEI		2.548,00
2443964	11/11/20	NDA Comunicações - Nelcir Dall Agnol		228,00
75	11/11/20	Liga Catarinense de Futsal		2.200,00
TOTAIS:			8.756,00	8.756,00

Local e Data: Maravilha/SC 13/11/2020



DOUGLAS ROBERTO LAGO
Presidente



MOZART PICCOLI HOFFMANN
Tesoureiro

SICCOOB - Sistema de Cooperativas de Crédito do Brasil
SISBR - Sistema de Informática do SICCOOB

13/11/2020

EXTRATO CONTA CORRENTE

07:43:49

COOP.: 3032-5 - SICCOOB CREDIAL/SC**CONTA:** 138.827-4 - ASSOCIACAO CULTURAL E ESPORTIVA DE MARAVILHA

DATA	DOCUMENTO	HISTÓRICO	VALOR
14/10/2020		SALDO ANTERIOR	0,00C
14/10/2020		SALDO BLOQUEADO ANTERIOR	0,00*
10/11/2020	174960560	CRÉD. TED-STR PM MARAVILHA 82.821.190 0001-72 CODIGO TED: T619092378	11.956,00C
10/11/2020	2438576	DÉB. TRANSF. CONTAS DIF. TITULARIDADE FAV.: ALEXANDRA DANIELA FERRAZ	1.890,00D <i>C</i>
10/11/2020	2438577	DÉB. TRANSF. CONTAS DIF. TITULARIDADE FAV.: SILVIA TERESINHA DE OLIVEIRA	1.890,00D <i>C</i>
10/11/2020	2438578	DÉB. TRANSF. CONTAS DIF. TITULARIDADE FAV.: JORGE DE OLIVEIRA GODOIS	2.548,00D <i>C</i>
		SALDO DO DIA =====>	5.628,00C
11/11/2020	2443962	DÉB. TRANSF. CONTAS DIF. TITULARIDADE FAV.: MAYARA CARLA MULLER	1.400,00D
11/11/2020	2443963	DÉB. TRANSF. CONTAS DIF. TITULARIDADE FAV.: MAVIGESSO ARTE GESSO LTDA	1.000,00D
11/11/2020	2443964	DÉB. TRANSF. CONTAS DIF. TITULARIDADE FAV.: NELCIR DALL AGNOL	228,00D <i>C</i>
11/11/2020	000.074	CHEQUE COMPE INTEGRADA	800,00D
11/11/2020	000.075	CHEQUE COMPE INTEGRADA	2.200,00D <i>C</i>
		SALDO DO DIA =====>	0,00C

RESUMO

SALDO EM CONTA CORRENTE(+):	0,00C
SALDO EM CONTA INVESTIMENTO(+):	0,00C
LIMITE CONTA GARANTIDA(+):	0,00C
SALDO DISPONÍVEL(=):	0,00C
SALDO BLOQUEADO EM CONTA CORRENTE:	0,00
SALDO BLOQUEADO EM CONTA INVESTIMENTO:	0,00
TAXA CONTA GARANTIDA(a.m.):	4,95%
PREVISÃO CPMF:	0,00D
PREVISÃO IOF:	0,00D
PREVISÃO ENCARGOS:	0,00D
PREVISÃO TARIFAS:	0,00D

EXTRATO No.:000

OUVIDORIA SICCOOB: 08007250996

OBJETO DO REPASSE E DE SUA ETAPA

(IN TC- 14/2012 – ART. 43(IN TC- 14/2012 – ART. 43 § 4º - ANEXO VII)

Entidade	CNPJ	
ASSOCIAÇÃO CULTURAL E ESPORTIVA DE MARAVILHA	72.324.718/0001-33	
Título do Projeto	Período de Execução	
Secretaria de Esporte, Juventude e Lazer	Início	Término
	01	31
Data do Repasse	Valor do Repasse	
10/11/2020	8.756,00	
Objetivo do Projeto		
Este projeto objetiva desenvolver, promover, oportunizar, e incentivar a difusão do Esporte no nosso município.		

Metas Atingidas com descrição detalhada
<ul style="list-style-type: none">• ALEXANDRA DANIELA FERRAZ – MEI – Prestação de serviços com aulas de Ginástica Ritmica por meio digital;• SILVIA TERESINHA DE OLIVEIRA – MEI – Prestação de serviços com aulas de Danças/Ginástica por meio digital;• JORGE DE OLIVEIRA GODOIS - MEI – Prestação de serviços com aulas de Xadrez por meio digital;• NDA COMUNICAÇÕES – Divulgação esportiva através de site específico e transmissão de jogos;• LIGA CATARINENSE DE FUTSAL – Arbitragem de dois jogos de Futsal Adulto, válidos pela Série Ouro, (confrontos com Saudades e Serra Alta).
Anexos: contratos, folders, fotos, matérias jornalísticas e outros

Maravilha/SC, 13 de novembro de 2020.

DOUGLAS ROBERTO LAGO
Presidente
CPF: 059.553.499-60

DECLARAÇÃO

Declaramos para os devidos fins de direito e a quem interessar possa, que os recursos recebidos por esta entidade da Prefeitura Municipal de Maravilha, na data de 06 de outubro de 2020, no valor de R\$ 8.756,00 (oito mil, setecentos e cinquenta e seis reais), foram aplicados aos fins que se destinam, ou seja, pagamento parcial das despesas com manutenção das atividades conforme Lei nº 1.876/93.

Por ser expressão da verdade,

Maravilha/SC, 13 de novembro 2020.

DOUGLAS ROBERTO LAGO
Presidente

MOZART P. HOFFMANN
Tesoureiro

PARECER DO CONSELHO FISCAL

O Conselho Fiscal da ACEMA – Associação Cultural e Esportiva de Maravilha, de acordo com os fins Estatutários e com a finalidade do cumprimento da Instrução Normativa do Tribunal de Contas do Estado de Santa Catarina Nº TC – 23/12/2013. Reuniu-se, no dia 13/11/2020, com a finalidade de verificar a PRESTAÇÃO de CONTAS, bem como a respectiva documentação do repasse efetuado na data de 10/11/2020, no valor de R\$: 8.756,00 (oito mil, setecentos e cinquenta e seis reais).

Tendo constatado a veracidade e exatidão em todos os documentos comprobatórios, quanto a correta aplicação dos recursos no objeto e ao atendimento da finalidade pactuada, manifestamos o seguinte parecer:

- Favorável
- Favorável com restrições
- Desfavorável

Outras Considerações:

Maravilha/SC, 13 de novembro de 2020.



Nome: GIAN MAURO SILVA



Nome: THOMAS DO NASCIMENTO ZARDO

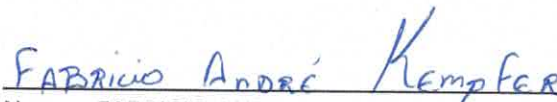

Nome: FABRICIO ANDRE KEMPFER

Â
ROSIMAR MALDANER
Prefeita Municipal

 PREFEITURA MUNICIPAL DE MARAVILHA SECRETARIA DE PLANEJAMENTO, ADMINISTRAÇÃO E FAZENDA NOTA FISCAL DE SERVIÇOS ELETRÔNICA (NFS-e)	Número do RPS	Número da nota 16
	Data da emissão da nota 10/11/2020 11:06:42	
	Data do fato gerador 10/11/2020 11:06:42	
	Código de verificação WSJAODMFJ	

PRESTADOR DE SERVIÇOS

Nome fantasia: XANDA	Inscrição estadual:
Nome/Razão social: ALEXANDRA DANIELA FERRAZ 11425265936	Telefone: (49) 99836-5951
CPF/CNPJ: 33.615.958/0001-46	Inscrição municipal: 7915
Endereço: AV EUCLIDES DA CUNHA Número: 167 Bairro: CENTRO CEP: 89874-000	
Complemento:	
Município: Maravilha	UF: SC
E-mail:	Site:

TOMADOR DE SERVIÇOS

Nome fantasia: ACEMA	
Nome/Razão social: ACEMA - ASSOCIACAO CULTURAL E ESPORTIVA DE MARAVILHA	
CPF/CNPJ: 72.324.718/0001-44	Inscrição municipal: 5161
Endereço: OLAVO BILAC Número: 649 Bairro: LOTEAMENTO JARDIM DO LAGO CEP: 89874-000	Inscrição estadual:
Complemento:	
Município: Maravilha	UF: SC
E-mail: moztartph@hotmail.com	Telefone: (49) 3664-0044
	Celular:

DISCRIMINAÇÃO DOS SERVIÇOS

	Valor unitário	Qtd	Valor do serviço	Base de cálculo (%)	ISS
Prestação de serviços On-line	1.890,0000	1,0000	1.890,0000	1.890,00x0,00 =	0,00

Forma de Pagamento

Parcela	Vencimento	Tipo	Valor (R\$)	Parcela	Vencimento	Tipo	Valor (R\$)	Parcela	Vencimento	Tipo	Valor (R\$)
1		À vista	1.890,00								

RETENÇÕES FEDERAIS

PIS/PASEP	COFINS	INSS	IR	CSLL	Outras retenções
R\$ 0,00	R\$ 0,00	R\$ 0,00	R\$ 0,00	R\$ 0,00	R\$ 0,00
Valor bruto = R\$ 1.890,00			Valor líquido = R\$ 1.890,00		

Códigos dos serviços:

06.04 - Ginástica, dança, esportes, natação, artes marciais e demais atividades físicas.

Desc. condicionado(R\$)	Desc. incondicionado(R\$)	Deduções(R\$)	Base de cálculo(R\$)	Valor ISS(R\$)
0,00	0,00	0,00	1.890,00	0,00

TRIBUTAÇÃO DO ISSQN

Natureza da operação: Tributação no município
Situação tributária do ISSQN: Normal
Local da prestação do serviço: Maravilha

OUTRAS INFORMAÇÕES

Esta NFS-e foi emitida com respaldo na Lei Municipal 3.731/2014 regulamentada pelo Decreto 106/2014. Para verificar a autenticidade acesse a página: https://e-gov.betha.com.br/e-nota/verificar_autenticidade.faces *** Prestador de serviços optante pelo Simples Nacional. *** Situação desta NFS-e: Normal	 Verificar autenticidade
Valor aproximado do tributo federal - R\$ 254,20 (13,45%), estadual - R\$ 0,00 (0,00%), municipal - R\$ 77,68 (4,11%), com base na Lei 12.741/2012 e no Decreto 8.264/2014 - Fonte: IBPT	

SICCOB - Sistema de Cooperativas de Crédito do Brasil
SISBR - Sistema de Informática do SICCOB

13/11/2020

Transação Efetivada

08:58:42

Agendar Transferência entre contas

Num. Pendência: 289756
Transação: Agendar Transferência entre contas
Cooperativa: 3032
Conta Corrente: 1388274

Dados da Transação

Cooperativa de débito: 3032
Conta de débito: 138.827-4
Tipo de Transferência: Entre Contas Corrente
Cooperativa do favorecido: 3032 \ SICCOB CREDIAL/SC
Conta do favorecido: 140.345-1 \ ALEXANDRA DANIELA FERRAZ
Data da transferência: 10/11/2020
Valor da transferência: R\$ 1.890,00
Número de meses programados: 0
Observação:
Assinado por: DOUGLAS ROBERTO LAGO
MOZART PICCOLI HOFFMANN

ALUNOS GINÁSTICA RÍTMICA
Mês: Outubro / 2020

Nº ATLETA	NOME	DATAS DE TREINAMENTO												ASSINATURA		
		01	06	08	13	20	22	27	29							
01	Anna Juliana Pinheiro	C	C	F	C	C	C	C	C	C						
02	Estefani Mabelena	C	C	C	C	C	C	C	C	C						
03	Elisara Kirch	-	C	C		F	C	C	C	C						
04	Galvanele de P. Elias	C	F	F		F	C	C	C	C						
05	Galvanele da Silva	C	F	F	Relaxação	F	F	F	F	F						
06	Yradosta S. Turner	F	F	C	C	C	C	C	F	C						
07	Yaruzza R. Schmittler	C	C	F	C	C	C	C	C	C						
08	Paula C. Yamamoto	F	C	F	C	C	C	C	C	C						
09	Yasmim V. do Rego	F	F	F	F	C	C	F	F	F						
10	Cláudia M. Mack	C	F	F	F	F	C	C	C	F						
11	Cláudia e Peggylton	F	C	C	C	C	C	C	C	C						
12	Ammanda F. Bustillo	C	C	F	C	C	C	F	C	C						
13	Anna e J. Agostini	C	F	F	F	F	F	F	F	F						
14	Yolana A. Neguiera	C	C	C	F	C	C	C	C	F						
15	Yayara B. S. Sappia	C	C	C	C	C	F	C	C	F						
16	Júlia M. M. Bortolan	C	C	F	F	F	C	C	C	F						

Alexandra D. Ferraz
ALEXANDRA DANIELA FERRAZ

ALUNOS GINÁSTICA RÍTMICA
 MÊS: Outubro / 2020

Nº ATLETA	NOME	DATAS DE TREINAMENTO												ASSINATURA			
		05	07	19	21	23	26	28									
01	Camomila Filizeli	F	C	C	C	F	-	C	C								
02	Barbara Mordim	F	C	C	C	C	-	C	C								
03	Yasmin D. Palanga	C	C	C	C	C	-	C	C								
04	Maria Eduarda Wislong	F	F	F	C	C	-	F	F								
05	Milena Delemmer	C	C	C	C	C	-	C	C								
06	Nicely Pardo	C	F	C	C	C	-	C	C								
07	Rayane R. dos Santos	-	C	-	F	-	-	C	C								
08	Beatriz Gensalves	F	F	C	C	C	-	C	C								
09	Yasmin C. Bratscher	F	C	C	C	C	-	C	C								
10	Daniela E. Richter	C	C	C	C	C	-	C	C								
11	Fabiana H. Giacomelli	C	F	C	F	F	F	F	F								
12	Fernanda R. Pajol	C	C	C	C	C	C	C	C								
13	Elaine de Alencar	C	C	C	F	F	F	C	C								
14	Gabrielly Damasceno	C	C	C	C	C	C	C	C								
15	Yennifer G. Bratscher	C	C	C	C	C	C	C	C								
16	Maria E. S. Gardet	C	C	C	C	C	C	C	C								

Alexandra D. Ferraz
 ALEXANDRA DANIELA FERRAZ



SECRETARIA DE
ESPORTE JUVENTUDE E
LAZER



PLANO DE AULA - TREINO 3

TURMA: Iniciação ASPUMMA e Ginásio Nelcido Himhoff

DATA: 19/10 à 06/11 (primeiro treino da semana)

→ **OBJETIVO**

Melhora do condicionamento físico, aprendizagem e fixação de dificuldades corporais e coordenação motora, realizar a gincana virtual.

→ **AQUECIMENTO**

- 1 - Polichinelo simples
- 2 - passada relevê + elevar a perna na frente e atrás
- 3 - Corrida com o Calcanhar no Bumbum
- 4 - Chamada de pés juntos
- 5 - Passada + elevar perna a frente e fazer plantiflexão e dorsiflexão
- 6 - Corrida + 1 burpee no final do trajeto

OBS: Realizar circuito como forma de variação.

→ **PREPARAÇÃO FÍSICA ESPECÍFICA (PFE)**

Em pé.

- Pernas afastadas, flexão de tronco a frente, elevar o mesmo e alongar o ombro com braços acima da cabeça;
- Subir e descer do relevê 10 vezes;
- Onda Pósterio-anterior e ântero-posterior 4 vezes para cada lado;
- Agachamento sumô 10 seg + equilibrar com braços na lateral 10 seg
- Estender uma das pernas e abduzir perna (alongar abertura)

De joelhos.

- Alongamento para espacate, afundo, balançar 8 tempos, Estender perna da frente e encostar cabeça no joelho;
- Espacate, insistir 20s, alternar braços com pernas 10 tempos;
- Battement Frontal e lateral, puxar perna e ficar em isometria, sustentar perna;
- Battement na abertura 8 vezes;
- Abertura no solo + pontiflexão e dorsiflexão 8 vezes unidos e alternados, alongar tronco na lateral e a frente.
- De joelho realizar onda até a posição da foca e voltar 3 vezes, Permanecer na posição da foca 10 seg com antebraço no solo, 10 seg com braços estendidos;
- Alongamento para ponta dos pés e relevê

Deitadas.

- Superman + abdominal simples;



SECRETARIA DE
ESPORTE JUVENTUDE E
LAZER



- Subir e descer da ponte 4 vezes;

→ **PREPARAÇÃO TÉCNICA/TÁTICA**

- Processo pedagógico para Reversão (ponte do solo, descer na ponte, subir na ponte, parada de mão na parede, reversão);
- Ads de lançamento com o auxílio de um urso de pelúcia;
- Estrelas e suas variações

→ **MATERIAL DIDÁTICO**

1 -Tapete ou tatame.

→ **REGISTROS E OBSERVAÇÕES**

A carga e intensidade do treino serão adaptados de acordo com o condicionamento físico de cada turma.

Alexandra D. Ferraz



Alexandra N. Ferraz



Alexandra D. Faria

 PREFEITURA MUNICIPAL DE MARAVILHA SECRETARIA DE PLANEJAMENTO, ADMINISTRAÇÃO E FAZENDA NOTA FISCAL DE SERVIÇOS ELETRÔNICA (NFS-e)	Número do RPS	Número da nota	
			17
	Data da emissão da nota		10/11/2020 11:14:51
	Data do fato gerador		10/11/2020 11:14:51
		Código de verificação	
		X0CDP5ZJW	

PRESTADOR DE SERVIÇOS

Nome fantasia: SILVIA GR	Inscrição estadual:
Nome/Razão social: SILVIA TERESINHA DE OLIVEIRA 72978260068	Telefone: (49) 99929-3233
CPF/CNPJ: 33.615.336/0001-18	Inscrição municipal: 7916
Endereço: AV EUCLIDES DA CUNHA Número: 167 Bairro: CENTRO CEP: 89874-000	
Complemento:	
Município: Maravilha	UF: SC
E-mail: silvinha_deoliveira@hotmail.com	Site:

TOMADOR DE SERVIÇOS

Nome fantasia: ACEMA		
Nome/Razão social: ACEMA - ASSOCIACAO CULTURAL E ESPORTIVA DE MARAVILHA		
CPF/CNPJ: 72.324.718/0001-44	Inscrição municipal: 5161	Inscrição estadual:
Endereço: OLAVO BILAC Número: 649 Bairro: LOTEAMENTO JARDIM DO LAGO CEP: 89874-000		
Complemento:		
Município: Maravilha	UF: SC	
E-mail: mozartph@hotmail.com	Telefone: (49) 3664-0044	Celular:

DISCRIMINAÇÃO DOS SERVIÇOS

	Valor unitário	Qtd	Valor do serviço	Base de cálculo (%)	ISS
Prestacao de serviço on-line	1.890,0000	1,0000	1.890,0000	1.890,00x0,00 =	0,00

Forma de Pagamento

Parcela	Vencimento	Tipo	Valor (R\$)	Parcela	Vencimento	Tipo	Valor (R\$)	Parcela	Vencimento	Tipo	Valor (R\$)
1		À vista	1.890,00								

RETENÇÕES FEDERAIS

PIS/PASEP	COFINS	INSS	IR	CSLL	Outras retenções
R\$ 0,00	R\$ 0,00	R\$ 0,00	R\$ 0,00	R\$ 0,00	R\$ 0,00
Valor bruto = R\$ 1.890,00		Valor líquido = R\$ 1.890,00			

Códigos dos serviços:
06.04 - Ginástica, dança, esportes, natação, artes marciais e demais atividades físicas.

Desc. condicionado(R\$)	Desc. incondicionado(R\$)	Deduções(R\$)	Base de cálculo(R\$)	Valor ISS(R\$)
0,00	0,00	0,00	1.890,00	0,00

TRIBUTAÇÃO DO ISSQN

Natureza da operação: Tributação no município
Situatção tributária do ISSQN: Normal
Local da prestação do serviço: Maravilha

OUTRAS INFORMAÇÕES

Esta NFS-e foi emitida com respaldo na Lei Municipal 3.731/2014 regulamentada pelo Decreto 106/2014. Para verificar a autenticidade acesse a página: https://e-gov.betha.com.br/e-nota/verificar_autenticidade.faces
*** Prestador de serviços optante pelo Simples Nacional. ***
Situatção desta NFS-e: Normal

Valor aproximado do tributo federal - R\$ 254,20 (13,45%), estadual - R\$ 0,00 (0,00%), municipal - R\$ 77,68 (4,11%) , com base na Lei 12.741/2012 e no Decreto 8.264/2014 - Fonte: IBPT



Verificar autenticidade

Agendar Transferência entre contas

Num. Pendência: 289757
Transação: Agendar Transferência entre contas
Cooperativa: 3032
Conta Corrente: 1388274

Dados da Transação

Cooperativa de débito: 3032
Conta de débito: 138.827-4
Tipo de Transferência: Entre Contas Corrente
Cooperativa do favorecido: 3032 \ SICOOB CREDIAL/SC
Conta do favorecido: 131.411-4 \ SILVIA TERESINHA DE OLIVEIRA
Data da transferência: 10/11/2020
Valor da transferência: R\$ 1.890,00
Número de meses programados: 0
Observação:
Assinado por: DOUGLAS ROBERTO LAGO
MOZART PICCOLI HOFFMANN

ALUNAS GINÁSTICA RITÍMICA

MÊS: Outubro 2020

Nº ATLETA	NOME	DATAS DE TREINAMENTO												ASSINATURA			
		05	06	07	08	09	19	20	21	22	23	24	27		28	29	30
1	Julia Zaba	C	-	-	-	-	C	-	-	-	-	-	F	-	-	-	-
2	Paola da Silva	-	-	C	F	-	-	-	-	-	-	C	-	-	-	-	C
3	Helena Dickert	-	C	-	-	-	-	C	-	F	-	-	-	-	-	-	-
4	Luisa Dickert	-	C	-	-	-	-	C	-	F	-	-	-	-	-	-	-
5	Maria Clara Duarante	F	-	-	-	-	-	C	-	-	F	-	-	-	-	-	-
6	Carolina do Aguiar	-	-	-	-	-	-	C	-	-	F	-	-	-	-	-	-
7	Isabela Nívio	-	-	-	-	-	-	C	-	-	F	-	-	-	-	-	-
8	Bianca da Costa	-	-	-	-	-	-	C	-	-	-	-	-	-	-	-	-
9	Ana Julia Bugonholo	C	-	-	-	-	-	C	-	-	-	-	-	-	-	-	C
10	Maria E. Bugonholo	C	-	-	-	-	-	C	-	-	-	-	-	-	-	-	C
11	Marionna Baggio	-	-	-	-	-	-	C	-	-	-	-	-	-	-	-	-
12	Petra Capulotto	F	-	-	-	-	-	F	-	-	-	-	-	-	-	-	-
13	Julia Lara Dias	-	-	-	-	-	-	F	-	-	-	-	-	-	-	-	-
14	Gabriela Gennis	-	-	-	-	-	-	F	-	-	-	-	-	-	-	-	-
15	Sílvia De Bastiani	F	-	-	-	-	-	-	-	-	-	-	-	-	-	-	-
16	Emily Defanti	C	-	-	-	-	-	-	-	-	-	-	-	-	-	-	-
17	Daiana Lopes	-	C	-	-	-	-	-	-	-	-	-	-	-	-	-	-
18	Yana Jacobson	-	C	-	-	-	-	-	-	-	-	-	-	-	-	-	-
19	Ana Luiza Verkhoff	-	-	-	-	-	-	-	-	-	-	-	-	-	-	-	-
20	Bruna Higuer	-	-	-	-	-	-	-	-	-	-	-	-	-	-	-	-
21	Sofia Marzetti	-	C	-	-	-	-	-	-	-	-	-	-	-	-	-	-
22	Sofia Pinto	F	-	-	-	-	-	-	-	-	-	-	-	-	-	-	-
23	Mariana Busel	-	-	-	-	-	-	-	-	-	-	-	-	-	-	-	-
24	Melinda Capeli	-	-	-	-	-	-	-	-	-	-	-	-	-	-	-	-
25	Romela Basso	-	-	-	-	-	-	-	-	-	-	-	-	-	-	-	-
26	Maria Evelyn	-	-	-	-	-	-	-	-	-	-	-	-	-	-	-	-
27	Isadora Lettussatti	-	-	-	-	-	-	-	-	-	-	-	-	-	-	-	-
28	Monella Felli	C	-	-	-	-	-	-	-	-	-	-	-	-	-	-	-
29	Isabela Gammia	F	-	-	-	-	-	-	-	-	-	-	-	-	-	-	-

Silvia de Oliveira
SILVIA TEREZINHA DE OLIVEIRA



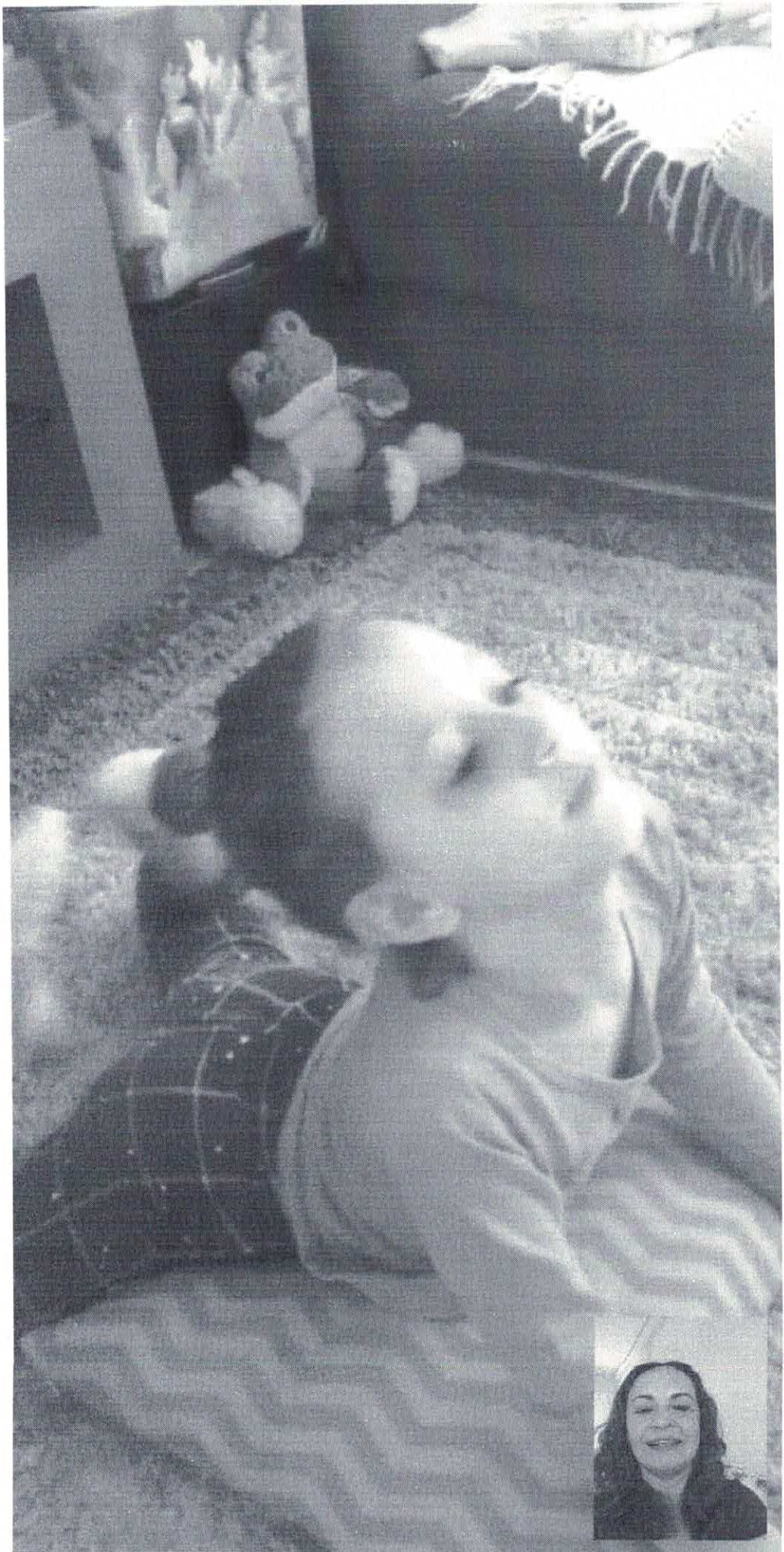

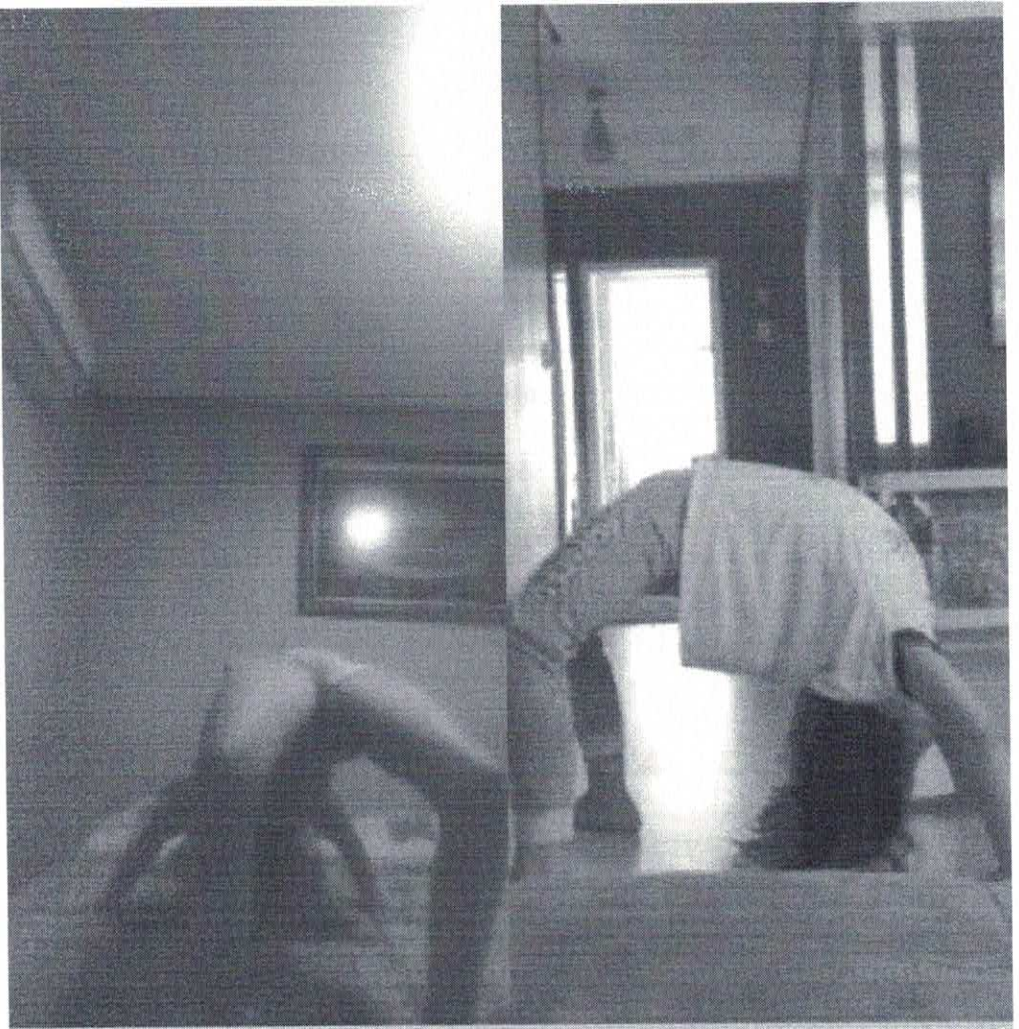

Agendar Transferência entre contas

Num. Pendência: 289758
Transação: Agendar Transferência entre contas
Cooperativa: 3032
Conta Corrente: 1388274

Dados da Transação

Cooperativa de débito: 3032
Conta de débito: 138.827-4
Tipo de Transferência: Entre Contas Corrente
Cooperativa do favorecido: 3032 \ SICOOB CREDIAL/SC
Conta do favorecido: 142.446-7 \ JORGE DE OLIVEIRA GODOIS
Data da transferência: 10/11/2020
Valor da transferência: R\$ 2.548,00
Número de meses programados: 0
Observação:
Assinado por: DOUGLAS ROBERTO LAGO
MOZART PICCOLI HOFFMANN

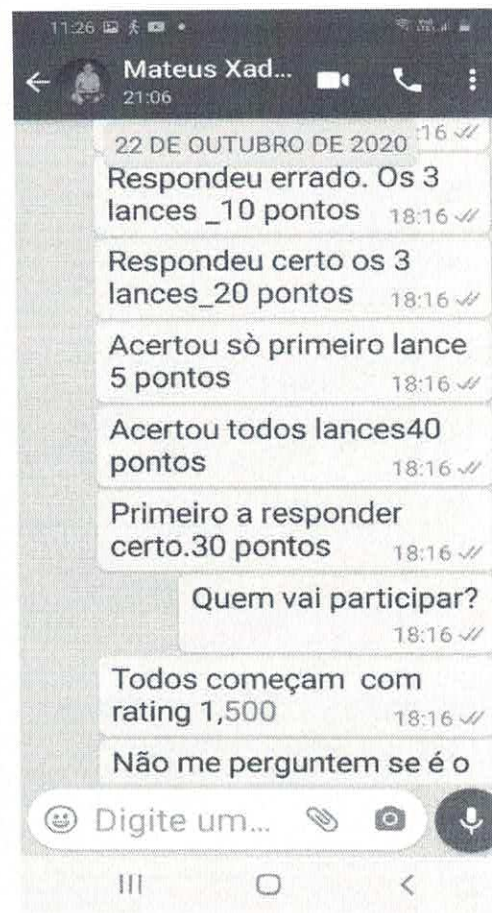
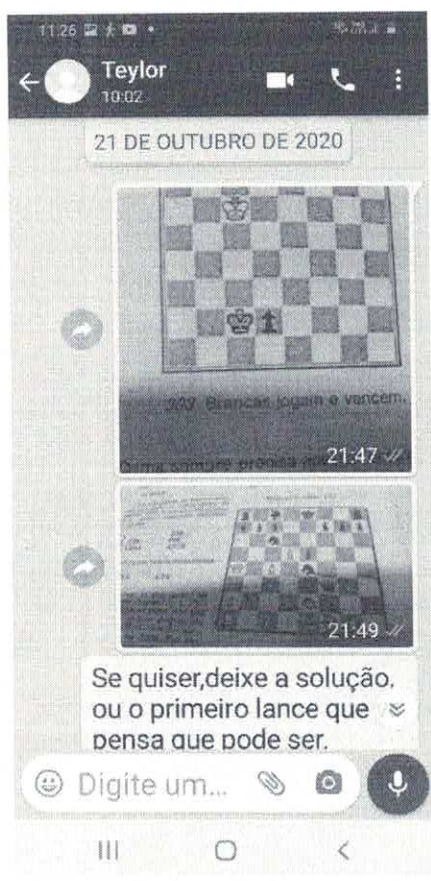
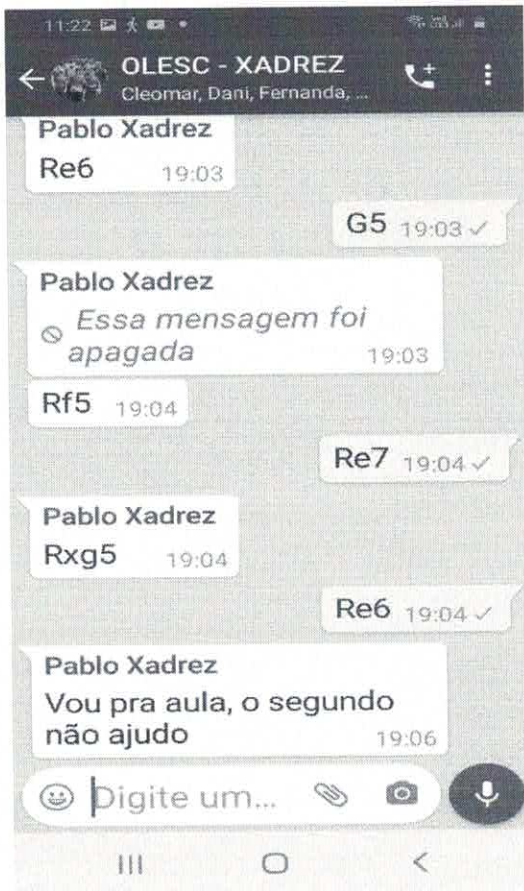
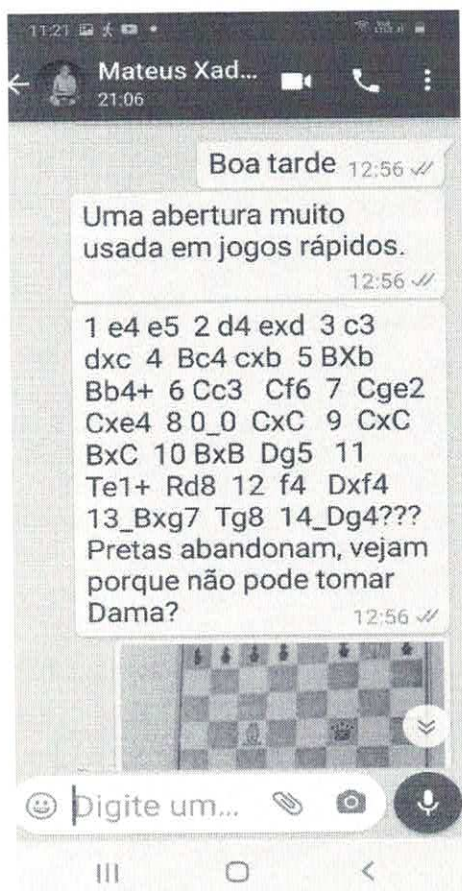

1. P4D
2. C2D?
3. P x P
4. P3TR??

P4R!
C5C
C6R!!

Las blancas abandonaron.

Diagrama núm. 170

Posición final

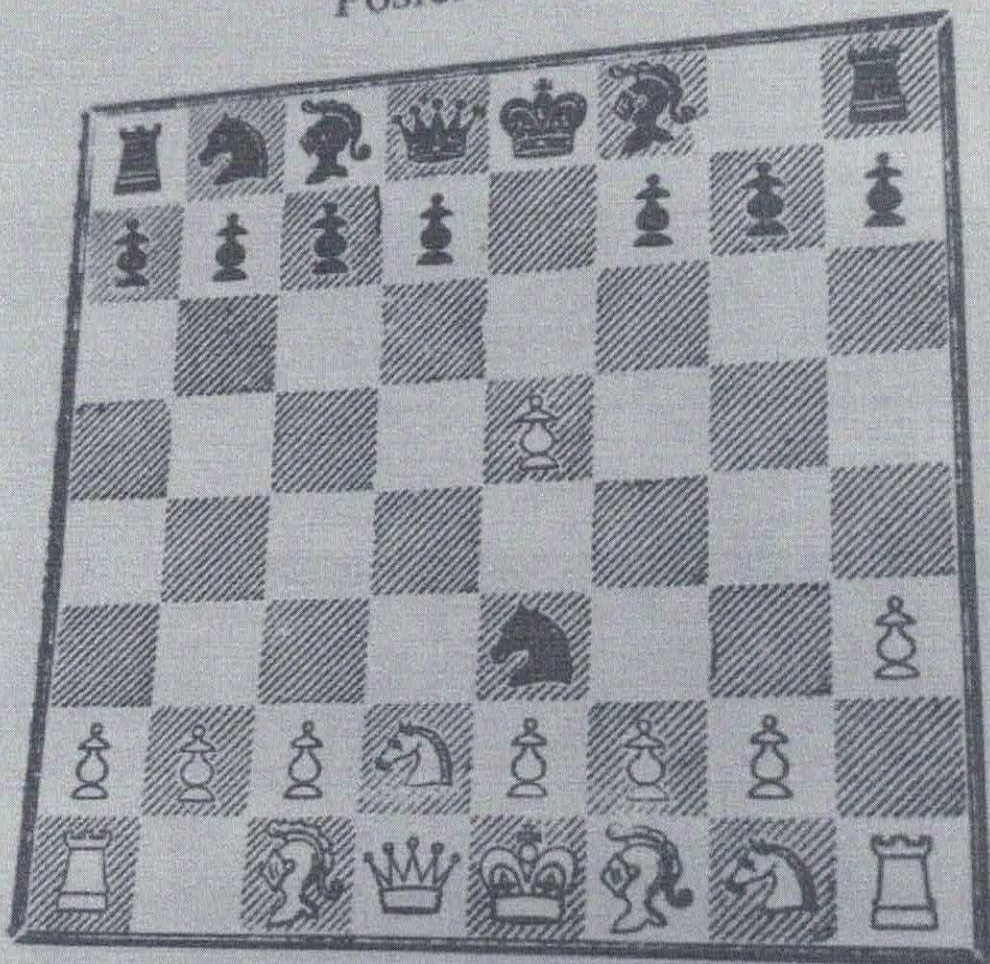

182

Es una muestra de la extraordinaria fantasía del entonces muchacho de dieciséis años M. Davis, cómo en su juego va combinando el gambito y la celada durante tanto tiempo.

D2R, C3A, ...
 13. AxPC, T1C.

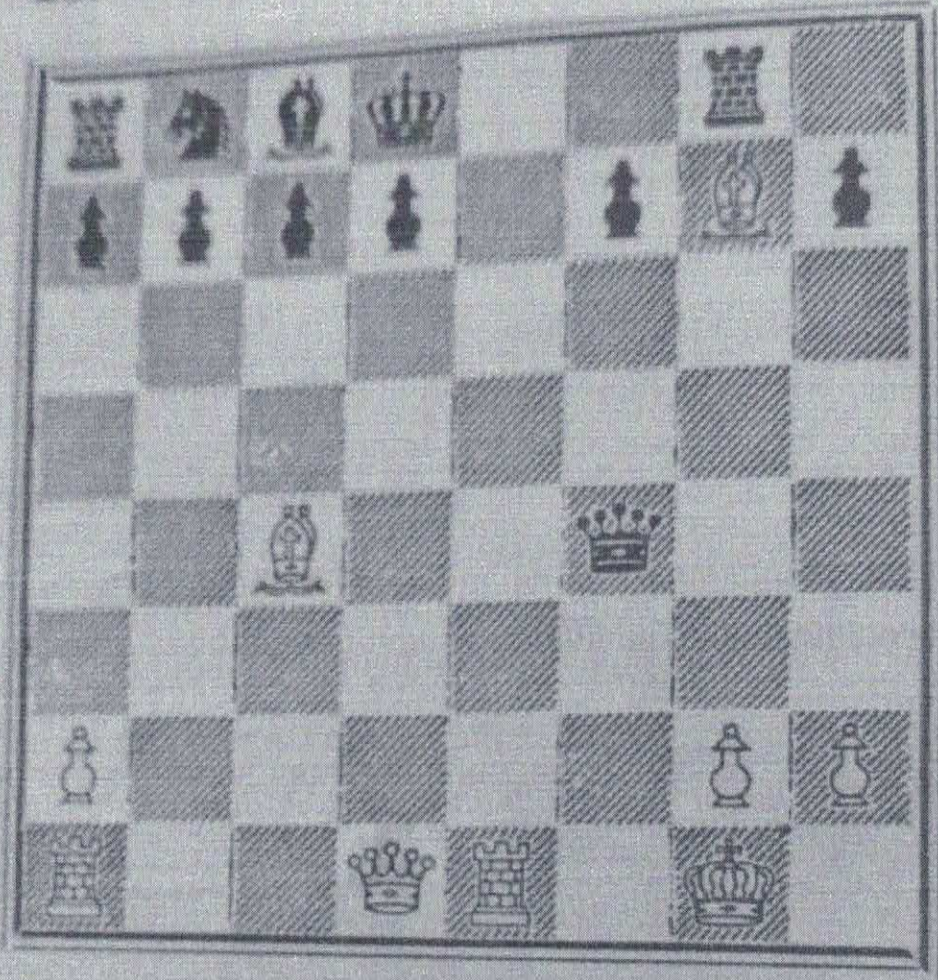

14. D4C!, D3D (14., DxD; 15. A6A mate); 15. A6A+, y mate en la próxima jugada.

Las negras pueden evitar el Gambito Nórdico con la jugada 13. P4D (en lugar de 3., PxP)

 PREFEITURA MUNICIPAL DE MARAVILHA SECRETARIA DE PLANEJAMENTO, ADMINISTRAÇÃO E FAZENDA NOTA FISCAL DE SERVIÇOS ELETRÔNICA (NFS-e)	Número do RPS	Número da nota 92
	Data da emissão da nota 10/11/2020 14:20:02	
	Data do fato gerador 10/11/2020 14:20:02	
	Código de verificação EFYDECGJV	

PRESTADOR DE SERVIÇOS

Nome fantasia: NDA COMUNICAÇÕES
Nome/Razão social: NELCIR DALL AGNOL 02331681929
CPF/CNPJ: 30.110.798/0001-95
Endereço: R DEONILDO FAGGION Número: 35 Bairro: LOTEAMENTO JARDIM ITÁLIA CEP: 89874-000
Complemento: CASA
Município: Maravilha
E-mail: nelcirdallagnol8@gmail.com

Inscrição municipal: 7571
UF: SC
Site:

Inscrição estadual:
Telefone: (49) 98837-7613

TOMADOR DE SERVIÇOS

Nome fantasia: ACEMA
Nome/Razão social: ACEMA - ASSOCIACAO CULTURAL E ESPORTIVA DE MARAVILHA
CPF/CNPJ: 72.324.718/0001-44
Endereço: EUCLIDES DA CUNHA Número: 60 Bairro: CENTRO CEP: 89874-000
Complemento:
Município: Maravilha
E-mail: esporte@maravilha.sc.gov.br

Inscrição municipal: 5161
UF: SC
Telefone: (49) 3664-0044
Celular:

Inscrição estadual:

DISCRIMINAÇÃO DOS SERVIÇOS

	Valor unitário	Qty	Valor do serviço	Base de cálculo (%)	ISS
Prestação de serviços em divulgação por meio de site específico da área esportiva. Serviço de transmissões dos jogos da Liga Catarinense de Futsal, nos jogos da equipe de Maravilha, por meio da WEB Rádio MH Esportes	228,0000	1,0000	228,0000	228,00x0,00 =	0,00

Forma de Pagamento

Parcela	Vencimento	Tipo	Valor (R\$)	Parcela	Vencimento	Tipo	Valor (R\$)	Parcela	Vencimento	Tipo	Valor (R\$)
1		À vista	228,00								

RETENÇÕES FEDERAIS

PIS/PASEP	COFINS	INSS	IR	CSLL	Outras retenções
R\$ 0,00	R\$ 0,00	R\$ 0,00	R\$ 0,00	R\$ 0,00	R\$ 0,00
Valor bruto = R\$ 228,00			Valor líquido = R\$ 228,00		

Códigos dos serviços:

35.01 - Serviços de reportagem, assessoria de imprensa, jornalismo e relações públicas.

Desc. condicionado(R\$)	Desc. incondicionado(R\$)	Deduções(R\$)	Base de cálculo(R\$)	Valor ISS(R\$)
0,00	0,00	0,00	228,00	0,00

TRIBUTAÇÃO DO ISSQN

Natureza da operação: Tributação no município

Situação tributária do ISSQN: Normal

Local da prestação do serviço: Maravilha

OUTRAS INFORMAÇÕESEsta NFS-e foi emitida com respaldo na Lei Municipal 9.731/2014 regulamentada pelo Decreto 106/2014. Para verificar a autenticidade acesse a página: https://e-gov.betha.com.br/e-nota/verificar_autenticidade.faces

*** Prestador de serviços optante pelo Simples Nacional. ***

Situação desta NFS-e: Normal

Valor aproximado do tributo federal - R\$ 30,67 (13,45%), estadual - R\$ 0,00 (0,00%), municipal - R\$ 8,66 (3,80%) , com base na Lei 12.741/2012 e no Decreto 8.264/2014 - Fonte: IBPT



Verificar autenticidade

SICOOB - Sistema de Cooperativas de Crédito do Brasil
SISBR - Sistema de Informática do SICOOB

11/11/2020

Transação Efetivada

16:06:35

Agendar Transferência entre contas

Num. Pendência: 290195
Transação: Agendar Transferência entre contas
Cooperativa: 3032
Conta Corrente: 1388274

Dados da Transação

Cooperativa de débito: 3032
Conta de débito: 138.827-4
Tipo de Transferência: Entre Contas Corrente
Cooperativa do favorecido: 3032 \ SICOOB CREDIAL/SC
Conta do favorecido: 111.135-3 \ NELCIR DALL AGNOL
Data da transferência: 11/11/2020
Valor da transferência: R\$ 228,00
Número de meses programados: 0
Observação:
Assinado por: DOUGLAS ROBERTO LAGO
MOZART PICCOLI HOFFMANN



RECIBO

R\$ 1.100,00

Nº 1138

MARAVILHA FUTSAL SEJ/ACEMA

0

MIL E CEM REAIS

Referente a:

Taxa de Arbitragem Liga Catarinense Futsal 2020

CATEGORIA

ESTADUAL DA LIGA

- Anuidade -	R\$	
- Inscrição de Atleta para Campeonato	R\$	
- Inscrição para Competição	R\$	
- Registro de Atleta	R\$	
- Taxa de Arbitragem -		R\$ 1.100,00
- Taxa de Filiação	R\$	
- Taxa de Protesto	R\$	
- Taxa de Recurso	R\$	
- Transferência -	R\$	
- Outras Rendas	R\$	
TOTAL		R\$ 1.100,00

Pelo que damos plena e geral quitação.

SAUDADES, SC
SÁBADO 24 OUTUBRO 2020

CNPJ: 24.100.245/0001-59
LIGA CATARINENSE DE FUTSAL –
LCF

Avenida Independência - nº 570 - Centro
Saudades - Santa Catarina
Cep 89868-000
E-mail: contato@ligacatarinensefutsal.com.br

GABRIELA SEGHETTO
Representante LCF



RECIBO

R\$ 1.100,00

Nº 1121

MARAVILHA SEJIACEMA

0

MIL E CEM REAIS

Referente a:

Taxa de Arbitragem Liga Catarinense Futsal 2020

CATEGORIA ESTADUAL DA LIGA

- Anuidade -	R\$	
- Inscrição de Atleta para Campeonato	R\$	
- Inscrição para Competição	R\$	
- Registro de Atleta	R\$	
- Taxa de Arbitragem -		R\$ 1.100,00
- Taxa de Filiação	R\$	
- Taxa de Protesto	R\$	
- Taxa de Recurso	R\$	
- Transferência -	R\$	
- Outras Rendas	R\$	
TOTAL		R\$ 1.100,00

Pelo que damos plena e geral quitação.

SAUDADES, SC
QUARTA FEIRA 21 OUTUBRO

CNPJ: 24.100.245/0001-59
LIGA CATARINENSE DE FUTSAL
- LCF

Avenida Independência - nº 570 - Centro
Saudades - Santa Catarina
Cep 89868-000
E-mail: contato@ligacatarinensefutsal.com.br

WILMAR BOHRER
Representante LCF

SISTEMA SICREDI
SICREDI ALTO URUGUAI RS/SC/MG

-----< DEPOSITO >-----
NOME DO DEPOSITANTE: LIGA CATARINENSE
DOCUMENTO DO DEPOSITANTE: 24.100.245/0001-59
CODIGO DA COOPERATIVA...: 0230
NUMERO DA CONTA.....: 98575-9
TIPO DE CONTA.....: CONTA CORRENTE
NOME DO TITULAR.....: LIGA CATARINENSE DE FU
CPF/CNPJ DO TITULAR.....: 24.100.245/0001-59
TIPO DE DEPOSITO.....: CHEQUE
VLR CHEQUES OUTROS BANCOS: 2.200,00
QTD CHEQUES OUTROS BANCOS: 1
VLR CHEQUES SICREDI MESMA COOP: 0,00
QTD CHEQUES SICREDI MESMA COOP: 0
VLR CHEQUES SICREDI OUTRA COOP: 0,00
QTD CHEQUES SICREDI OUTRA COOP: 0
TOTAL DO DEPOSITO.....: 2.200,00

AGENCIA: 023 - UNIDADE DE ATENDIMEN
DATA: 11/11/2020 HORA: 09:36:00
TERMINAL: AG230230D004004
OPERADOR: 734
NSU: 000166 AUT.: 0056 ATENDIM: 000010

VIA DO ASSOCIADO

Comp	Banco	Cooperativa	C1	Conta	C2	Série	Cheque N°	C3	RS
018	756	3032	2	000138827-4	0	001	000075	2	2000
018	756	3032	2	000138827-4	0	001	000075	2	

Pague por este
Cheque a quantia de dois mil e dez reais 0294 0294 0294

a Associação Cultural e Esportiva de Maravilha 0294 0294 0294 e centavos acima
ou à sua ordem

SICOOB SICOOB CREDIAL/SC
EMPRESARIAL Confecção: 02/2019

COOPERATIVA DE CREDITO DE LIVRE ADMISSAO DE ASSOCIADOS AURIVERDE - SICOOB - CREDIAL/SC
AV MARAVILHA 425
CENTRO MARAVILHA SC
TEL.: 49-3646-0300 Ouvidoria - 08007250996

Maravilha de 11 de fevereiro de 2020
Daniel
SC3032SICOOBASSOCIACAO CULTURAL E ESPORTIVA DE00007563032SICOOBASSOCIACAO CULTURAL
ASSOCIACAO CULTURAL E ESPORTIVA DE
CNPJ.: 72.324.718/0001-44
CLIENTE BANCARIO DESDE: 01/2019 TEL: 49 3664-0044

Central de Atendimento do Banco Central (DDG) 0800-9792345

⑈75630329⑈ 01300007554 70001388274⑈