

Mês do depósito: Junho 2020

Unidade Concedente: Prefeitura Municipal de Maravilha  
 Ordenador de Despesa: Rosimar Maldaner  
 Entidade Beneficiada: Associação Cultural e Esportiva de Maravilha  
 Endereço: Rua Olavo Bilac, 649, Bairro: Jardim do Lago CEP: 89874-000  
 Responsável: Douglas Roberto Lago CPF: 059.553.499-60  
 Nota de empenho nº: Data: Valor R\$: 10.262,50  
 Projeto/Atividade: Item/Fonte:  
 Nota de Sub-Empenho nº: Data: Valor R\$: 10.262,50

Histórico fiel da finalidade: Repasse financeiro com objetivo de manutenção das atividades da Associação Cultural e Esportiva de Maravilha, cfe. Lei: 1.876/93.

| Documento      |           | Histórico/Credor                          | Receb.           | Pagto            |
|----------------|-----------|---|------------------|------------------|
| Número         | Data      |   |                  |                  |
|                | 01/07/20  | Repasse                                   | 10.262,50        |                  |
| 2141084        | 06/07/20  | Alexandra Daniela Ferraz - MEI            |                  | 1.792,00         |
| 2141085        | 06/07/20  | Jorge de Oliveira Godois - MEI            |                  | 2.548,00         |
| 2141086        | 06/07/20  | Silvia Teresinha de Oliveira - MEI        |                  | 2.801,00         |
| 2141087        | 06/07/20  | Claudio da Silva Telles - ME              |                  | 1.200,00         |
| 68             | 08/07/20  | Eliane Behnenberger da Silva Moraes - MEI |                  | 327,50           |
| 67             | 070/07/20 | Devolução ( BB ag: 858-3 c/c 2.273-X )    |                  | 1.594,00         |
| <b>TOTAIS:</b> |           |   | <b>10.262,50</b> | <b>10.262,50</b> |

Local e Data: Maravilha/SC 13/07/2020

  
 DOUGLAS ROBERTO LAGO  
 Presidente

  
 MOZART PICCOLI HOFFMANN  
 Tesoureiro

SICOOB - Sistema de Cooperativas de Crédito do Brasil  
 SISBR - Sistema de Informática do SICOOB

13/07/2020

**EXTRATO CONTA CORRENTE**

09:27:31

**COOP.:** 3032-5 - SICOOB CREDIAL/SC**CONTA:** 138.827-4 - ASSOCIACAO CULTURAL E ESPORTIVA DE MARAVILHA

| DATA                               | DOCUMENTO | HISTÓRICO                             | VALOR      |
|------------------------------------|-----------|---------------------------------------|------------|
| 30/06/2020                         |           | SALDO ANTERIOR                        | 0,00C      |
| 30/06/2020                         |           | SALDO BLOQUEADO ANTERIOR              | 0,00*      |
| 01/07/2020                         | 156051204 | CRÉD.TED-STR                          | 13.462,50C |
|                                    |           | PREF MUN DE MARAVILHA                 |            |
|                                    |           | 82.821.190 0001-72                    |            |
|                                    |           | CODIGO TED: T532747980                |            |
|                                    |           | 00000000000000                        |            |
|                                    |           | SALDO DO DIA =====>                   | 13.462,50C |
| 06/07/2020                         | 2141084   | DÉB.TRANSF.CONTAS<br>DIF.TITULARIDADE | 1.792,00D  |
|                                    |           | FAV.: ALEXANDRA DANIELA FERRAZ        |            |
| 06/07/2020                         | 2141085   | DÉB.TRANSF.CONTAS<br>DIF.TITULARIDADE | 2.548,00D  |
|                                    |           | FAV.: JORGE DE OLIVEIRA GODOIS        |            |
| 06/07/2020                         | 2141086   | DÉB.TRANSF.CONTAS<br>DIF.TITULARIDADE | 2.801,00D  |
|                                    |           | FAV.: SILVIA TERESINHA DE OLIVEIRA    |            |
| 06/07/2020                         | 2141087   | DÉB.TRANSF.CONTAS<br>DIF.TITULARIDADE | 1.200,00D  |
|                                    |           | FAV.: CLAUDIO DA SILVA TELLES         |            |
|                                    |           | SALDO DO DIA =====>                   | 5.121,50C  |
| 07/07/2020                         | 000.067   | CHEQUE COMPE INTEGRADA                | 1.594,00D  |
|                                    |           | SALDO DO DIA =====>                   | 3.527,50C  |
| 08/07/2020                         | 000.068   | CHEQUE COMPE INTEGRADA                | 327,50D    |
|                                    |           | SALDO DO DIA =====>                   | 3.200,00C  |
| 09/07/2020                         | 2150584   | DÉB.TRANSF.CONTAS<br>DIF.TITULARIDADE | 1.000,00D  |
|                                    |           | FAV.: MAVIGESSO ARTE GESSO LTDA       |            |
| 09/07/2020                         | 2150865   | DÉB.TRANSF.CONTAS<br>DIF.TITULARIDADE | 1.400,00D  |
|                                    |           | FAV.: MAYARA CARLA MULLER             |            |
|                                    |           | SALDO DO DIA =====>                   | 800,00C    |
| 10/07/2020                         | 000.069   | CHEQUE COMPE INTEGRADA                | 800,00D    |
|                                    |           | SALDO DO DIA =====>                   | 0,00C      |
| <b>RESUMO</b>                      |           |                                       |            |
| SALDO EM CONTA CORRENTE(+):        |           |                                       | 0,00C      |
| SALDO EM CONTA INVESTIMENTO(+):    |           |                                       | 0,00C      |
| LIMITE CONTA GARANTIDA(+):         |           |                                       | 0,00C      |
| SALDO DISPONÍVEL(=):               |           |                                       | 0,00C      |
| SALDO BLOQUEADO EM CONTA CORRENTE: |           |                                       | 0,00       |

## OBJETO DO REPASSE E DE SUA ETAPA

(IN TC- 14/2012 – ART. 43(IN TC- 14/2012 – ART. 43 § 4º - ANEXO VII)

|   |                            |                |
|---|----------------------------|----------------|
| <b>Entidade</b>   | <b>CNPJ</b>                |                |
| ASSOCIAÇÃO CULTURAL E ESPORTIVA DE MARAVILHA  | 72.324.718/0001-33         |                |
| <b>Título do Projeto</b>  | <b>Período de Execução</b> |                |
| Secretaria de Esporte, Juventude e Lazer  | <b>Início</b>              | <b>Término</b> |
|   | 01                         | 31             |
| <b>Data do Repasse</b>  | <b>Valor do Repasse</b>    |                |
| 01/07/2020  | 10.262,50                  |                |
| <b>Objetivo do Projeto</b>  |                            |                |
| Este projeto objetiva desenvolver, promover, oportunizar, e incentivar a difusão do Esporte no nosso município. |                            |                |

### Metas Atingidas com descrição detalhada

- ALEXANDRA DANIELA FERRAZ- MEI – Prestação de serviço com auxílio por meio digital de aulas de Ginástica Rítmica e trabalho de prevenção ao COVID-19 nas Barreiras Sanitárias;
- JORGE DE OLIVEIRA GODOIS - MEI – Prestação de serviços com aulas por meio digital de Xadrez e trabalho de prevenção ao COVID-19 nas Barreiras Sanitárias;
- SILVIA TERESINHA DE OLIVEIRA - MEI – Prestação de serviço com aulas por meio digital de aulas de Ginástica Rítmica e trabalho de prevenção ao COVID-19 nas Barreiras Sanitárias;
- CLAUDIO DA SILVA TELLES - MEI – Aluguel referente ao mês 06/2020 da Cancha de Bochas de Carpet para treinamento;
- ELIANE BEHNENBERGER DA SILVA MORAES – MEI – lavagem de uniformes utilizados durante o mês de fevereiro/2020.

**Anexos: contratos, folders, fotos, matérias jornalísticas e outros**

Maravilha/SC, 13 de julho de 2020.



**DOUGLAS ROBERTO LAGO**

Presidente

CPF: 059.553.499-60

## DECLARAÇÃO

Declaramos para os devidos fins de direito e a quem interessar possa, que os recursos recebidos por esta entidade da Prefeitura Municipal de Maravilha, na data de 01 de julho de 2020, no valor de R\$ 10.262,50 ( dez mil, duzentos e sessenta e dois reais e cinquenta centavos ), foram aplicados aos fins que se destinam, ou seja, pagamento parcial das despesas com manutenção das atividades conforme Lei nº 1.876/93.

Por ser expressão da verdade,

Maravilha/SC, 13 de julho 2020.

  
DOUGLAS ROBERTO LAGO  
Presidente

  
MOZART P. HOFFMANN  
Tesoureiro

## PARECER DO CONSELHO FISCAL

O Conselho Fiscal da ACEMA – Associação Cultural e Esportiva de Maravilha, de acordo com os fins Estatutários e com a finalidade do cumprimento da Instrução Normativa do Tribunal de Contas do Estado de Santa Catarina Nº TC – 23/12/2013. Reuniu-se, no dia 13/07/2020, com a finalidade de verificar a PRESTAÇÃO de CONTAS, bem como a respectiva documentação do repasse efetuado na data de 01/07/2020, no valor de R\$: 3.200,00 ( três mil e duzentos reais ).

Tendo constatado a veracidade e exatidão em todos os documentos comprobatórios, quanto a correta aplicação dos recursos no objeto e ao atendimento da finalidade pactuada, manifestamos o seguinte parecer:

- Favorável
- Favorável com restrições
- Desfavorável

Outras Considerações:

---

---

---

Maravilha/SC, 13 de julho de 2020.



Nome: GIAN MAURO SILVA



Nome: THOMAS DO NASCIMENTO ZARDO



Nome: PABLO HENRIQUE KERCHER

À  
ROSIMAR MALDANER  
Prefeita Municipal



**PREFEITURA MUNICIPAL DE MARAVILHA**

**SECRETARIA DE PLANEJAMENTO, ADMINISTRAÇÃO E FAZENDA**

**NOTA FISCAL DE SERVIÇOS ELETRÔNICA (NFS-e)**

Número do RPS

Número da nota

14

Data da emissão da nota

03/07/2020 08:03:32

Data do fato gerador

03/07/2020 08:03:32

Código de verificação

HRDMILLEC

**PRESTADOR DE SERVIÇOS**

Nome fantasia: XANDA

Nome/Razão social: ALEXANDRA DANIELA FERRAZ 11425265936

CPF/CNPJ: 33.615.958/0001-46

Inscrição municipal: 7915

Endereço: AV EUCLIDES DA CUNHA Número: 167 Bairro: CENTRO CEP: 89874-000

Complemento:

Município: Maravilha

UF: SC

E-mail:

Site:

Inscrição estadual:

Telefone: (49) 99836-5951

**TOMADOR DE SERVIÇOS**

Nome fantasia: ACEMA

Nome/Razão social: ACEMA - ASSOCIACAO CULTURAL E ESPORTIVA DE MARAVILHA

CPF/CNPJ: 72.324.718/0001-44

Inscrição municipal: 5161

Inscrição estadual:

Endereço: OLAVO BILAC Número: 649 Bairro: LOTEAMENTO JARDIM DO LAGO CEP: 89874-000

Complemento:

Município: Maravilha

UF: SC

E-mail: mozartph@hotmail.com

Telefone: (49) 3664-0044

Celular:

**DISCRIMINAÇÃO DOS SERVIÇOS**

|  | Valor unitário | Qtd    | Valor do serviço | Base de cálculo (%) | ISS  |
|--|----------------|--------|------------------|---------------------|------|
| Prestacao de serviço de Aulas de Ginastica on line | 1.792,0000     | 1,0000 | 1.792,0000       | 1.792,00x0,00 =     | 0,00 |

**Forma de Pagamento**

| Parcela | Vencimento | Tipo    | Valor (R\$) | Parcela | Vencimento | Tipo | Valor (R\$) | Parcela | Vencimento | Tipo | Valor (R\$) |
|---------|------------|---------|-------------|---------|------------|------|-------------|---------|------------|------|-------------|
| 1       |            | À vista | 1.792,00    |         |            |      |             |         |            |      |             |

**RETENÇÕES FEDERAIS**

| PIS/PASEP                         | COFINS   | INSS                                | IR       | CSLL     | Outras retenções |
|-----------------------------------|----------|-------------------------------------|----------|----------|------------------|
| R\$ 0,00                          | R\$ 0,00 | R\$ 0,00                            | R\$ 0,00 | R\$ 0,00 | R\$ 0,00         |
| <b>Valor bruto = R\$ 1.792,00</b> |          | <b>Valor líquido = R\$ 1.792,00</b> |          |          |                  |

Códigos dos serviços:

06.04 - Ginástica, dança, esportes, natação, artes marciais e demais atividades físicas.

| Desc. condicionado(R\$) | Desc. incondicionado(R\$) | Deduções(R\$) | Base de cálculo(R\$) | Valor ISS(R\$) |
|-------------------------|---------------------------|---------------|----------------------|----------------|
| 0,00                    | 0,00                      | 0,00          | 1.792,00             | 0,00           |

**TRIBUTAÇÃO DO ISSQN**

Natureza da operação: Tributação no município

Situação tributária do ISSQN: Normal

Local da prestação do serviço: Maravilha

**OUTRAS INFORMAÇÕES**

Esta NFS-e foi emitida com respaldo na Lei Municipal 3.731/2014 regulamentada pelo Decreto 106/2014. Para verificar a autenticidade acesse a página: [https://e-gov.betha.com.br/e-nota/verificar\\_autenticidade.faces](https://e-gov.betha.com.br/e-nota/verificar_autenticidade.faces)

\*\*\* Prestador de serviços optante pelo Simples Nacional. \*\*\*

Situação desta NFS-e: Normal

Valor aproximado do tributo federal - R\$ 241,02 (13,45%), estadual - R\$ 0,00 (0,00%), municipal - R\$ 73,65 (4,11%) , com base na Lei 12.741/2012 e no Decreto 8.264/2014 - Fonte: IBPT



Verificar autenticidade

SICCOB - Sistema de Cooperativas de Crédito do Brasil  
SISBR - Sistema de Informática do SICCOB

07/07/2020

Transação Efetivada

08:39:32

---

**Agendar Transferência entre contas**

**Num. Pendência:** 257672  
**Transação:** Agendar Transferência entre contas  
**Cooperativa:** 3032  
**Conta Corrente:** 1388274

---

**Dados da Transação**

**Cooperativa de débito:** 3032  
**Conta de débito:** 138.827-4  
**Tipo de Transferência:** Entre Contas Corrente  
**Cooperativa do favorecido:** 3032 \ SICCOB CREDIAL/SC  
**Conta do favorecido:** 140.345-1 \ ALEXANDRA DANIELA FERRAZ  
**Data da transferência:** 06/07/2020  
**Valor da transferência:** R\$ 1.792,00  
**Número de meses programados:** 0  
**Observação:**  
**Assinado por:** DOUGLAS ROBERTO LAGO  
MOZART PICCOLI HOFFMANN

---



## CONTROLE DE FREQUÊNCIA

**SERVIDOR:** Secretaria de Esporte, Juventude e Lazer

**LOTAÇÃO:** Ginástica Rítmica

**MÊS/ANO:** Junho/2020

| LOCAL DE TRABALHO |  |
|-------------------|--|
| DIA               | .....  |
| 1                 | Treino online                                  |
| 2                 | Boleiros simulados<br>Treino online            |
| 3                 | Boleiros simulados<br>Treino online            |
| 4                 | A disposição do Sec. de Saúde<br>Treino online |
| 5                 | A disposição do Sec. de Saúde<br>Treino online |
| 6                 | _____  |
| 7                 | _____  |
| 8                 | Boleiros simulados<br>Treino online            |
| 9                 | Treino online                                  |
| 10                | Treino online<br>Secretaria de esporte         |
| 11                | Treino online FGSC                             |
| 12                | _____  |
| 13                | _____  |
| 14                | _____  |
| 15                | Entrega de máscaras<br>Secretaria de esportes  |
| 16                | Treino online                                  |
| 17                | Entrega de máscaras<br>Treino online           |
| 18                | Entrega de máscaras<br>Treino online           |
| 19                | Entrega de máscaras<br>Treino online           |
| 20                | _____  |
| 21                | _____  |
| 22                | Entrega de máscaras<br>Treino online           |
| 23                | Entrega de máscaras<br>Treino online           |
| 24                | Entrega de máscaras<br>Treino online           |
| 25                | A disposição do Sec. Saúde                     |
| 26                | A disposição do Sec. Saúde                     |
| 27                | _____  |
| 28                | _____  |
| 29                | Entrega de Máscaras                            |
| 30                | Entrega de Máscaras                            |
| 31                | _____  |

| HORÁRIO |            |       |       |            |       |
|---------|------------|-------|-------|------------|-------|
| MANHÃ   |            |       | TARDE |            |       |
| HORA    | ASSINATURA | HORA  | HORA  | ASSINATURA | HORA  |
| —       | —          | —     | 13:25 | Alexandra  | 18:00 |
| 09:00   | Alexandra  | 11:05 | 13:30 | Alexandra  | 18:00 |
| 09:30   | Alexandra  | 11:25 | 13:30 | Alexandra  | 18:05 |
| 09:00   | Alexandra  | 11:00 | 13:27 | Alexandra  | 18:06 |
| 09:00   | Alexandra  | 11:00 | 13:25 | Alexandra  | 16:50 |
| —       | —          | —     | —     | —          | —     |
| —       | —          | —     | —     | —          | —     |
| 09:03   | Alexandra  | 11:10 | 13:25 | Alexandra  | 18:05 |
| —       | —          | —     | 13:30 | Alexandra  | 18:10 |
| —       | —          | —     | 13:00 | Alexandra  | 18:00 |
| —       | —          | —     | 14:00 | Alexandra  | 16:58 |
| —       | —          | —     | —     | —          | —     |
| —       | —          | —     | —     | —          | —     |
| 09:00   | Alexandra  | 11:00 | 13:15 | Alexandra  | 16:20 |
| —       | —          | —     | 13:30 | Alexandra  | 18:05 |
| 09:03   | Alexandra  | 11:05 | 13:25 | Alexandra  | 18:00 |
| 09:00   | Alexandra  | 11:00 | 13:30 | Alexandra  | 18:06 |
| 09:05   | Alexandra  | 11:10 | 13:30 | Alexandra  | 15:50 |
| —       | —          | —     | —     | —          | —     |
| —       | —          | —     | —     | —          | —     |
| 09:03   | Alexandra  | 11:10 | 13:30 | Alexandra  | 18:00 |
| 09:00   | Alexandra  | 11:00 | 13:25 | Alexandra  | 18:00 |
| 09:00   | Alexandra  | 11:05 | 13:30 | Alexandra  | 18:05 |
| 09:00   | Alexandra  | 11:00 | —     | —          | —     |
| 09:00   | Alexandra  | 11:00 | —     | —          | —     |
| —       | —          | —     | —     | —          | —     |
| —       | —          | —     | —     | —          | —     |
| 09:00   | Alexandra  | 11:05 | —     | —          | —     |
| 09:05   | Alexandra  | 11:30 | —     | —          | —     |
| —       | —          | —     | —     | —          | —     |



# PLANO DE AULA GINÁSTICA RÍTMICA- TREINAMENTO ONLINE

**TURMA:** Avançadas ASPUMMA e Ginásio Nelcido himhoff

**DATA:** 13, 14 e 15 de junho

## OBJETIVO

Aprendizagem e fixação de diferentes elementos fundamentais das maçãs, melhora da flexibilidade, coordenação motora, noção corporal.

## AQUECIMENTO

- Coreografia utilizando as ondas corporais com a música Memories - Maroon 5

## DESENVOLVIMENTO

### **- AQUECIMENTO ARTICULAR + ALONGAMENTO**

- Alongamento passivo de todos os segmentos corporais priorizando a execução correta dos exercícios.

### **- MANEJOS MAÇAS (aprendizagem e fixação)**

- Rotação das maçãs em diferentes planos, unidas e alternadas

- Mulinete das maçãs em vários planos

- Mulinete das maçãs pretendendo os punhos

### **- VOLTA À CALMA**

Realizar compensação das costas.

Alongar musculaturas mais utilizadas.

## MATERIAL DIDÁTICO

Tapete, bolinhas de papel, par de meias, rabicó e sapatilha de Ginástica Rítmica.

## REGISTROS E OBSERVAÇÕES

A carga e intensidade do treinamento serão adaptados de acordo com o perfil e condicionamento físico de cada turma.

*Gléciana D. Freitas*

# PLANO DE AULA GINÁSTICA RÍTMICA - TREINAMENTO ONLINE

**TURMA:** Iniciação ASPUMMA e Ginásio Nelcido himhoff

**DATA:** 22 e 23 de junho

## **OBJETIVO**

Aprendizagem e fixação de diferentes tipos de lançamentos, melhora da flexibilidade, coordenação motora e noção corporal.

## **AQUECIMENTO**

- Polichinelos
- Corrida no lugar
- Rotação, mãos, cotovelo, braços, quadril
- Polichinelos cruzados
- Abdução e adução da perna 4 vezes + corrida elevando os joelhos
- Onda frontal sem cambré + onda lateral
- Galope lateral
- Corrida encostando o calcanhar no bumbum
- Ondas com os braços

## **DESENVOLVIMENTO**

### **- ALONGAMENTO**

Alongamento ativo de todos os segmentos corporais priorizando a correção e alinhamento corporal

### **- COORDENAÇÃO MOTORA (variedades de lançamentos)**

- 1- 4 lançamentos simples + 1 lançamento por baixo do braço no plano sagital
- 2 - 4 lançamentos por baixo do braço no plano frontal + recuperação com rotação do tronco em chané com cambré
- 3 - 4 lançamentos atrás do corpo + lançamento acima da cabeça plano frontal.
- 4 - Sentadas, lançamento com os pés.
- 5 - Sentadas, pernas unidas e estendidas, rolar o objeto da coxa até a ponta realizar lançamento do mesmo com os pés.

### **- VOLTA À CALMA**

Alongar musculaturas mais utilizadas.

Realizar compensação das costas.

## **MATERIAL DIDÁTICO**

Tapete, bolinhas de papel e sapatilha de Ginástica Rítmica.

## **REGISTROS E OBSERVAÇÕES**

A carga e intensidade do treinamento serão adaptados de acordo com o perfil e condicionamento físico de cada turma.

*Alexandra D. Farias*





Videochamada do Hangouts - Google Chrome

hangouts.google.com/u/2/call/5wMQiy\_3Py1FriqZ6qBJACEE7no\_rd

Digite aqui para pesquisar

POR 14:54  
PTB2 15/05/2020

Google Chrome browser window displaying a Google Hangouts video call. The address bar shows the URL: [hangouts.google.com/u/2/call/7ng1CQJ50xqfptgMu4h9AAEE](https://hangouts.google.com/u/2/call/7ng1CQJ50xqfptgMu4h9AAEE). The main video area shows a woman with blonde hair, wearing a dark top, holding a baby. The video call interface includes a top navigation bar with icons for settings, participants, and a menu. A bottom control bar contains icons for mute, video, chat, and call. On the right side, a gallery of other participants is visible, including thumbnails for 'músiba', 'User', 'Vilmar', and 'Você'. The 'Você' thumbnail is highlighted with a white border. The browser's address bar also contains the text 'Videochamada do Hangouts - Google Chrome'.

Windows taskbar at the bottom of the screen. It features the Start button on the left, followed by several pinned application icons. The system tray on the right shows the search bar with the placeholder text 'Digite aqui para pesquisar', the system clock displaying '16:17' and '13/05/2020', and a notification area with a '5' badge.

**JORGE DE OLIVEIRA GODOIS - MEI****Professor de Xadrez****Fone: (49) 3664-2070**Avenida Euclides da Cunha, 289 - Centro  
CEP 89.874-000 - Maravilha - Santa Catarina**NOTA FISCAL PREST. DE SERVIÇO**CNPJ 18.096.874/0001-50  
Inscr. Mun. 6057-0**Nº 000100**

Nat. da Operação: \_\_\_\_\_

Data: 02 de JULHO de 2020 1ª Via (Branca) Cliente  
2ª Via (Azul) Bloco

Cliente: ACEMA - ASSOC. CULT. ESP. DE MARAVILHA - SC

Endereço: EUCLIDES DA CUNHA SIN

Município: MARAVILHA UF: SC CEP: 89874-000

CNPJ/CPF: 72324718 0001-44 Inscrição Estadual: \_\_\_\_\_

| QUANT. | DISCRIMINAÇÃO DOS SERVIÇOS | VALOR UNIT. | VALOR TOTAL |
|--------|----------------------------|-------------|-------------|
| 01     | PRESTAÇÃO SERVIÇO          | 2.548,00    | 2.548,00    |
|        | JUNTO 2020                 |             |             |
|        |                            |             |             |
|        |                            |             |             |
|        |                            |             |             |
|        |                            |             |             |

BASE DE CÁLCULO = R\$

X

% = R\$

TELE ARTES GRÁFICA MARAVILHA LTDA. ME - Av. Araucária, 561 - Maravilha - SC - Fone (49) 3664-1257 - CNPJ 02.271.529/0001-75 - Inscr. Est. 253.619.025

01 Bl. 50x2 Nota Fiscal Prestação de Serviço de 000.051 a 000.100 - Autorização Municipal 504/2017 - 18/01/2017

TOTAL R\$

2.548,00

I.S.S. Alíq. \_\_\_\_\_

% Total R\$

**Agendar Transferência entre contas**

**Num. Pendência:** 257673  
**Transação:** Agendar Transferência entre contas  
**Cooperativa:** 3032  
**Conta Corrente:** 1388274

---

**Dados da Transação**

**Cooperativa de débito:** 3032  
**Conta de débito:** 138.827-4  
**Tipo de Transferência:** Entre Contas Corrente  
**Cooperativa do favorecido:** 3032 \ SICOOB CREDIAL/SC  
**Conta do favorecido:** 133.550-2 \ JORGE DE OLIVEIRA GODOIS  
**Data da transferência:** 06/07/2020  
**Valor da transferência:** R\$ 2.548,00  
**Número de meses programados:** 0  
**Observação:**  
**Assinado por:** DOUGLAS ROBERTO LAGO  
MOZART PICCOLI HOFFMANN

---



## CONTROLE DE FREQUÊNCIA

SERVIDOR: JORGE O. GODOI

LOTAÇÃO:

MÊS/ANO: JUNHO-2020

| LOCAL DE TRABALHO |               |
|-------------------|---------------|
| DIA               | .....         |
| 1                 | XADREZ ONLINE |
| 2                 | COVID 19      |
| 3                 | COVID 19      |
| 4                 | XADREZ ONLINE |
| 5                 | COVID 19      |
| 6                 | COVID 19      |
| 7                 | _____         |
| 8                 | COVID 19      |
| 9                 | XADREZ ONLINE |
| 10                | XADREZ ONLINE |
| 11                | _____         |
| 12                | _____         |
| 13                | XADREZ ONLINE |
| 14                | _____         |
| 15                | XADREZ ONLINE |
| 16                | COVID 19      |
| 17                | COVID 19      |
| 18                | COVID 19      |
| 19                | COVID 19      |
| 20                | XADREZ ONLINE |
| 21                | XADREZ ONLINE |
| 22                | COVID 19      |
| 23                | COVID 19      |
| 24                | COVID 19      |
| 25                | XADREZ ONLINE |
| 26                | XADREZ ONLINE |
| 27                | XADREZ ONLINE |
| 28                | XADREZ ONLINE |
| 29                | COVID 19      |
| 30                | COVID 19      |
| 31                | _____         |

| HORÁRIO |              |       |       |              |       |
|---------|--------------|-------|-------|--------------|-------|
| MANHÃ   |              |       | TARDE |              |       |
| HORA    | ASSINATURA   | HORA  | HORA  | ASSINATURA   | HORA  |
| 08H     | [assinatura] | 11    | 18H   | [assinatura] | 21    |
| 08H     | [assinatura] | 11    | 13    | [assinatura] | 15.30 |
| 08H     | [assinatura] | 10.45 | 13    | [assinatura] | 15.30 |
| 10      | [assinatura] | 11.30 | 18    | [assinatura] | 21    |
| 10      | [assinatura] | 11.20 | 18.45 | [assinatura] | 15.30 |
| 10      | [assinatura] | 11.4  | 13    | [assinatura] | 15.30 |
| —       | —            | —     | —     | —            | —     |
| 08H     | [assinatura] | 11    | 13    | [assinatura] | 15.30 |
| 10      | [assinatura] | 11    | 18    | [assinatura] | 21    |
| 10      | [assinatura] | 11    | 18    | [assinatura] | 21    |
| —       | —            | —     | —     | —            | —     |
| 10      | [assinatura] | 11.30 | 13    | [assinatura] | 15.30 |
| —       | —            | —     | —     | —            | —     |
| 09.30   | [assinatura] | 11    | 17    | [assinatura] | 21    |
| 08H     | [assinatura] | 11    | 13    | [assinatura] | 15.30 |
| 08H     | [assinatura] | 11.20 | 13    | [assinatura] | 15.30 |
| 08H     | [assinatura] | 11.15 | 13    | [assinatura] | 15.30 |
| 08H     | [assinatura] | 11.30 | 13    | [assinatura] | 15.30 |
| 10      | [assinatura] | 11    | 13    | [assinatura] | 15.30 |
| 10      | [assinatura] | 11    | 18    | [assinatura] | 21    |
| 08.4    | [assinatura] | 11.20 | 18    | [assinatura] | 21    |
| 08H     | [assinatura] | 11.15 | 13    | [assinatura] | 15.30 |
| 08.4    | [assinatura] | 11.10 | 13    | [assinatura] | 15.30 |
| 10      | [assinatura] | 11    | 13    | [assinatura] | 15.30 |
| 10      | [assinatura] | 10.55 | 18    | [assinatura] | 20    |
| 10      | [assinatura] | 11.20 | 18    | [assinatura] | 21    |
| 10      | [assinatura] | 11.20 | 18    | [assinatura] | 21    |
| 10      | [assinatura] | 11    | 18    | [assinatura] | 21.30 |
| 10      | [assinatura] | 11    | 13    | [assinatura] | 15.30 |
| —       | —            | —     | —     | —            | —     |

MARAVILHA, 20/07, 2020



Bom dia 14:17

Segue umas partidas de xadrez para aprender. 14:17

Lembrando que são ciladas de aberturas 14:17

Essa é boa para as brancas 14:17

E4\_e5 2\_cf3 d6 3\_Bc4 Bg4 4\_Cc3 g6 5\_Cxe5 BxD 6\_Bxf7+ Re7 7\_Cd5++. Sempre é bom fazer devagar e olhar o que acontece no tabuleiro. Na jogada de Cxe5 tem a possibilidade das negras jogarem dxCe5, daí as brancas jogam Dxbg4. 14:17

Partida 2 14:17

1\_E4\_e5 2\_Cf3 Cc6 3\_Bc4 Bc5 4\_d3 Cf6 5\_0\_0 d6 6\_Bg5 h6 7\_Bh5 g5 8\_Bg3 h5 9\_Cxg5 h4 10\_Cxf7 hxg3 11\_Cx D Bg4 14:17

12\_Dd2 Cd4 com posição ganhadora para as pretas, porque??? 14:17

Todos os dias vou colocar 2 aberturas aqui ok. Guardem e treine essas. Lembrando que se o último lance significa que tá melhor.



Jorge Godois    Mateus    Tayla

Gabriel Vargas    Fernanda7

x +

fichess.org/analysis#8

Area d... Chess-Results.com...

M430 no Paraguai ... Reserva

UNBOXING & SUPE...

GLOBALSAT GS 240...

TV BOX M85 - Atua...

Como INSTALA...

Standard

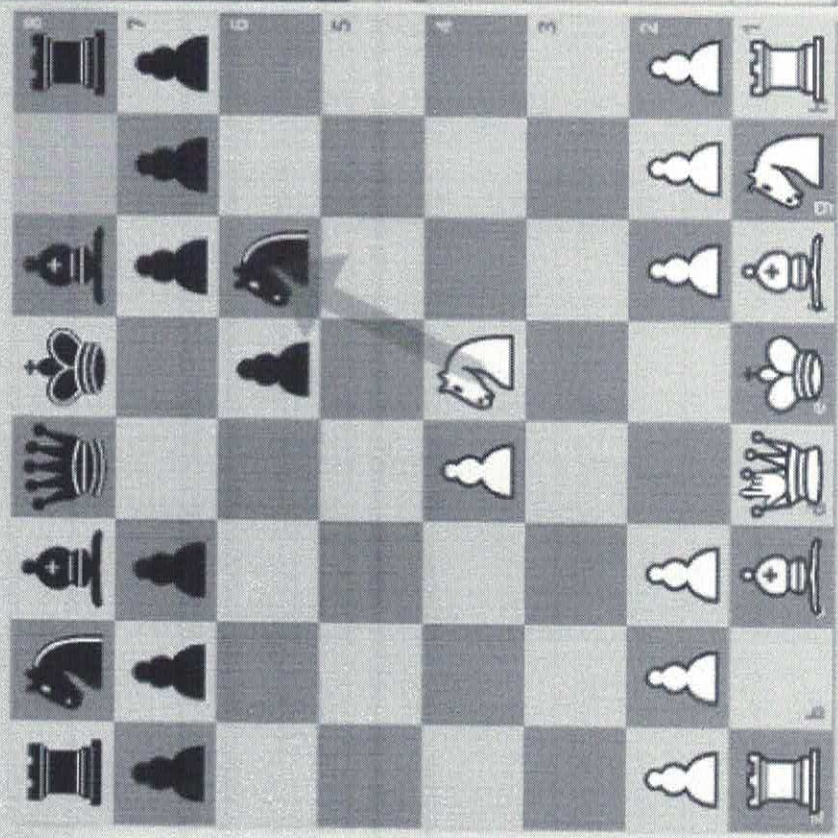

**+0.8** Stockfish 11+ WASMMX  
Profundidade 40

5.  $\text{exf6+}$   $\text{gxrf6}$  6.  $\text{cf3}$   $\text{cc6}$  7.  $\text{c3}$   $\text{b6}$  8.  $\text{g3}$   $\text{bb7}$  9.  $\text{ag2}$   $\text{ce7}$

1    f4    -0.1 ...

1.e4 e6 2.d4 d5 3.  $\text{cc3}$  (3.  $\text{ef3}$   $\text{dxe4}$  4.  $\text{eg5}$  5.  $\text{dxe4}$  4.  $\text{cf6}$  5.  $\text{cg3}$  c5 6.  $\text{cf3}$   $\text{cc6}$  7.  $\text{cb5}$   $\text{Wa5+}$  8.  $\text{c3}$   $\text{Wxb5}$  9. a4 - 9.  $\text{Wa6}$  - 9.  $\text{Wa5}$  10.  $\text{dxc5}$   $\text{Wxc5}$  11. b4 (11.  $\text{ae3}$ )

1    ...    e5

1...f5 2.e4 fxe4 3.d3 exd3 4.  $\text{Qxd3}$   $\text{cf6}$  5.g4 d5 6.g5 (6.  $\text{ag4}$  7.  $\text{cf3}$ )

2    fxe5    -0.3     $\text{cf6}$

2...d6 3.exd6  $\text{Qxd6}$  4.  $\text{cf3}$   $\text{g5}$  5.  $\text{d4}$  (5.e4)  $\text{g4}$  6.  $\text{cf5}$  - 6...f5 7.e4 h6 (7...  $\text{cf6}$ ) 8.  $\text{cf3}$   $\text{gxh3}$  9.  $\text{Wh5+}$   $\text{ef8}$  10.  $\text{cc4}$   $\text{Wh11}$   $\text{Wg6}$   $\text{Bg7}$  12.  $\text{exh6}$   $\text{cfxh6}$

- 6...h6 7.  $\text{ce4}$   $\text{cf5}$  8.  $\text{exd6+}$   $\text{Wxd6}$  9.g3  $\text{cc6}$  10.c3  $\text{ae4}$  11.  $\text{Bg}$

FEN rnbqkb1r/ppp2ppp/4pn2/8/3PN3/8/PPP2PPP/R1BQK

PGN 1. e4 e6 2. d4 d5 3. Nc3 dxe4 4. Nxe4 Nf6

Navigation icons: Home, Back, Forward, Stop, Refresh, Search, etc.

View Options



Galaxy A10s

Matheus

x +

lichess.org/analysis#8

Area d... Chess-Results.com...

M430 no Paraguai...

Reserva

UNBOXING & SUPE...

GLOBALSAT GS 240...

TV BOX M8S - Atua...

Como INSTALA...

AR APRENDER OBSERVAR

COMUNIDADE

FERRAMENTAS

Standard

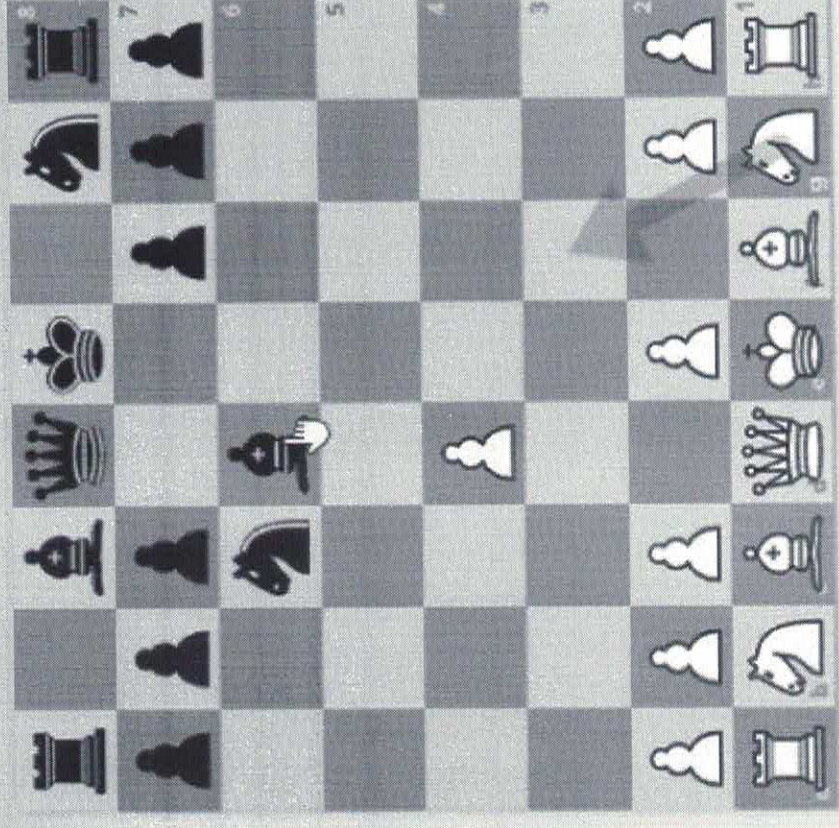

+0.6 Stockfish 11+ WASMX Profundidade 17 (100%)

5. ♖f3 ♟f6 6. g3 O-O 7. ♚g2 ♟a5 8. ♟c3 c5 9. ♚g5 ♟cc4

|   |      |      |      |
|---|------|------|------|
| 1 | f4   | -0.1 | e5   |
| 2 | fxe5 | +0.3 | ♟c6  |
| 3 | d4   | -0.8 | d6   |
| 4 | exd6 | -0.3 | ♟xd6 |

FEN r1bqk1nr/ppp2pppp/2nb4/8/3P4/8/ppp1P1PP/RNBQk







Fernanda Xadrez

visto por último hoje às 14:04



Essa é boa para as brancas

12:38 ✓✓

E4\_e5 2\_cf3 d6 3\_Bc4 Bg4 4\_Cc3 g6 5\_Cxe5 BxD 6\_Bxf7+ Re7 7\_Cd5++. Sempre é bom fazer devagar e olhar o que acontece no tabuleiro. Na jogada de Cxe5 tem a possibilidade das negras jogarem dxCe5, daí as brancas jogam Dxbg4.

12:38 ✓✓

Partida 2

12:38 ✓✓

1\_E4\_e5 2\_Cf3 Cc6 3\_Bc4 Bc5 4\_d3 Cf6 5\_0\_0 d6 6\_Bg5 h6 7\_Bh5 g5 8\_Bg3 h5 9\_Cxg5 h4 10\_Cxf7 hxg3 11\_Cx D Bg4

12:38 ✓✓

12\_Dd2 Cd4 com posição ganhadora para as pretas, porque???

12:38 ✓✓

Todos os dias vou colocar 2 aberturas aqui ok. Guardem e treine essas. lembrando que se o último lance significa que tá melhor.

12:38 ✓✓



Digite uma mensagem





PREFEITURA MUNICIPAL DE MARAVILHA

SECRETARIA DE PLANEJAMENTO, ADMINISTRAÇÃO E FAZENDA

NOTA FISCAL DE SERVIÇOS ELETRÔNICA (NFS-e)

Número do RPS

Número da nota

15

Data da emissão da nota

03/07/2020 08:19:43

Data do fato gerador

03/07/2020 08:19:43

Código de verificação

W2H4K6QHOC

### PRESTADOR DE SERVIÇOS

Nome fantasia: SILVIA GR

Nome/Razão social: SILVIA TERESINHA DE OLIVEIRA 72978260068

CPF/CNPJ: 33.615.336/0001-18

Inscrição municipal: 7916

Endereço: AV EUCLIDES DA CUNHA Número: 167 Bairro: CENTRO CEP: 89874-000

Complemento:

Município: Maravilha

UF: SC

E-mail: silvinha\_deoliveira@hotmail.com

Site:

Inscrição estadual:

Telefone: (49) 99929-3233

### TOMADOR DE SERVIÇOS

Nome fantasia: ACEMA

Nome/Razão social: ACEMA - ASSOCIACAO CULTURAL E ESPORTIVA DE MARAVILHA

CPF/CNPJ: 72.324.718/0001-44

Inscrição municipal: 5161

Inscrição estadual:

Endereço: OLAVO BILAC Número: 649 Bairro: LOTEAMENTO JARDIM DO LAGO CEP: 89874-000

Complemento:

Município: Maravilha

UF: SC

E-mail: mozartph@hotmail.com

Telefone: (49) 3664-0044

Celular:

### DISCRIMINAÇÃO DOS SERVIÇOS

|   | Valor unitário | Qtd    | Valor do serviço | Base de cálculo (%) | ISS  |
|---|----------------|--------|------------------|---------------------|------|
| Prestacao de servicos de Aula de Ginastica Online | 2.801,0000     | 1,0000 | 2.801,0000       | 2.801,00x0,00=      | 0,00 |

### Forma de Pagamento

| Parcela | Vencimento | Tipo    | Valor (R\$) | Parcela | Vencimento | Tipo | Valor (R\$) | Parcela | Vencimento | Tipo | Valor (R\$) |
|---------|------------|---------|-------------|---------|------------|------|-------------|---------|------------|------|-------------|
| 1       |            | À vista | 2.801,00    |         |            |      |             |         |            |      |             |

### RETENÇÕES FEDERAIS

| PIS/PASEP                         | COFINS   | INSS                                | IR       | CSLL     | Outras retenções |
|-----------------------------------|----------|-------------------------------------|----------|----------|------------------|
| R\$ 0,00                          | R\$ 0,00 | R\$ 0,00                            | R\$ 0,00 | R\$ 0,00 | R\$ 0,00         |
| <b>Valor bruto = R\$ 2.801,00</b> |          | <b>Valor líquido = R\$ 2.801,00</b> |          |          |                  |

Códigos dos serviços:

06.04 - Ginástica, dança, esportes, natação, artes marciais e demais atividades físicas.

| Desc. condicionado(R\$) | Desc. incondicionado(R\$) | Deduções(R\$) | Base de cálculo(R\$) | Valor ISS(R\$) |
|-------------------------|---------------------------|---------------|----------------------|----------------|
| 0,00                    | 0,00                      | 0,00          | 2.801,00             | 0,00           |

### TRIBUTAÇÃO DO ISSQN

Natureza da operação: Tributação no município

Situação tributária do ISSQN: Normal

Local da prestação do serviço: Maravilha

### OUTRAS INFORMAÇÕES

Esta NFS-e foi emitida com respaldo na Lei Municipal 3.731/2014 regulamentada pelo Decreto 106/2014. Para verificar a autenticidade acesse a página: [https://e-gov.betha.com.br/e-nota/verificar\\_autenticidade.faces](https://e-gov.betha.com.br/e-nota/verificar_autenticidade.faces)

\*\*\* Prestador de serviços optante pelo Simples Nacional. \*\*\*

Situação desta NFS-e: Normal

Valor aproximado do tributo federal - R\$ 376,73 (13,45%), estadual - R\$ 0,00 (0,00%), municipal - R\$ 115,12 (4,11%), com base na Lei 12.741/2012 e no Decreto 8.264/2014 - Fonte: IBPT



Verificar autenticidade

**Agendar Transferência entre contas**

**Num. Pendência:** 257674  
**Transação:** Agendar Transferência entre contas  
**Cooperativa:** 3032  
**Conta Corrente:** 1388274

---

**Dados da Transação**

**Cooperativa de débito:** 3032  
**Conta de débito:** 138.827-4  
**Tipo de Transferência:** Entre Contas Corrente  
**Cooperativa do favorecido:** 3032 \ SICOOB CREDIAL/SC  
**Conta do favorecido:** 131.411-4 \ SILVIA TERESINHA DE OLIVEIRA  
**Data da transferência:** 06/07/2020  
**Valor da transferência:** R\$ 2.801,00  
**Número de meses programados:** 0  
**Observação:**  
**Assinado por:** DOUGLAS ROBERTO LAGO  
MOZART PICCOLI HOFFMANN

---





## CONTROLE DE FREQUÊNCIA

SERVIDOR: Ginástica Rítmica. {GR}

LOTAÇÃO: \_\_\_\_\_ MÊS/ANO: 06/2020

| DIA | LOCAL DE TRABALHO | HORÁRIO |            |       |       |                 |       |
|-----|-------------------|---------|------------|-------|-------|-----------------|-------|
|     |                   | MANHÃ   |            |       | TARDE |                 |       |
|     |                   | HORA    | ASSINATURA | HORA  | HORA  | ASSINATURA      | HORA  |
| 1   | Aula Online       | 09:10   | Silvia     | 11:00 | 13:40 | Silvia          | 15:50 |
| 2   | "                 | 08:50   | Silvia     | 11:15 | 14:00 | Silvia          | 16:45 |
| 3   | "                 | 09:15   | Silvia     | 10:45 | 14:15 | Silvia          | 17:15 |
| 4   | "                 | 09:30   | Silvia     | 10:30 | 13:50 | Silvia          | 16:30 |
| 5   | "                 | 08:45   | Silvia     | 10:10 | ---   | "               | ---   |
| 6   | ---               | ---     | "          | ---   | ---   | "               | ---   |
| 7   | ---               | ---     | "          | ---   | ---   | "               | ---   |
| 8   | Aula Online       | 09:45   | Silvia     | 11:10 | 13:50 | Silvia          | 16:05 |
| 9   | "                 | 09:08   | Silvia     | 10:50 | 14:10 | Silvia          | 16:45 |
| 10  | "                 | 09:00   | Silvia     | 11:15 | 14:30 | Silvia          | 17:20 |
| 11  | Feriado           | ---     | "          | ---   | ---   | "               | ---   |
| 12  | Aula Online       | 09:15   | Silvia     | 10:50 | ---   | "               | ---   |
| 13  | "                 | ---     | "          | ---   | ---   | "               | ---   |
| 14  | ---               | ---     | "          | ---   | ---   | "               | ---   |
| 15  | Aula Online       | 08:50   | Silvia     | 10:40 | 17:10 | Silvia          | 18:30 |
| 16  | Contuga Máscaras  | 08:50   | Silvia     | 11:10 | 14:30 | Aula On. Silvia | 16:45 |
| 17  | Aula Online       | 09:08   | Silvia     | 11:15 | 13:25 | Silvia          | 16:15 |
| 18  | "                 | 09:20   | Silvia     | 10:50 | 13:50 | Silvia Ateliê   | 16:30 |
| 19  | "                 | 08:55   | Silvia     | 11:18 | 14:10 | Silvia          | 16:15 |
| 20  | ---               | ---     | "          | ---   | ---   | "               | ---   |
| 21  | ---               | ---     | "          | ---   | ---   | "               | ---   |
| 22  | Aula Online       | 09:10   | Silvia     | 11:20 | 13:50 | Silvia          | 16:00 |
| 23  | Contuga Máscaras  | 09:00   | Silvia     | 10:50 | 13:45 | Ateliê          | 17:00 |
| 24  | Aula Online       | 09:15   | Silvia     | 11:10 | 13:40 | Silvia          | 16:35 |
| 25  | "                 | 08:50   | Silvia     | 11:20 | 13:54 | Silvia          | 16:50 |
| 26  | "                 | 09:20   | Silvia     | 10:55 | 14:10 | Silvia          | 16:20 |
| 27  | ---               | ---     | "          | ---   | ---   | "               | ---   |
| 28  | ---               | ---     | "          | ---   | ---   | "               | ---   |
| 29  | Aula Online       | 09:10   | Silvia     | 11:18 | 14:45 | Silvia          | 17:10 |
| 30  | "                 | 08:56   | Silvia     | 11:05 | 13:40 | Silvia          | 16:45 |
| 31  | ---               | ---     | "          | ---   | ---   | "               | ---   |

MARAVILHA, 30/06, 2020

Silvia de Oliveira

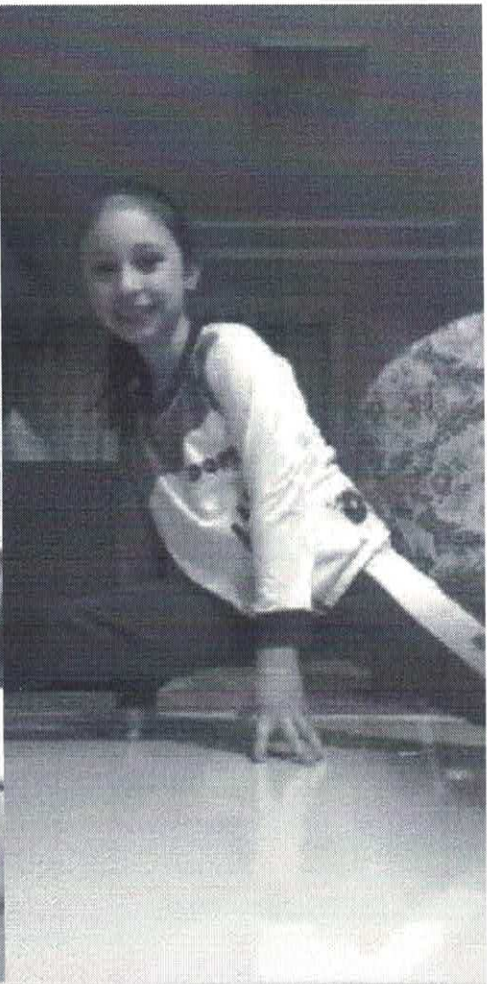



**RECIBO**

**R\$ 1.200,00**

Recebemos da ASSOCIAÇÃO CULTURAL E ESPORTIVA DE MARAVILHA a importância de ( um mil e duzentos reais ) referente a locação da Cancha de Bochas durante o mês de junho de 2020 para treinamento das equipes da Associação em parceria com a Secretaria de Esporte Juventude e Lazer .

Por ser a expressão da verdade e para gerar os efeitos legais, assino o presente.

Maravilha/SC, 06 de julho de 2020.

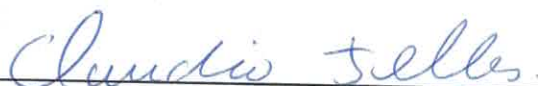
  
\_\_\_\_\_  
CLAUDIO DA SILVA TELLES - ME  
CNPJ 07.421.230/0001-73

**Agendar Transferência entre contas**

**Num. Pendência:** 257675  
**Transação:** Agendar Transferência entre contas  
**Cooperativa:** 3032  
**Conta Corrente:** 1388274

---

**Dados da Transação**

**Cooperativa de débito:** 3032  
**Conta de débito:** 138.827-4  
**Tipo de Transferência:** Entre Contas Corrente  
**Cooperativa do favorecido:** 3032 \ SICOOB CREDIAL/SC  
**Conta do favorecido:** 108.825-4 \ CLAUDIO DA SILVA TELLES  
**Data da transferência:** 06/07/2020  
**Valor da transferência:** R\$ 1.200,00  
**Número de meses programados:** 0  
**Observação:**  
**Assinado por:** DOUGLAS ROBERTO LAGO  
MOZART PICCOLI HOFFMANN

---

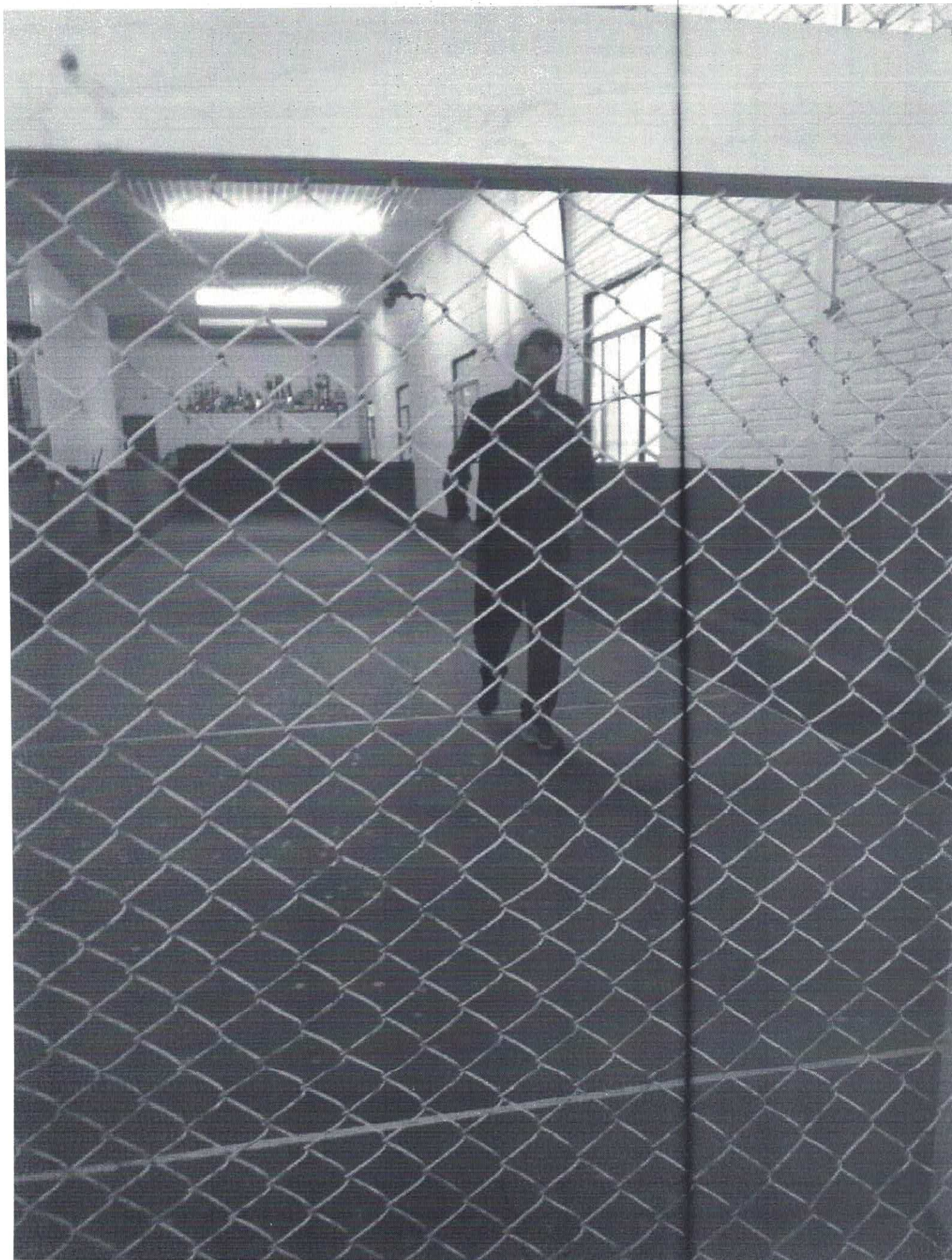



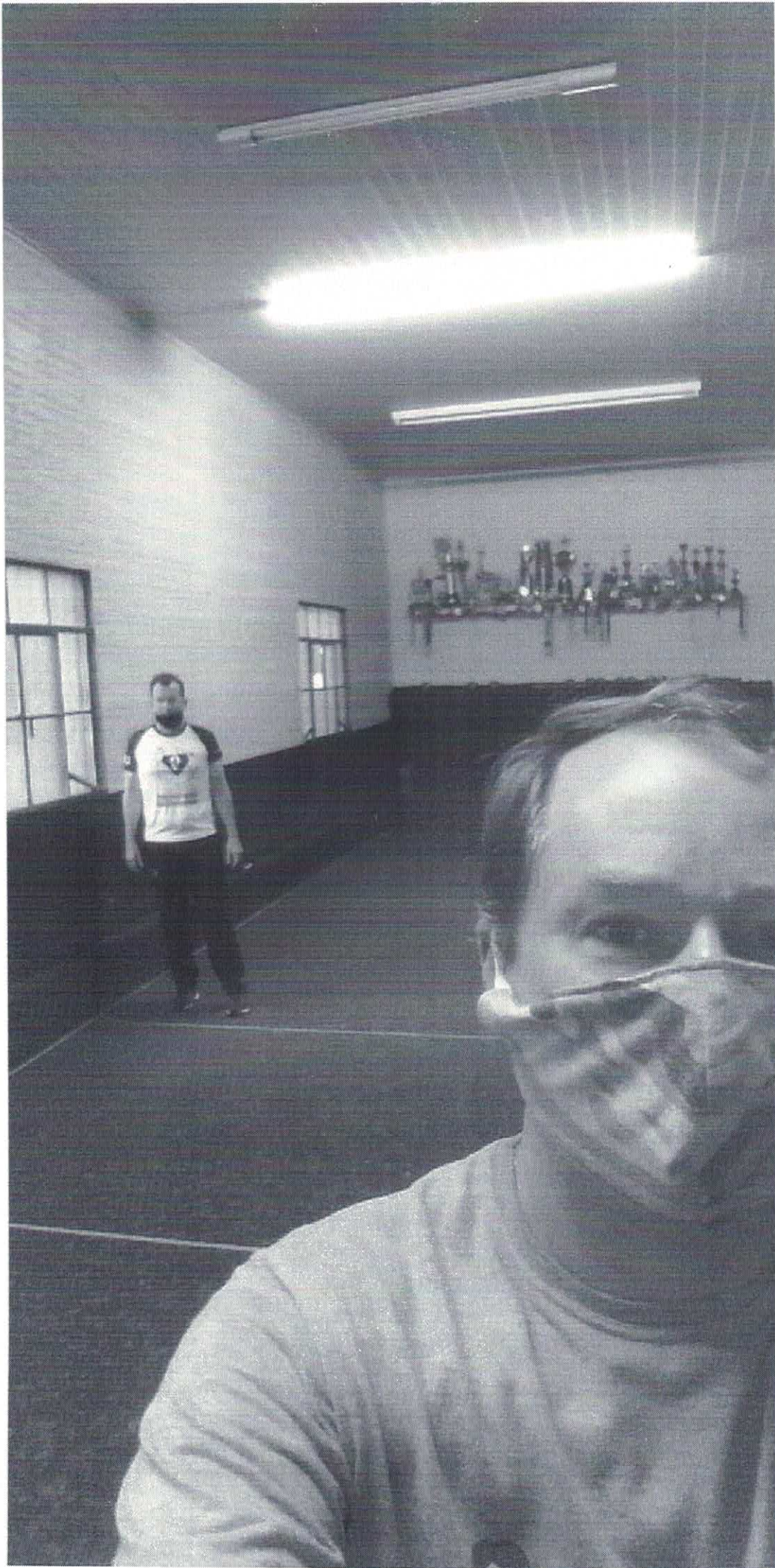



# ELIANE BEHNENBERGER DA SILVA MORAES - MEI

Serviços de Pintura de Edifícios em Geral

NOTA FISCAL PRESTAÇÃO DE SERVIÇO

CNPJ 17.658.948/0001-31

Inscr. Mun. 4969-0

Nº 000676

Rua Independência, 6 - Centro  
CEP 89.874-000 - Maravilha - Santa Catarina

Nat. da Operação: .....

1ª Via (Branca) Cliente  
2ª Via (Amarela) Bloco

Data: 06 de julho de 2020

Cliente: Artes Gráficas e Exp. Lda de Maravilha

Endereço: Rua Doug, 3, Box

Município: Maravilha

UF: SC CEP: 89874000

CNPJ/CPF: 12324718/0001-44 Inscrição Estadual: .....

| Quant.                      | Discriminação dos Serviços | Valor Unit. | Valor Total |
|-----------------------------|----------------------------|-------------|-------------|
| 110                         | lauscos laminados          | 1,75        | 192,50      |
| 70                          | lauscos Calças             | 1,50        | 105,00      |
| 20                          | lauscos colares            | 1,50        | 30,00       |
| lauscos repente mês 02/2020 |                            |             |             |

Base de Cálculo = R\$ ..... X ..... % = R\$ .....

TOTAL R\$ 327,50

Não Vale Como Recibo  
TELE ARTES GRÁFICA MARAVILHA LTDA. ME - Av. Araucária, 561 - Maravilha - SC - Fone (49) 3664-1257 - CNPJ 02.271.529/0001-75 - Inscr. Est. 253.619.025  
03 BIs. 50x2 Nota Fiscal Prestação de Serviço de 000.601 a 000.750 - Autorização Municipal 527/2019 - 08/11/2019

I.S.S. Aliq. \_\_\_ % Total R\$ .....

CAIXA  
CAIXA ECONÔMICA FEDERAL

AUTOATENDIMENTO - AG. MARAVILHA SC  
DATA: 07/07/2020 HORA: 14:51:32  
TERMINAL: 10771032 CONTROLE: 107710320326

COMPROVANTE PROVISÓRIO DE  
DEPÓSITO EM CHEQUES

CONTA CREDITADA: 1077 003.00001983-2  
NOME: ELIANE BEHNENBERGER DA SILVA MOR  
VALOR TOTAL EM CHEQUES : 327,50  
TELEFONE DO DEPOSITANTE: 49 9887-0051  
NÚMERO DO ENVELOPE: 5842381016

Movimento do dia encerrado. A confirmação do depósito se dará pelo lançamento do valor na conta do favorecido após a abertura do envelope no próximo dia útil e a verificação dos valores contidos.

018 756 3032 2 SETE 000138827-4 0 OITO 001 000068 SEIS 0 UM 5882 324.50

Pague por este Cheque a quantia de Dezentos e vinte e sete reais 2824 2824 2824

a Cláudio J. da Silva Mendes e centavos acima

ou à sua ordem Vila de 07/08/2020

**SICOOB** SICOOB CREDIAL/SC  
EMPRESARIAL Confecção: 02/2019

COOPERATIVA DE CREDITO DE LIVRE ADMISSAO DE ASSOCIADOS AURIVERDE - SICOOB - CREDIAL/SC  
AV MARAVILHA, 425  
CENTRO MARAVILHA SC  
TEL.: 49-3646-0300 Ouvidoria - 08007250996

X03032SICOOBASSOCIACAO CULTURAL E ESPORTIVA DE000068X03032SICOOBASSOCIACAO CULTURAL  
ASSOCIACAO CULTURAL E ESPORTIVA DE  
CNPJ.: 72.324.718/0001-44  
CLIENTE BANCARIO DESDE: 01/2019 TEL.: 49 3664-0044

Central de Atendimento do Banco Central (DDG) 0800-9792345

⑈75630328⑈ 0130000685⑈ 70001388274⑈



SISBB - SISTEMA DE INFORMACOES BANCO DO BRASIL  
07/07/2020 - Autoatendimento - 14:09:31  
085871131 0667

COMPROVANTE DE ENTREGA DE ENVELOPE  
DEPOSITO EM CONTA CORRENTE - CHEQUE

=====

|              |                       |
|--------------|-----------------------|
| FAVORECIDO   | PREF MUN DE MARAVILHA |
| AGENCIA:     | 0858-3                |
| CONTA:       | 2.273-X               |
| VALOR *      | 1.594,00              |
| NR. ENVELOPE | 1.740.713.324         |

\* Acolhido em: 07/07/2020, na Agência 0858-3.

=====

\*VALOR SUJEITO A CONFERÊNCIA

Depositos realizados durante o expediente bancario serao conferidos e processados ate as 23h59 do mesmo dia. Apos o expediente bancario, aos sabados, domingos e feriados, ate as 23h59 do primeiro dia util subsequente.

Cheques estao sujeitos aos prazos legais de compensacao e devolucao.

Se houver divergencia no valor depositado, o envelope sera processado pelo valor apurado. Envelopes vazios nao serao abertos e permanecerao disponiveis por 60 dias na agencia onde foi depositado, para visualizacao.

Acompanhe o processamento do seu deposito nos canais BB na opcao "Consulta Envelope":  
Aplicativo BB / [www.bb.com.br](http://www.bb.com.br) / Caixa Eletronico  
Central de atendimento BB: 4003-0148  
(capitais e regioes metropolitanas)  
ou 0800-729-0148 (demais localidades).

Leia no verso como conservar este documento, entre outras informacoes.

Comp Banco Cooperativa C Conta série Cheque n°  
018 756 3032 2 SETE 000138827-4 0 NOVE 001 000067 1 UM 2653  
018 756 3032 2 0 000138827-4 0 001 000067

1594.00

Pague por este Cheque a quantia de 21m mil, quinhentos e noventa e quatro  
4945 4945 4945 4945

a Município Maravilha e centavos acima  
4945 4945 4945

ou à sua ordem Visto de 07 de Julho de 2020  
Daivaldo

**SICOOB** SICOOB CREDIAL/SC  
EMPRESARIAL Confecção: 02/2019  
COOPERATIVA DE CREDITO DE LIVRE ADMISSAO DE ASSOCIADOS AURIVERDE - SICOOB - CREDIAL/SC  
AV MARAVILHA, 425  
CENTRO MARAVILHA SC  
TEL.: 49-3646-0300 Ouvidoria - 08007250996

XS3032SICOOBASSOCIACAO CULTURAL E ESPORTIVA DE000067XS3032SICOOBASSOCIACAO CULTURAL  
ASSOCIACAO CULTURAL E ESPORTIVA DE  
CNPJ.: 72.324.718/0001-44  
CLIENTE BANCARIO DESDE: 01/2019 TEL.: 49 3664-0044

Central de Atendimento do Banco Central (DDG) 0800-9792345

