

Mês do depósito: Agosto 2020

Unidade Concedente: Prefeitura Municipal de Maravilha
Ordenador de Despesa: Rosimar Maldaner
Entidade Beneficiada: Associação Cultural e Esportiva de Maravilha
Endereço: Rua Olavo Bilac, 649, Bairro: Jardim do Lago CEP: 89874-000
Responsável: Douglas Roberto Lago CPF: 059.553.499-60
Nota de empenho nº: Data: Valor R\$: 3.748,00
Projeto/Atividade: Item/Fonte:
Nota de Sub-Empenho nº: Data: Valor R\$: 3.748,00

Histórico fiel da finalidade: Repasse financeiro com objetivo de manutenção das atividades da Associação Cultural e Esportiva de Maravilha, cfe. Lei: 1.876/93.

Documento		Histórico/Credor	Receb.	Pagto
Número	Data			
	07/08/20	Repasse		
2213578	07/08/20	Jorge de Oliveira Godois - MEI	3.748,00	2.548,00
2213579	07/08/20	Claudio da Silva Telles - ME		1.200,00
TOTAIS:			3.748,00	3.748,00

Local e Data: Maravilha/SC 11/08/2020



DOUGLAS ROBERTO LAGO
Presidente



MOZART PICCOLI HOFFMANN
Tesoureiro

SICCOB - Sistema de Cooperativas de Crédito do Brasil
 SISBR - Sistema de Informática do SICCOB

11/08/2020

EXTRATO CONTA CORRENTE

08:51:00

COOP.: 3032-5 - SICCOB CREDIAL/SC**CONTA:** 138.827-4 - ASSOCIACAO CULTURAL E ESPORTIVA DE MARAVILHA

DATA	DOCUMENTO	HISTÓRICO	VALOR
10/07/2020		SALDO ANTERIOR	0,00C
10/07/2020		SALDO BLOQUEADO ANTERIOR	0,00*
07/08/2020	161146935	CRÉD. TED-STR PM MARAVILHA 82.821.190 0001-72 CODIGO TED: T590357814	6.948,00C
07/08/2020	2213578	DÉB. TRANSF. CONTAS DIF. TITULARIDADE FAV.: JORGE DE OLIVEIRA GODOIS	2.548,00D
07/08/2020	2213579	DÉB. TRANSF. CONTAS DIF. TITULARIDADE FAV.: CLAUDIO DA SILVA TELLES	1.200,00D
		SALDO DO DIA =====>	3.200,00C
10/08/2020	2221087	DÉB. TRANSF. CONTAS DIF. TITULARIDADE FAV.: MAYARA CARLA MULLER	1.400,00D
10/08/2020	2221088	DÉB. TRANSF. CONTAS DIF. TITULARIDADE FAV.: MAVIGESSO ARTE GESSO LTDA	1.000,00D
10/08/2020	000.070	CHEQUE COMPE INTEGRADA	800,00D
		SALDO DO DIA =====>	0,00C

RESUMO

SALDO EM CONTA CORRENTE(+):	0,00C
SALDO EM CONTA INVESTIMENTO(+):	0,00C
LIMITE CONTA GARANTIDA(+):	0,00C
SALDO DISPONÍVEL(=):	0,00C
SALDO BLOQUEADO EM CONTA CORRENTE:	0,00
SALDO BLOQUEADO EM CONTA INVESTIMENTO:	0,00
TAXA CONTA GARANTIDA(a.m.):	4,95%
PREVISÃO CPMF:	0,00D
PREVISÃO IOF:	0,00D
PREVISÃO ENCARGOS:	0,00D
PREVISÃO TARIFAS:	0,00D

EXTRATO No.:000

OUVIDORIA SICCOB: 08007250996

OBJETO DO REPASSE E DE SUA ETAPA

(IN TC- 14/2012 – ART. 43(IN TC- 14/2012 – ART. 43 § 4º - ANEXO VII)

Entidade	CNPJ	
ASSOCIAÇÃO CULTURAL E ESPORTIVA DE MARAVILHA	72.324.718/0001-33	
Título do Projeto	Período de Execução	
Secretaria de Esporte, Juventude e Lazer	Início	Término
	01	31
Data do Repasse	Valor do Repasse	
07/08/2020	3.748,00	
Objetivo do Projeto		
Este projeto objetiva desenvolver, promover, oportunizar, e incentivar a difusão do Esporte no nosso município.		

Metas Atingidas com descrição detalhada
<ul style="list-style-type: none">• JORGE DE OLIVEIRA GODOIS - MEI – Prestação de serviços com aulas por meio digital de Xadrez;• CLAUDIO DA SILVA TELLES - MEI – Aluguel referente ao mês 07/2020 da Cancha de Bochas de Carpet para treinamento:
Anexos: contratos, folders, fotos, matérias jornalísticas e outros

Maravilha/SC, 11 de agosto de 2020.



DOUGLAS ROBERTO LAGO

Presidente

CPF: 059.553.499-60

DECLARAÇÃO

Declaramos para os devidos fins de direito e a quem interessar possa, que os recursos recebidos por esta entidade da Prefeitura Municipal de Maravilha, na data de 01 de julho de 2020, no valor de R\$ 3.748,00 (três mil, setecentos e quarenta e oito reais), foram aplicados aos fins que se destinam, ou seja, pagamento parcial das despesas com manutenção das atividades conforme Lei nº 1.876/93.

Por ser expressão da verdade,

Maravilha/SC, 11 de agosto 2020.

DOUGLAS ROBERTO LAGO
Presidente

MOZART P. HOFFMANN
Tesoureiro

PARECER DO CONSELHO FISCAL

O Conselho Fiscal da ACEMA – Associação Cultural e Esportiva de Maravilha, de acordo com os fins Estatutários e com a finalidade do cumprimento da Instrução Normativa do Tribunal de Contas do Estado de Santa Catarina Nº TC – 23/12/2013. Reuniu-se, no dia 11/08/2020, com a finalidade de verificar a PRESTAÇÃO de CONTAS, bem como a respectiva documentação do repasse efetuado na data de 07/08/2020, no valor de R\$: 3.748,00 (três mil, setecentos e quarenta e oito reais).

Tendo constatado a veracidade e exatidão em todos os documentos comprobatórios, quanto a correta aplicação dos recursos no objeto e ao atendimento da finalidade pactuada, manifestamos o seguinte parecer:

- Favorável
- Favorável com restrições
- Desfavorável

Outras Considerações:

Maravilha/SC, 11 de agosto de 2020.



Nome: GIAN MAURO SILVA



Nome: THOMAS DO NASCIMENTO ZARDO



Nome: PABLO HENRIQUE KERCHER

À
ROSIMAR MALDANER
Prefeita Municipal

RECIBO

R\$ 1.200,00

Recebemos da ASSOCIAÇÃO CULTURAL E ESPORTIVA DE MARAVILHA a importância de (um mil e duzentos reais) referente a locação da Cancha de Bochas durante o mês de julho de 2020 para treinamento das equipes da Associação em parceria com a Secretaria de Esporte Juventude e Lazer .

Por ser a expressão da verdade e para gerar os efeitos legais, assino o presente.

Maravilha/SC, 06 de agosto de 2020.



CLAUDIO DA SILVA TELLES - ME
CNPJ 07.421.230/0001-73

SICCOOB - Sistema de Cooperativas de Crédito do Brasil
SISBR - Sistema de Informática do SICCOOB

10/08/2020

Transação Efetivada

09:33:11

Agendar Transferência entre contas

Num. Pendência: 264919
Transação: Agendar Transferência entre contas
Cooperativa: 3032
Conta Corrente: 1388274

Dados da Transação

Cooperativa de débito: 3032
Conta de débito: 138.827-4
Tipo de Transferência: Entre Contas Corrente
Cooperativa do favorecido: 3032 \ SICCOOB CREDIAL/SC
Conta do favorecido: 108.825-4 \ CLAUDIO DA SILVA TELLES
Data da transferência: 07/08/2020
Valor da transferência: R\$ 1.200,00
Número de meses programados: 0
Observação:
Assinado por: DOUGLAS ROBERTO LAGO
MOZART PICCOLI HOFFMANN

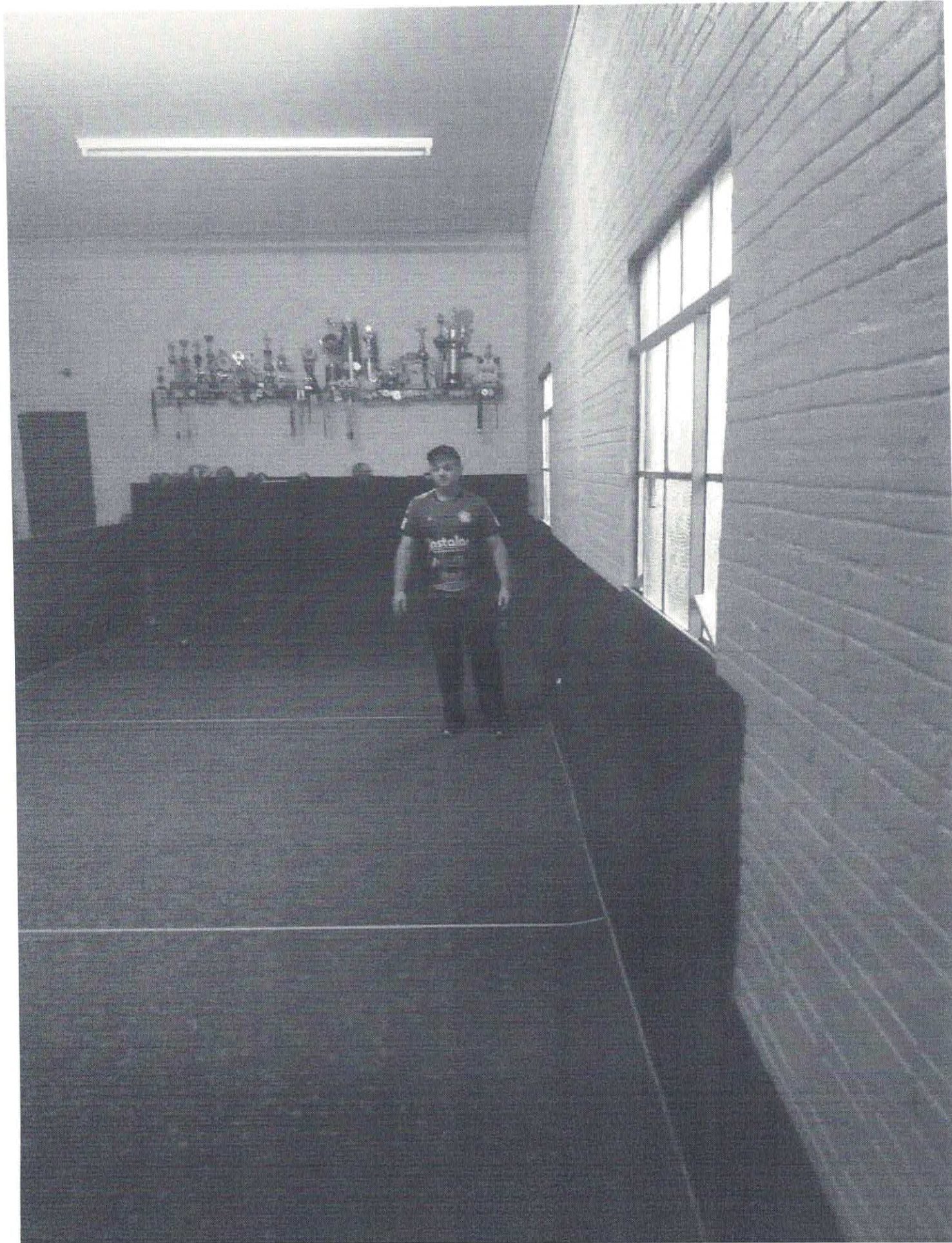



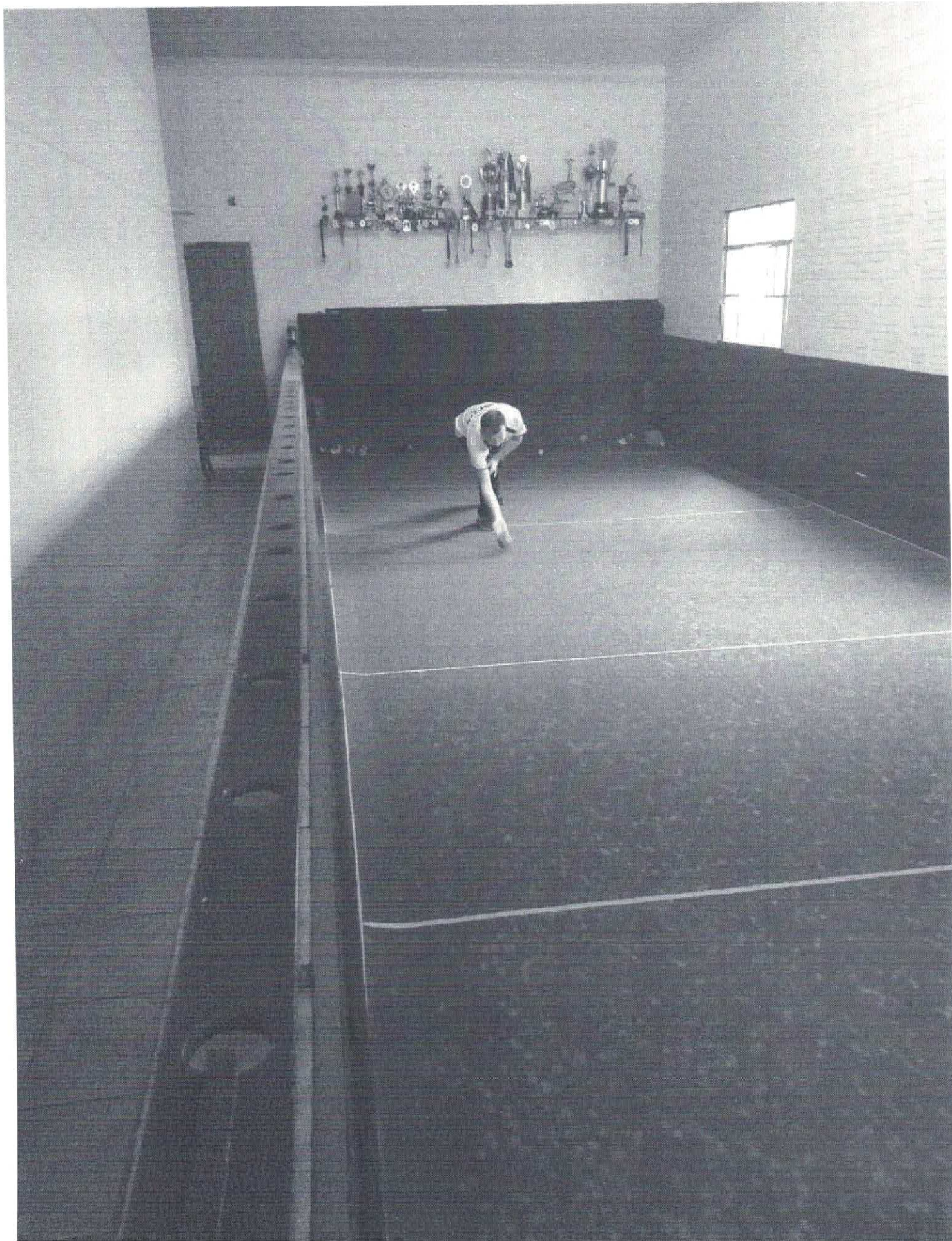

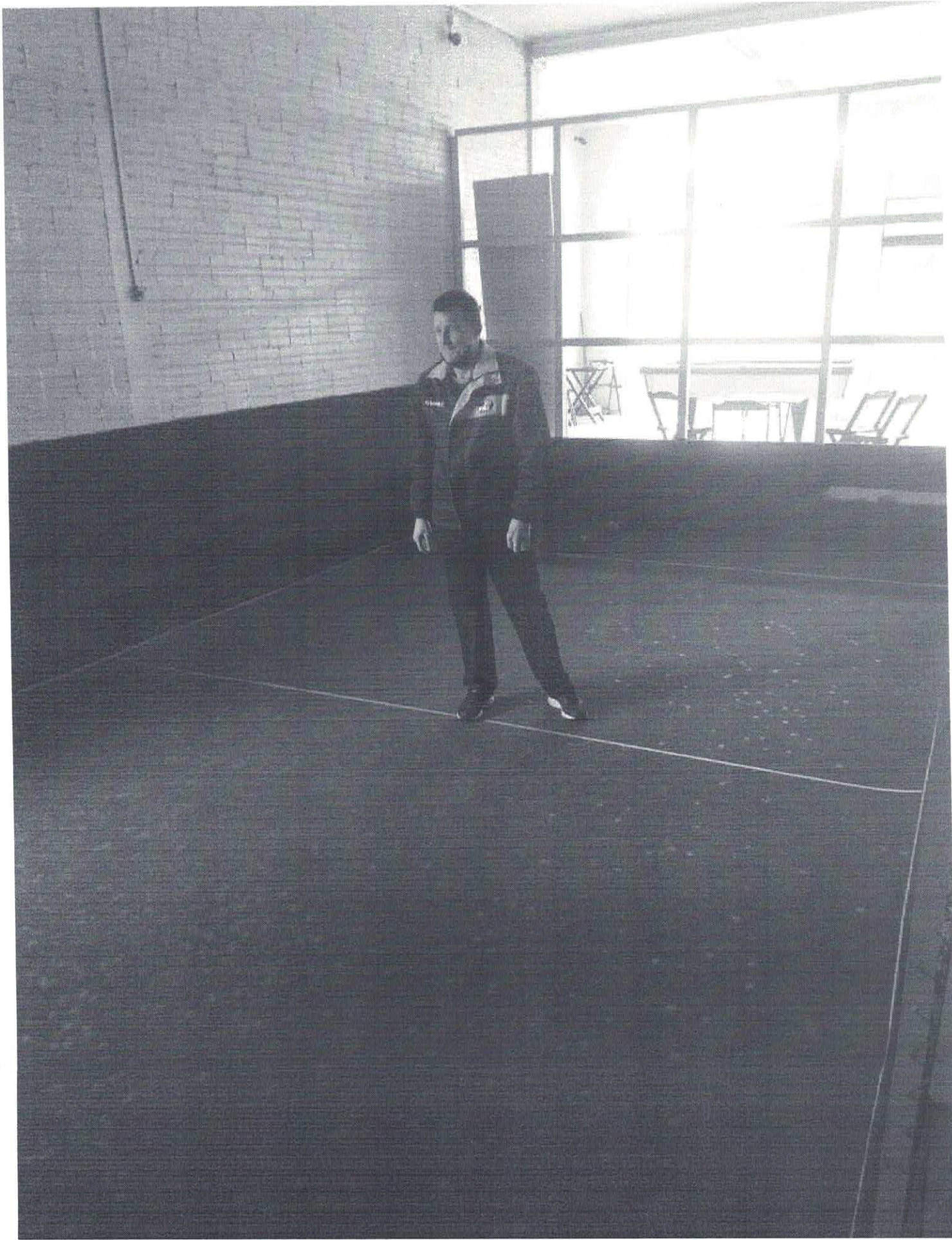

JORGE DE OLIVEIRA GODOIS

Professor de Xadrez

Fones: (49) 3664-2070 / (48) 9 9677-6085

Avenida Euclides da Cunha, 289 - Centro
CEP 89.874-000 - Maravilha - Santa Catarina

NOTA FISCAL PREST. DE SERVIÇO

CNPJ 18.096.874/0001-50

Inscr. Mun. 6057-0

Nº 000101

Nat. da Operação: _____

Data: 03 de AOSTO

de 2020

Cliente: ACEMA - ASSOC. CULT. ESP. MARAVILHA SC.

Endereço: EUCLIDES DA CUNHA S/N

Município: MARAVILHA

UF: SC

CEP: 89874000

CNPJ/CPF: 12324718.0001-44 Inscrição Estadual: _____

1ª Via (Branca) Cliente
2ª Via (Azul) Bloco

QUANT.	DISCRIMINAÇÃO DOS SERVIÇOS	VALOR UNIT.	VALOR TOTAL
	30 HORAS PRESTAÇÃO SERVIÇO COMO TÉCNICO XADREZ JULHO 2020	2548,00	2548,00

BASE DE CÁLCULO = R\$

X

% = R\$

TELE ARTES GRÁFICA MARAVILHA LTDA. ME - Av. Araucária, 561 - Maravilha - SC - Fone (49) 3664-1257 - CNPJ 02.271.529/0001-75 - Inscr. Est. 253.619.025
02 Bls. 50x2 Nota Fiscal Prestação de Serviço de 000.101 a 000.200 - Autorização Municipal 518/2020 - 09/07/2020

TOTAL R\$

2.548,00

I.S.S. Alíq. _____

% Total R\$

Agendar Transferência entre contas

Num. Pendência: 264918
Transação: Agendar Transferência entre contas
Cooperativa: 3032
Conta Corrente: 1388274

Dados da Transação

Cooperativa de débito: 3032
Conta de débito: 138.827-4
Tipo de Transferência: Entre Contas Corrente
Cooperativa do favorecido: 3032 \ SICOOB CREDIAL/SC
Conta do favorecido: 133.550-2 \ JORGE DE OLIVEIRA GODOIS
Data da transferência: 07/08/2020
Valor da transferência: R\$ 2.548,00
Número de meses programados: 0
Observação:
Assinado por: DOUGLAS ROBERTO LAGO
MOZART PICCOLI HOFFMANN



CONTROLE DE FREQUÊNCIA

SERVIDOR: JORGE O GODDIS

LOTAÇÃO:

MÊS/ANO: JULHO 2020

LOCAL DE TRABALHO		HORÁRIO					
		MANHÃ			TARDE		
DIA	HORA	ASSINATURA	HORA	HORA	ASSINATURA	HORA
1	XADREZ ONLINE	9:30	[assinatura]	11:45	13	[assinatura]	16:45
2	XADREZ ONLINE	9:45	[assinatura]	11:20	14	[assinatura]	16:30
3	XADREZ ONLINE	9:45	[assinatura]	11:30	18	[assinatura]	21:45
4	XADREZ ONLINE	9:45	[assinatura]	11:45	19	[assinatura]	21:45
5							
6	XADREZ ONLINE	10	[assinatura]	11:45			
7	XADREZ ONLINE	9:30	[assinatura]	11:45	15	[assinatura]	17:45
8	XADREZ ONLINE	9:30	[assinatura]	11:45	15	[assinatura]	17:30
9	XADREZ ONLINE	10	[assinatura]	11:45	15	[assinatura]	18:30
10	XADREZ ONLINE	9:45	[assinatura]	11:45	12:45	[assinatura]	17:45
11	XADREZ ONLINE	9:45	[assinatura]	11:20	12:30	[assinatura]	17:45
12					12:30	[assinatura]	17:45
13	XADREZ ONLINE	9:30	[assinatura]				
14	XADREZ ONLINE	3:45	[assinatura]	10:45	12:45	[assinatura]	17:30
15	XADREZ ONLINE	3:45	[assinatura]	10:50	13:45	[assinatura]	17:45
16	XADREZ ONLINE	10:45	[assinatura]	11:55	13:45	[assinatura]	16:30
17	XADREZ ONLINE	10:45	[assinatura]	11:20	18:45	[assinatura]	22:45
18					18:45	[assinatura]	22:30
19	XADREZ ONLINE	9:45	[assinatura]	11:45			
20	XADREZ ONLINE	9:45	[assinatura]	11:20	18:30	[assinatura]	22:30
21	XADREZ ONLINE	10:45	[assinatura]	11:20	19:45	[assinatura]	20:45
22	XADREZ ONLINE	9:15	[assinatura]	10:50	19:45	[assinatura]	20:45
23	XADREZ ONLINE	9:10	[assinatura]	10:50	19:45	[assinatura]	21:30
24	XADREZ ONLINE	9:45	[assinatura]	10:50	20:45	[assinatura]	22:30
25	XADREZ ONLINE	10:45	[assinatura]	11:45	19:30	[assinatura]	22:45
26	XADREZ ONLINE	9:45	[assinatura]	11:45	15:45	[assinatura]	18:45
27					15:30	[assinatura]	18:45
28	XADREZ ONLINE	9:20	[assinatura]	12:45			
29	XADREZ ONLINE	9:30	[assinatura]	10:50	16:45	[assinatura]	21:45
30	XADREZ ONLINE	9:45	[assinatura]	10:55	16:45	[assinatura]	20:45
31	XADREZ ONLINE	9:45	[assinatura]	11:45	17:30	[assinatura]	21:45
					17:45	[assinatura]	21:45

Próxima partida 14:35

Lembrando que ao traduzir! Acompanhe os lances no tabuleiro(olhe) e veja o porque 14:35

Lembrando que as partidas parecem iguais os primeiros lances, mas muda geralmente a partir do terceiro ou quarto lance,isso se chama Variante de uma Abertura ok. 14:35

12_ a7xC=D CxD+ 13_ Bd2 Dd8 14_ RxC porque tá ganha pras brancas? Geralmente quando se tem vantagem material e posição superior no tabuleiro,se diz ' tá ganho' quando os 2 jogadores são considerados ' FORTES' ou seja! Que sabem jogar. 14:35

Boa tarde 14:35

Essa Boa para brancas 14:35

Tô mandando por Whatsapp 14:35

Se alguém quiser comentar algumas das partidas? Fiquem a vontade. 14:35

Lembrando que se o último lance for branco! É bom brancas e pretas é pretas 14:35

6 CxB CxC 7 Bg5 H6 8 Bh4 g5 9 f4 gxf4 10 Txf4 exTf4 11 DxC 0_0 12 BxC De8 13 Bh8 . Porque as brancas ficam ganha? 14:35

Amanhã passo +. Sobre outras linhas. 14:35

É bom tentar descobrir porque a abandono , descobrir qual o lance que vem em seguida, pra se ter abandonado a partida. 14:35

1 e4 e5 2 Cf3 Cc6 3 Bc4 Bc5 4_0_0 Cf6 5 d4 Bxd4 14:35

1_e4 e5 2 Cf3 Cc6 3 Bb5 Cd4 4 CxC exC 5 0_0 g6 6 d5 Bg7 7 f4 c6 8 Bc4 d5 9 pxp pxp 10 Bb5+ Rf8 11 Cd2 Dh5 12 a4 a6 13 Cb3 Dd8 14_ abandonam. 14:35

Passando + 2 aberturas 14:35

1 e4 c5 2 b4 cxb4 3 a3 Cc6 4 axb Cf6 5 b5 Cb8 6 e5 Dc7 7 d4 Cd5 8 b6 Dd8 9 Txa7 TxT 10 bxT Da5+ 11 Cc3 CXC 14:35

Bom domingo a todos. 14:35

Boa tarde 14:35

—— 14:35

1 e4 e5 2 Cf3 Cc6 3 Bb5 Cf6 4 0_0 Cxe4 5 Te1 f5 6 d3 Cd6 7 BxC dxB 8 Txe+ Rf7 9 Bg5 Dd7 10 Te7+ pretas abandonam. 14:35

Amanhã passo +. 14:35

1 e4 e5 2 Cf6 Cc6 3 Cc3 Cc6 4 Bb5 Cd4 5 Ba4 c6 6 0_0 Bc5 7 Cxe d6 8 Cd3 Bg4 9 De1 Cf3 10 gx Cf3 Bxf3 11 e5 0_0 12 exd Cg4 13 De1 Bxd 14.abandonam, porque? 14:35

Outra 14:35

1 e4 e5 2 Cf3 Cc6 3 Bb5 d6 4 0_0 Cf6 5 Te1 Bg4 6 d4 exd 7 e5 dxe 8 Cxe5 Vcs 9 CxC pretas abandonam.porque?



Jorge

hoje às 14:35

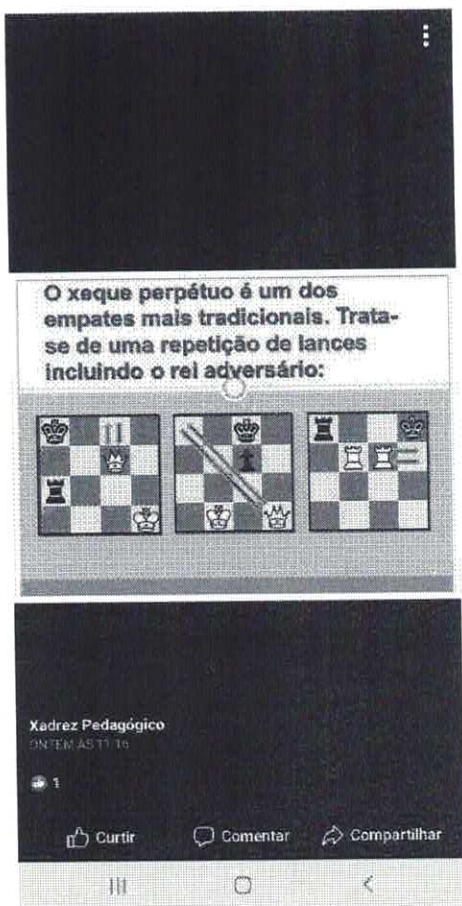



Jorge
hoje às 14:35

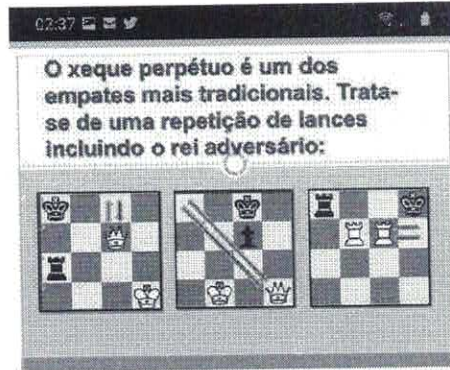

1

👍 Curtir 💬 Comentar ➦ Compartilhar

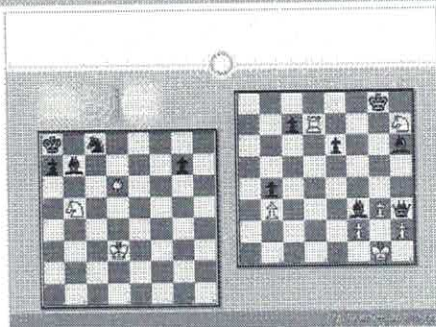

2

👍 Curtir 💬 Comentar ➦ Compartilhar





Jorge

hoje às 14:35



 No xadrez, o empate pode ser uma oportunidade para salvar um jogo perdido. Muitas vezes pode acontecer acidentalmente mas também de forma racional... Ver mais

O xeque perpétuo é um dos empates mais tradicionais. Trata-se de uma repetição de lances incluindo o rei adversário:

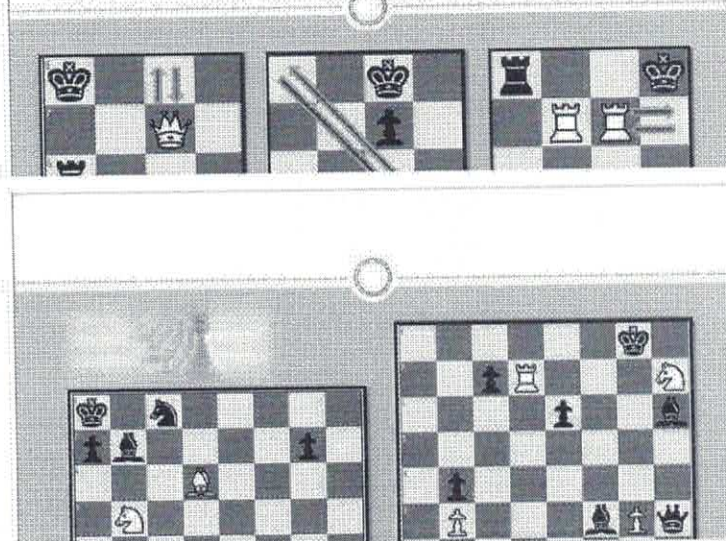



Jorge

hoje às 14:35

