

- NOTAS GERAIS**
- 1 - CONFIRMAR MEDIDAS NO LOCAL;
  - 2 - DIMENSÕES INDICADAS NO PROJETO;
  - 3 - MATERIAIS:
  - 3.1 - AÇO ESTRUTURAL
    - Perfis tubulares Aço - ASTM A36
    - Ferros redondos Aço CA 50 (Fy = 500 MPa = 5000 Kgf/cm<sup>2</sup>).

- 3.2 - SOLDAS**
- Eletrodos: E70XX.
  - Soldas: segundo AWS.
- 4 - ACABAMENTO DA ESTRUTURA**
- Jateamento ao metal quase branco (Padrão Sa 2 1/2);
  - Uma demão de primer bi-componente Interseal 670 HS (Tintas internacional ou similar) - esp 120 micra;
  - Uma demão de acabamento de poliuretano acetinado Interthane 870bi-componente (Tintas Internacional ou similar) - espessura 100 micra.

- Notas Gerais**
- Materiais:**
- Aço: CA50 e CA60
  - Concreto Estrutural: 25 MPa (250 kgf/cm<sup>2</sup>)
  - Concreto Sapatas: 25 MPa (250 kgf/cm<sup>2</sup>)
  - Deve ser mantido cura úmida do concreto por 7 dias
  - Deve ser mantido o escoramento por no mínimo por 21 dias
  - Somente poderão ser executadas paredes após 28 dias da concretagem
  - Deve ser utilizado espalhadores plásticos para garantir o recobrimento dos elementos
  - Todas as cotas em centímetros, exceto cotas de níveis que estão em metros
- Recobrimentos:**
- Vigas: 2,5cm
  - Pilares: 2,5cm
  - Lajes: 2,0cm
  - Sapatas: 5,0cm

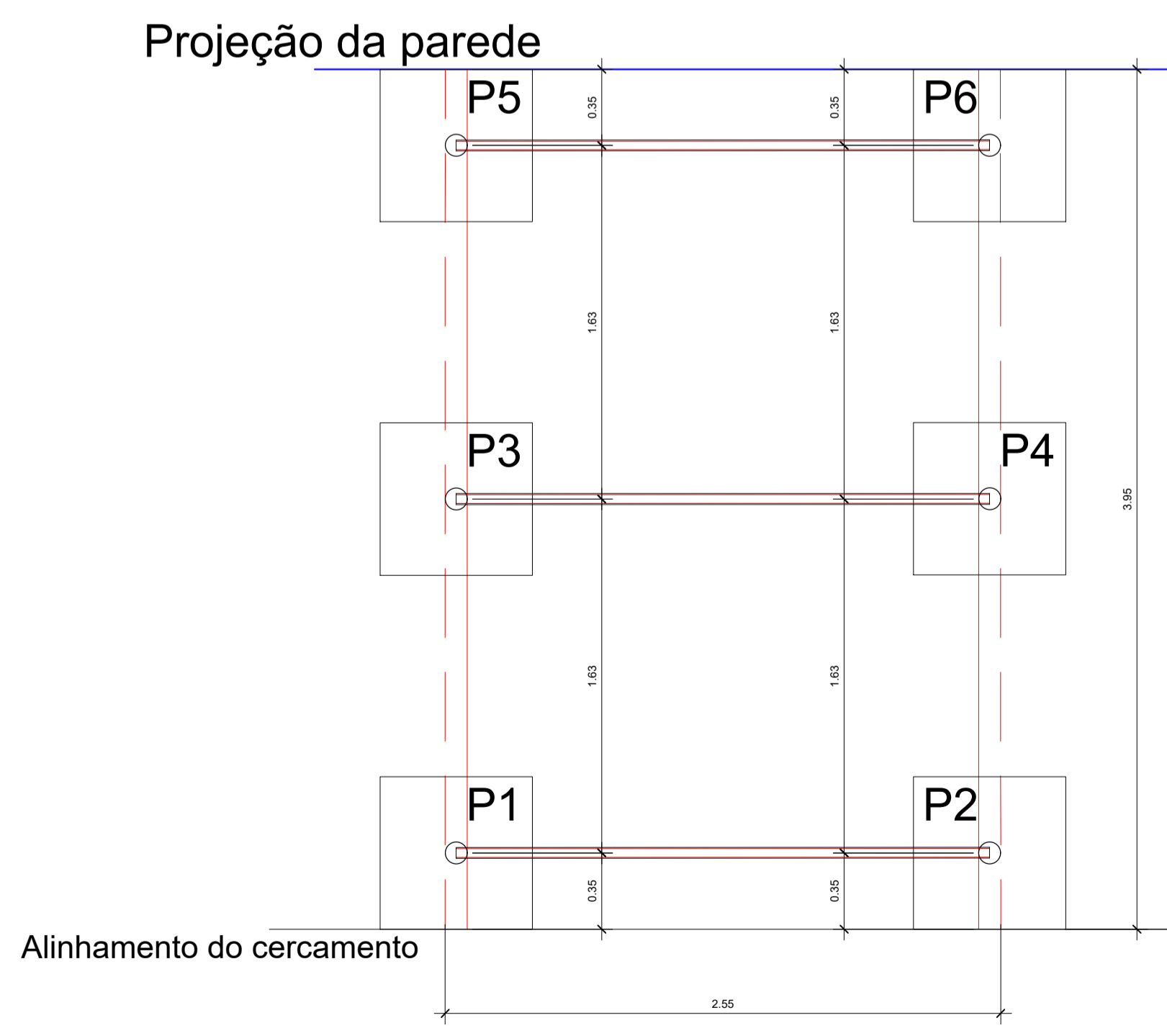

**Planta de Locação: Pilares e Sapatas**  
Escala 1:25

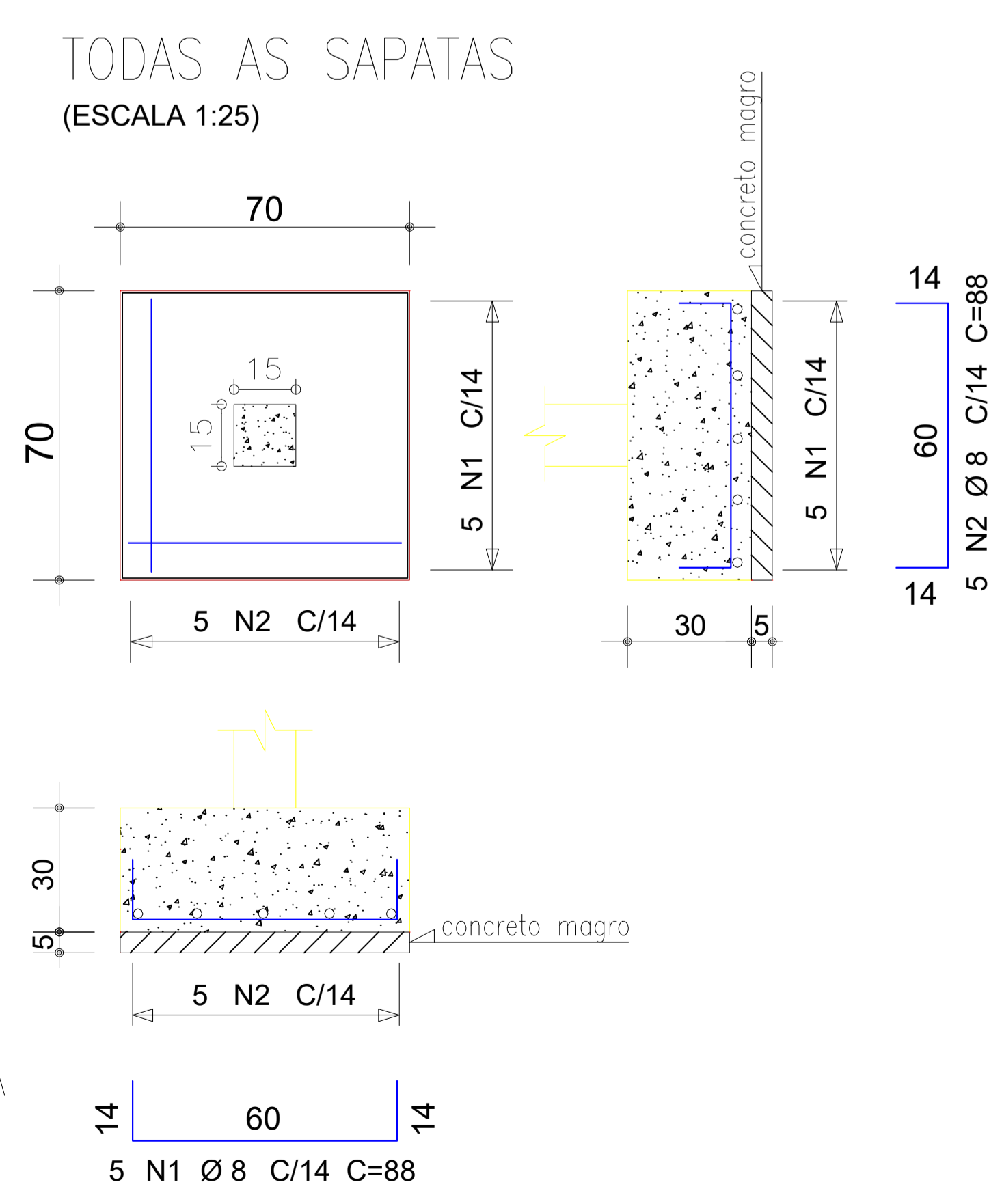
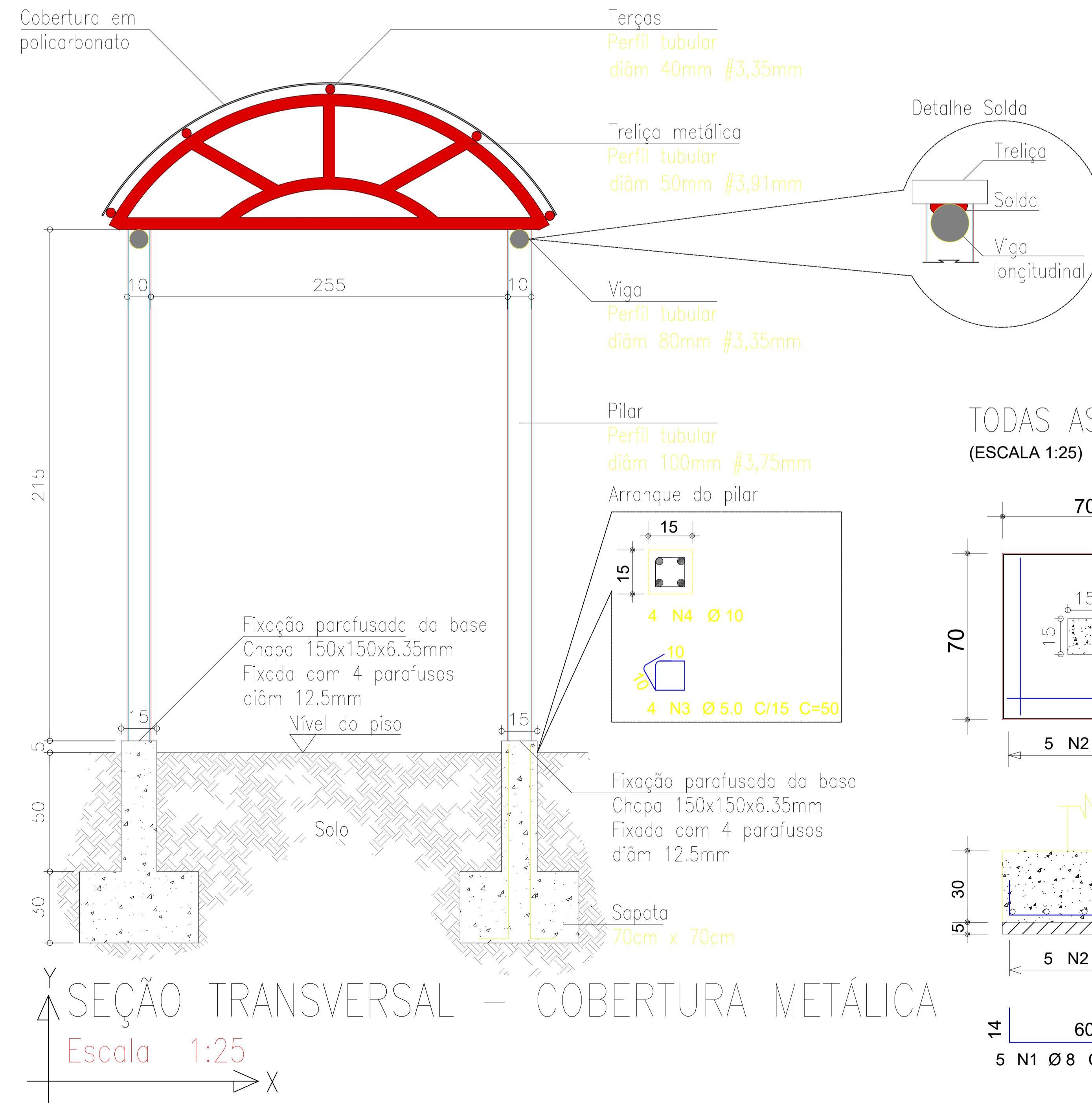

**ASSOCIAÇÃO DOS MUNICÍPIOS DO ENTRE RIOS-S/C**  
 EM APOIO AO SETOR EMPRESARIAL PARA O COMÉRCIO DE SERVIÇOS  
 RECEBIMENTO DE LICENÇAS E REGISTROS DE EMPRESAS E REGISTRO DE EMPRESAS  
 SANTA TERESA DO PROGRESSO SÃO MIGUEL DA BOA VISTA SALGUEIRO

**AMERIOS**  
 Av. Estúdios de Curitiba, 100 - Cx. P. 47 - Centro  
 88.874-000 - MARAVILHA - Santa Catarina  
 Fone/Fax: (51) 364-8843 - e-mail: eng@amerios.org.br  
 CNPJ 03.961.208/0001-88

**MUNICÍPIO DE MARAVILHA - SC**  
 AMPLIAÇÃO E REFORMA DA EDIFICAÇÃO DO SERVIÇO DE CONVIVÊNCIA E FORTALECIMENTO DE VÍNCULOS COM QUADRA ESPORTIVA

**CLARICE V. TUMELERO NIEDERMAIER**  
 ENGENHEIRA CIVIL  
 CREA/SC 138652-1 - RN 251058289

**ROSIAMAR MALDANER**  
 ARQUITETA  
 CREA/SC 138652-1 - RN 251058289

**08 A**  
**ARQ**