

FACHADA SUL
ESC:1/75

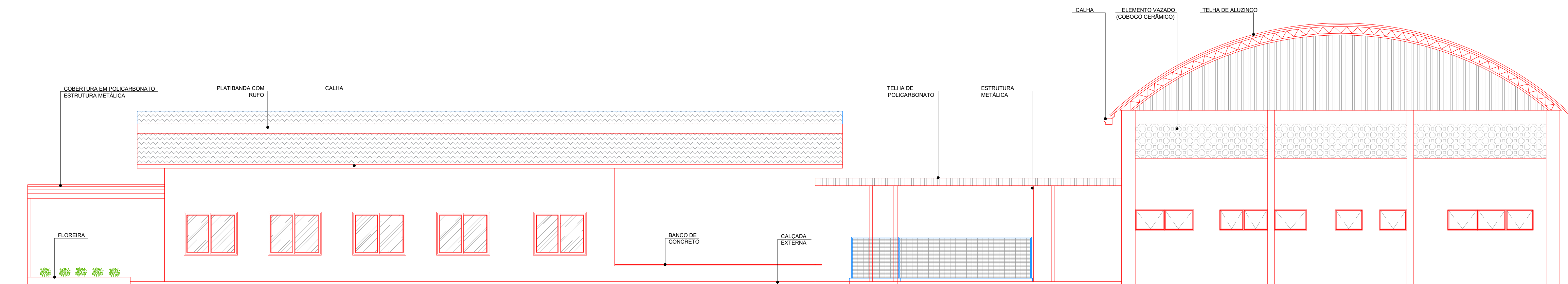

FACHADA NORTE
ESC:1/75

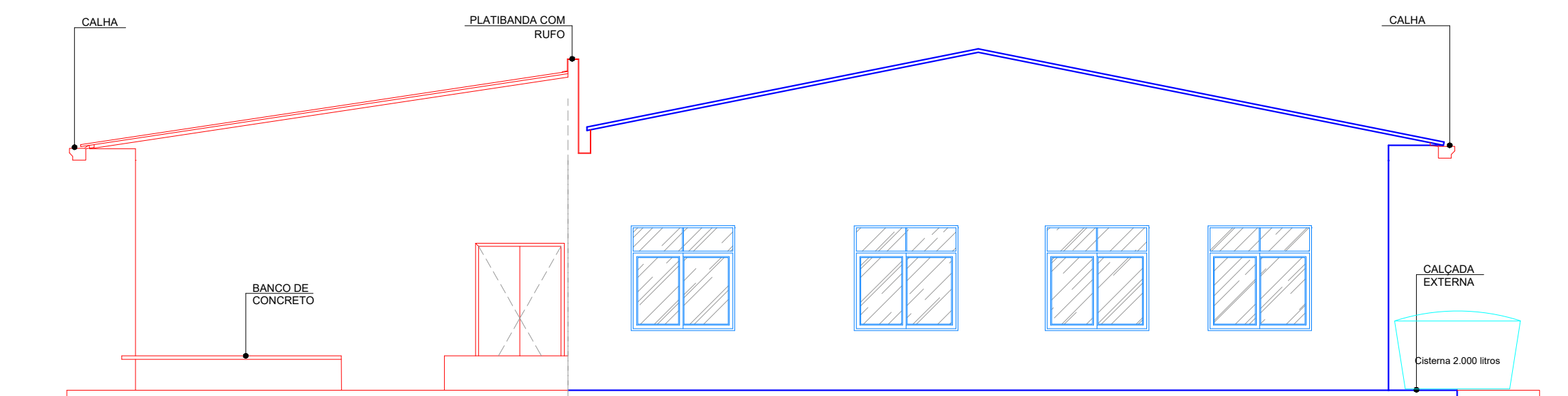

FACHADA OESTE
ESC:1/75

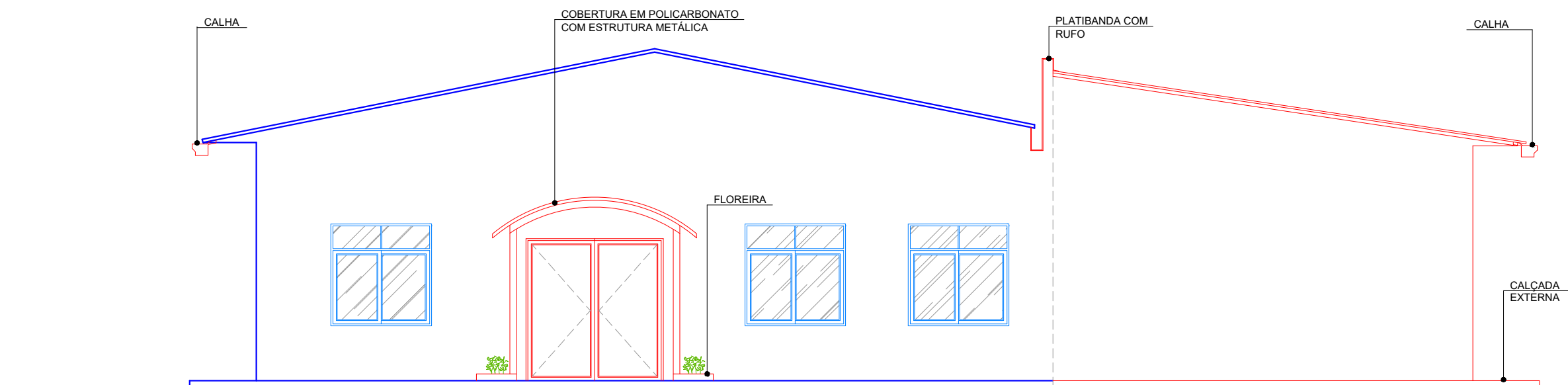

FACHADA LESTE
ESC:1/75

	<p>ASSOCIAÇÃO DOS MUNICÍPIOS DO ENTRE RIOS-SC BOM JESUS DO OESTE-CAIBI-CAMPO ERÉ-CUNHA PORÁ-CUNHATAÍ-FLORES DO SERTÃO IRACEMINHA-MARAVILHA-MODELO-PALMITOS-RIQUEZA-ROMELÂNDIA-SALTINHO SANTA TEREZINHA DO PROGRESSO-SÃO MIGUEL DA BOA VISTA-SAUADES-TIGRINHOS</p> <p>ENDEREÇO: Av. Euclides da Cunha, 160 - Cx. P. 47 - Centro 89.874-000 - MARAVILHA - Santa Catarina Fone/Fax: (0*49) 664-0282 - e-mail: engenharia@amerios.org.br CNPJ 00.961.206/0001-88</p>
	<p>MUNICÍPIO DE MARAVILHA - SC</p> <p>OBRA: AMPLIAÇÃO E REFORMA DA EDIFICAÇÃO DO SERVIÇO DE CONVIVÊNCIA E FORTALECIMENTO DE VÍNCULOS COM QUADRA ESPORTIVA</p>
<p>RESPONSÁVEL TÉCNICO: CLARICE V. TUMELERO NIEDERMAIER ENGENHEIRA CIVIL CREA/SC 139652-1 R/N 2515059260</p>	<p>ASS. RESP. TÉCNICO:</p>
<p>ESPECIFICAÇÕES: FACHADAS</p>	<p>FOLHA: 07/09 ARQ</p>
<p>PROPRIETÁRIO: MUNICÍPIO DE MARAVILHA - SC</p> <p>LOCAL: RUA 13, N° 100 - BAIRRO FLORESTA</p> <p>DESENHO: DANIELA GATELLI</p>	<p>ASSINATURA DO PREFEITO: ROSIMAR MALDANER</p> <p>DATA: 02/2019/MARAVILHA/OUTUBRO</p> <p>ÁREA: INDICADA</p> <p>ESCALA: INDICADA</p>