

CORTE BB'
ESC:1/75

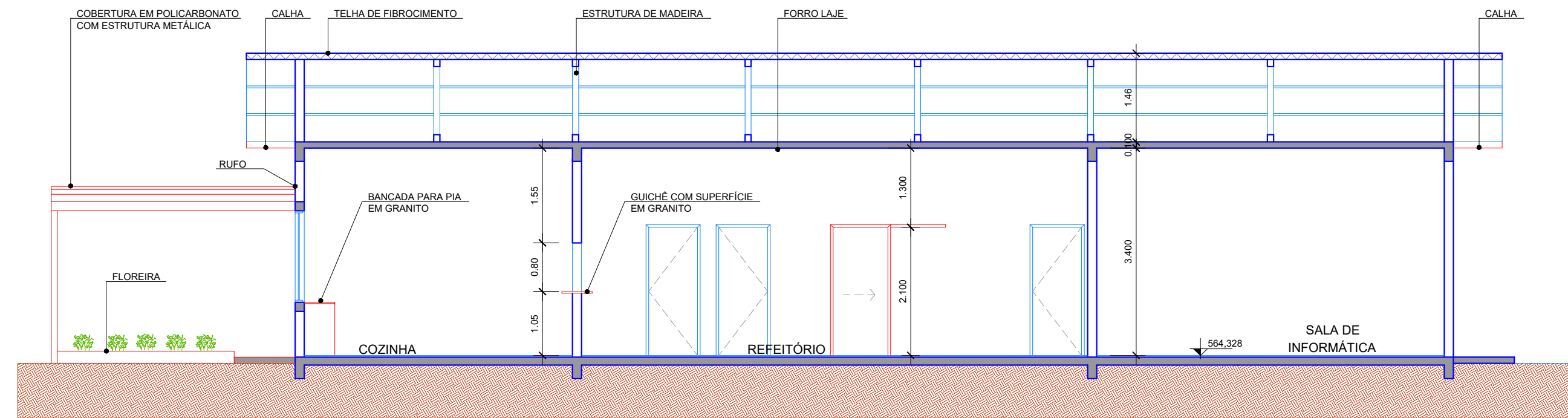

CORTE DD'
ESC:1/75

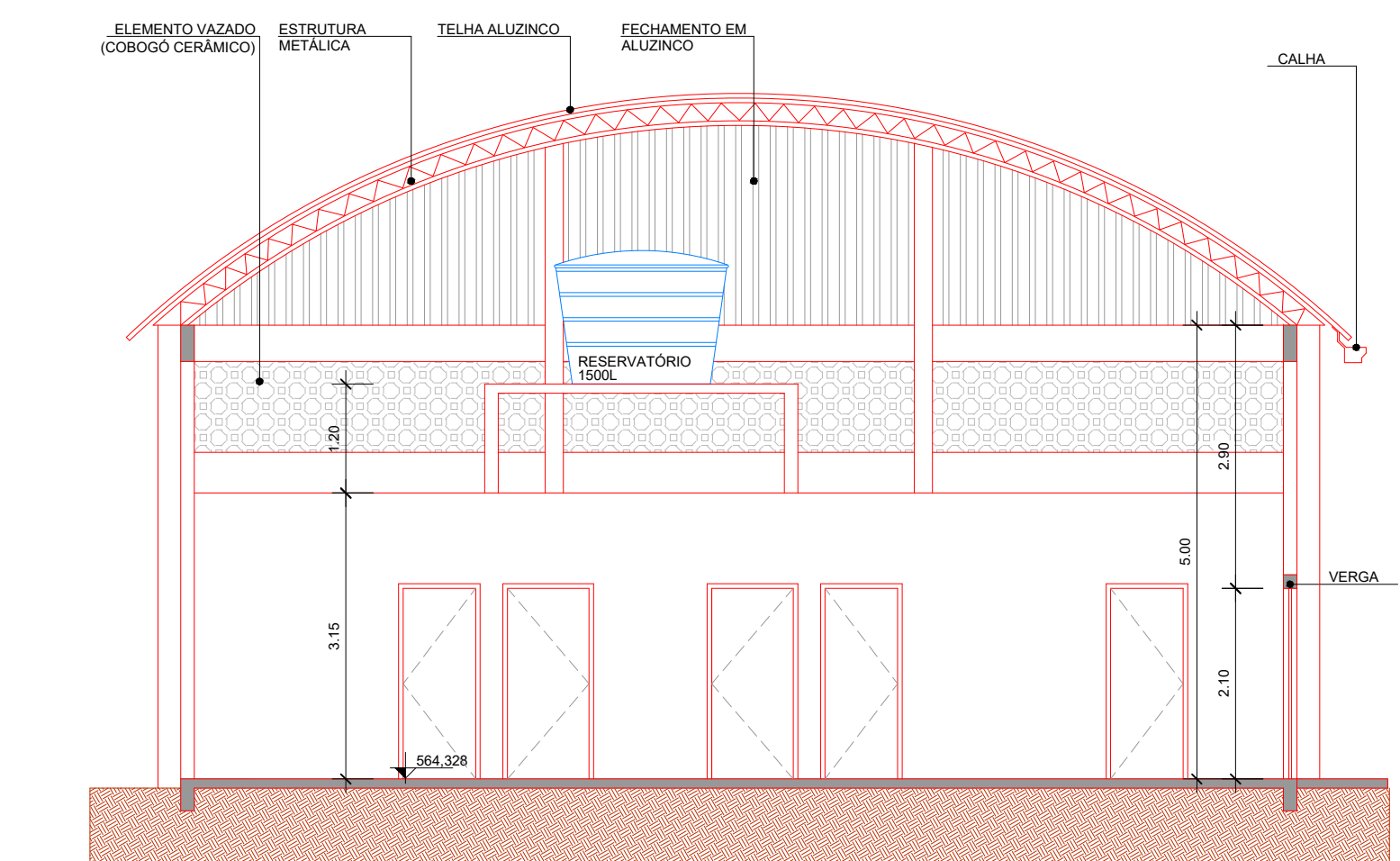

CORTE AA'
ESC:1/75

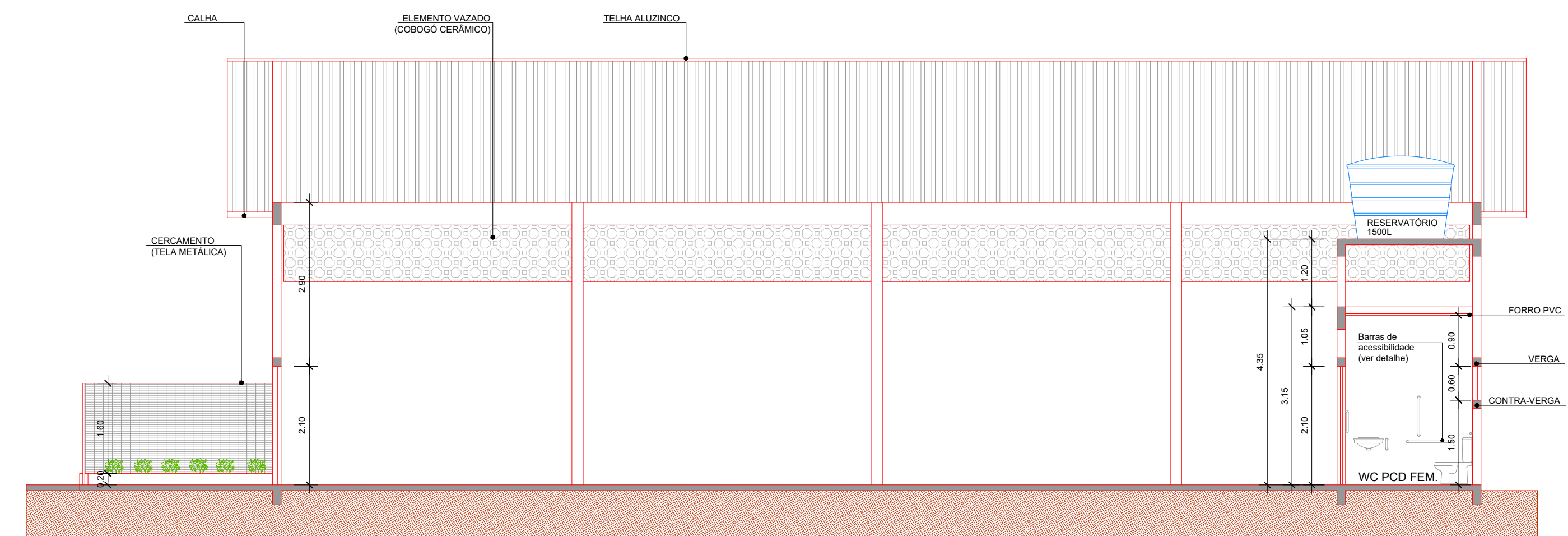

CORTE CC'
ESC:1/75

	ASSOCIAÇÃO DOS MUNICÍPIOS DO ENTRE RIOS-SC BOM JESUS DO OESTE-CAIBI-CAMPO ERÊ-CUNHA PORÁ-CUNHATAÍ-FLOR DO SERTÃO IRACEMINHA-MARAVILHA-MODELO-PALMITOS-RIQUEZA-ROMELÂNDIA-SALTINHO SANTA TEREZINHA DO PROGRESSO-SÃO MIGUEL DA BOA VISTA-SAUDES-TIGRINHOS ENDEREÇO: Av. Euclides da Cunha, 160 - Cx. P. 47 - Centro 89.874-000 - MARAVILHA - Santa Catarina Fone/Fax: (0**49) 664-0282 - e-mail: engenharia@amerios.org.br CNPJ 00.961.206/0001-88	
	 MUNICÍPIO DE MARAVILHA - SC	
RESPONSÁVEL TÉCNICO: CLARICE V. TUMELERO NIEDERMAIER ENGENHEIRA CIVIL CREA/SC 139652-1 R/N 2515059260		ASS. RESP. TÉCNICO:
ESPECIFICAÇÕES: CORTES		
PROPRIETÁRIO: MUNICÍPIO DE MARAVILHA - SC	ASSINATURA DO PREFEITO: ROSIMAR MALDANER	FOLHA: 06/09 ARQ
LOCAL: RUA 13, N° 100 – BAIRRO FLORESTA	DESENHO: DANIELA GATELLI	DATA: NOVEMBRO/2019
N° DESENHO: D2/2019/MARAVILHA/OUTUBRO	ESCALA: INDICADA	INDICADA