

TABELA DE ESQUADRIAS

MEDIDAS (cm)	MATERIAL	QNTD.
PORTAS		
P1 80x210	Madeira de giro/ 1 folha	9
P2 80x180x30	Div. leve/ de giro/ 1 folha	6
P3 200x210	Vidrol/ de giro/ 2 folhas	1
P4 120x210	Vidrol/ de giro/ 2 folhas	1
P5 100x210	Madeira/ de correr/ 1 folha	1
P6 80x210	Madeira/ de correr/ 1 folha	1
P7 80x210	Aluminox/ de giro/ 1 folha	2
P8 80x210	Madeira/ de giro/ 1 folha	2
P9 165x210	Aço galv/ de giro/ 2 folhas	1
P10 200x210	Aço galv/ de giro/ 2 folhas	1
P11 200x180	Tela metálica/ de giro/ 2 folhas	2
JANELAS		
J1 150x150/90	Vidrol/corner	5
J2 140x110/200	Vidrol/ maxi-ar	2
J3 250x60/150	Vidrol/ maxi-ar	1
J4 80x60/150	Vidrol/ maxi-ar	2
J5 140x60/150	Vidrol/ maxi-ar	2
J6 95x60/150	Vidrol/ maxi-ar	1

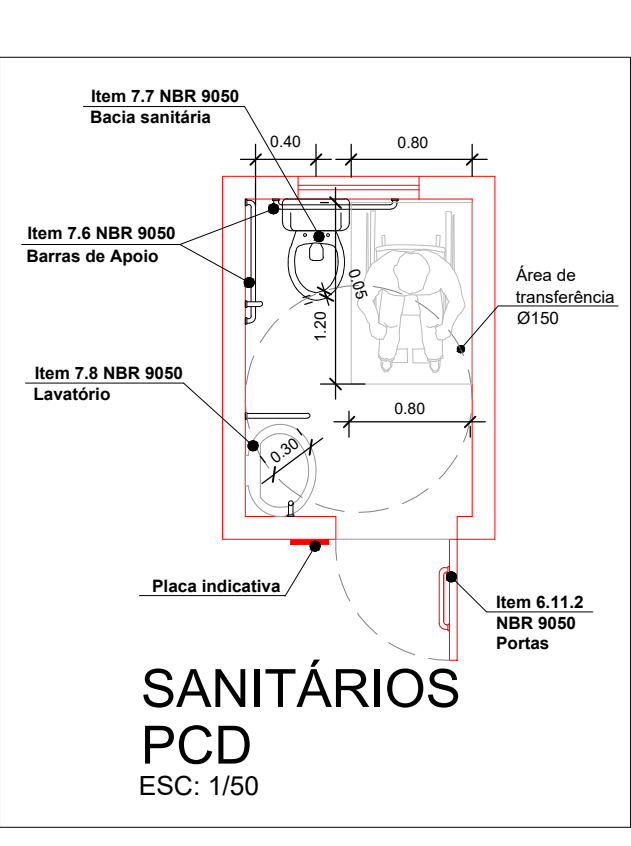

PLANTA BAIXA
Esc: 1/75
ÁREA EXISTENTE: 227,05 m²
ÁREA AMPLIADA: 119,70 m²
ÁREA QUADRA ESPORTIVA: 263,25 m²
ÁREA TOTAL: 610,00 m²

- LEGENDA**
- ▬ EXISTENTE
 - ▬ A CONSTRUIR
 - ▬ A DEMOLIR
 - ▬ EXECUTAR CONTRAPISO E REV. CERÂMICO
 - ▬ EXECUTAR REV. CERÂMICO
- LEGENDA**
- ① Revestimento cerâmico antiderrapante
 - ② Rodapé cerâmico
 - ③ Paver
 - ④ Concreto polido
 - ⑤ Revestimento cerâmico liso
 - ⑥ Forro laje
 - ⑦ Forro PVC
 - ⑧ Cerâmica até o teto

OBS:
Licença/dispensa ambiental de responsabilidade do município.

AMERIOS

ASSOCIAÇÃO DOS MUNICÍPIOS DO ENTRE RIOS-SC
BOM JESUS DO OESTE-CABI-CAMPO ERE-CUNHA PORÁ-CUNHATAI-FLORES DO SERTÃO IRACEMINHA-MARAVILHA-MODELO-PALMITOS-RIQUEZA-ROMELÂNDIA-SALTINHO SANTA TEREZINHA DO PROGRESSO-SÃO MIGUEL DA BOA VISTA-SAUADES-TIGRINHOS

Av. Euclides da Cunha, 160 - Cx. P. 47 - Centro
89.874-000 - MARAVILHA - Santa Catarina
Fone/Fax: (0*)49 654-0252 - e-mail: engenhar@amerios.org.br
CNPJ 00.961.206/0001-88

MUNICÍPIO DE MARAVILHA - SC

AMPLIAÇÃO E REFORMA DA EDIFICAÇÃO DO SERVIÇO DE CONVIVÊNCIA E FORTALECIMENTO DE VÍNCULOS COM QUADRA ESPORTIVA

RESPONSÁVEL TÉCNICO: CLARICE V. TUMELERO NIEDERMAIER
ENGENHEIRA CIVIL
CREA/SC 139652-1 R.N 2515059260

ASS. RESP. TÉCNICO:

PROPRIETÁRIO: MUNICÍPIO DE MARAVILHA - SC

LOCAL: RUA 13, N° 100 - BAIRRO FLORESTA

ASSINATURA DO PREFEITO:

ROSIMAR MALDANER

DATA: 02/2019

INDICADA

ESCALA: INDICADA

05/09

ARQ