

Imagem de Satélite - Maravilha/SC

Localização do Centro de Fortalecimento de Vínculos em relação ao centro urbano do Município.

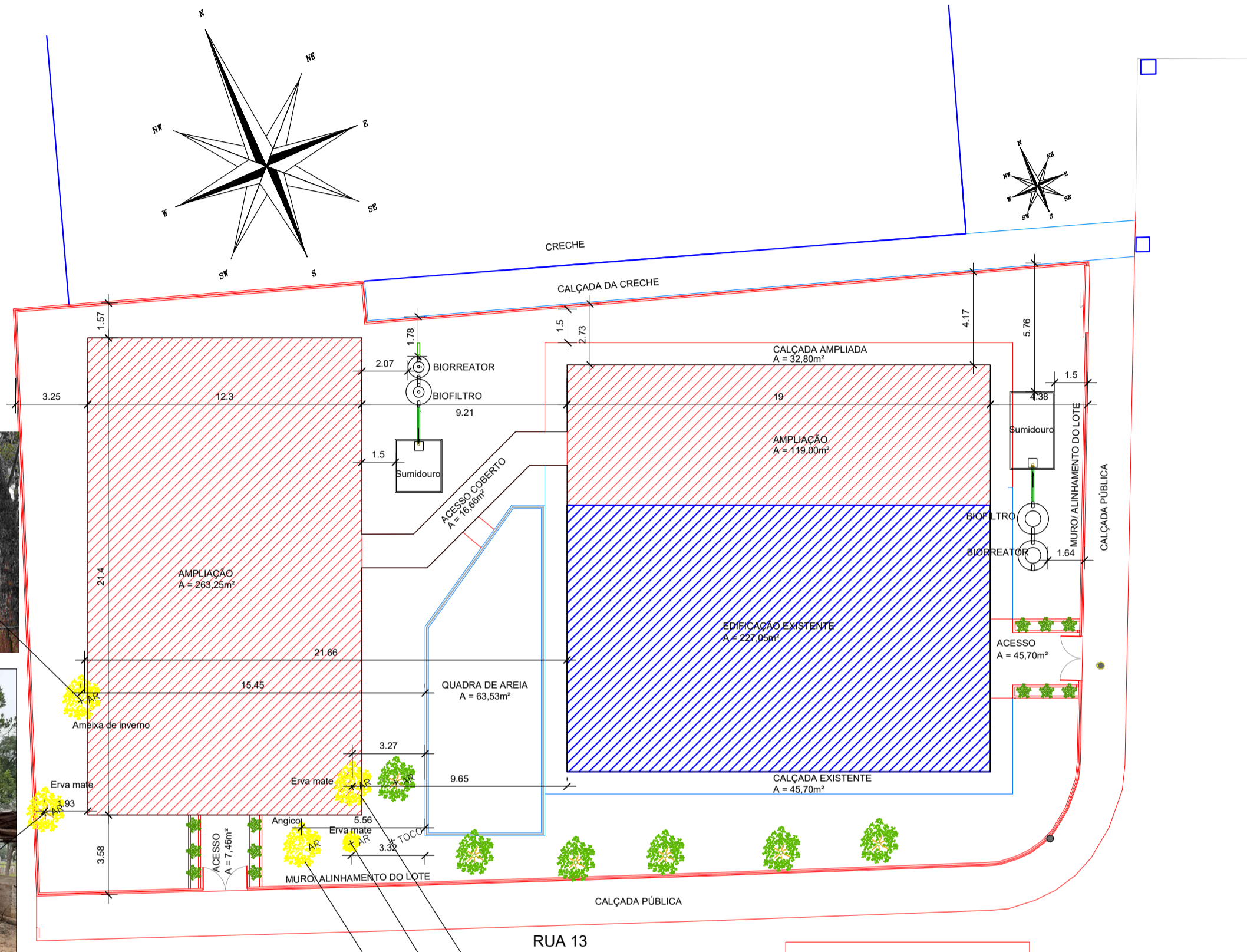
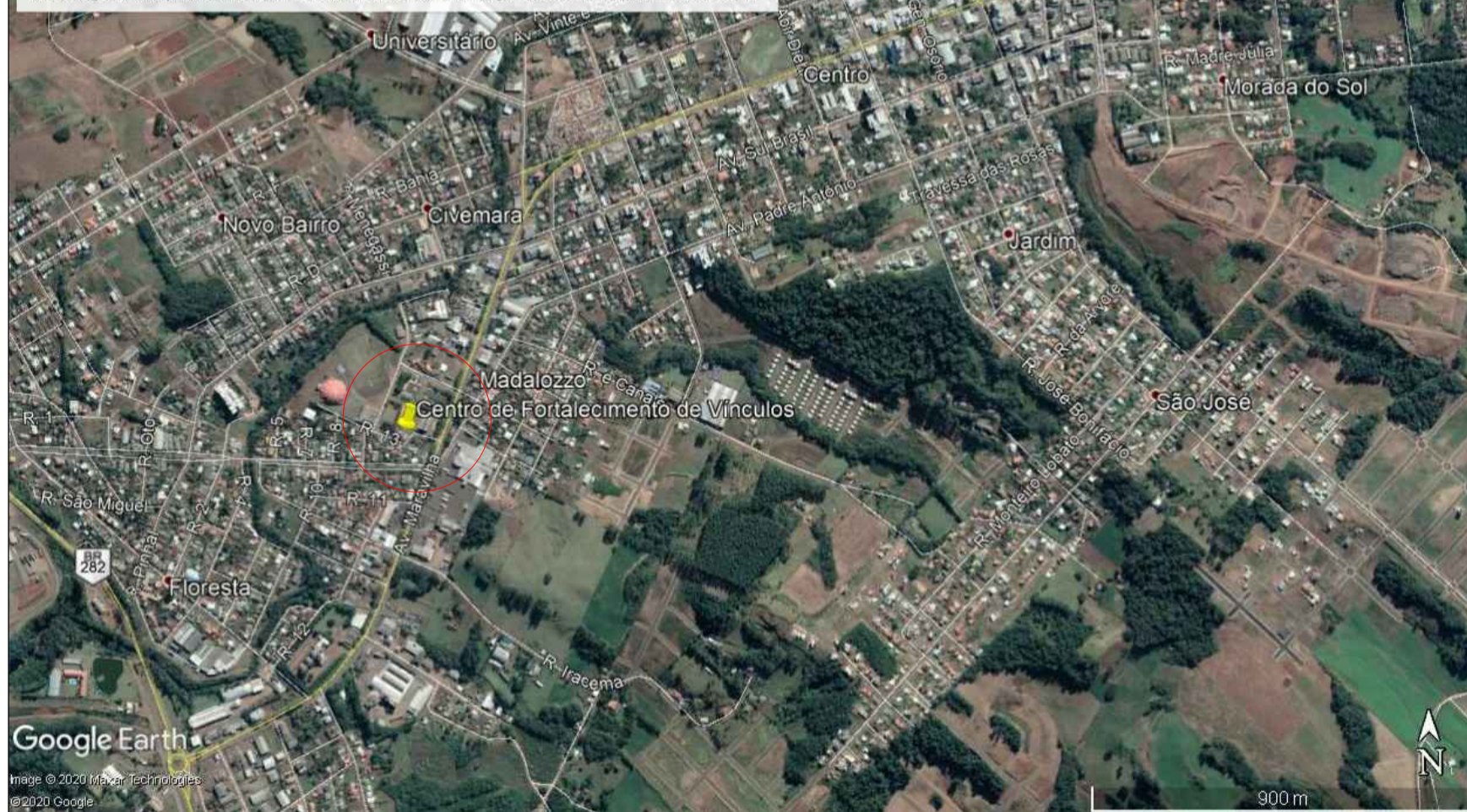

PLANTA DE LOCAÇÃO

ESC: 1/200
 ÁREA ESCOLA: 346,75 m²
 ÁREA QUADRA ESPORTIVA: 263,25 m²

OBS:
 Licença/ dispensa ambiental de
 responsabilidade do município.



ASSOCIAÇÃO DOS MUNICÍPIOS DO ENTRE RIOS-SC
 BOM JESUS DO OESTE-CABIL-CAMPO ERÉ-CUNHA PORÁ-CUNHATAL-FLORES DO SERTÃO
 IRACEMINHA-MARAVILHA-MODELO-PALMITOS-RIQUEZA-ROMELÂNDIA-SALTINHO
 SANTA TEREZINHA DO PROGRESSO-SÃO MIGUEL DA BOA VISTA-SAUDES-TIGRINHOS
 ENDEREÇO:
 Av. Euclides da Cunha, 160 - Cx. P. 47 - Centro
 89.874-000 - MARAVILHA - Santa Catarina
 Fone/Fax: (0**49) 664-0282 - e-mail: engenharia@amerios.org.br
 CNPJ 00.961.206/0001-88



MUNICÍPIO DE MARAVILHA - SC

OBRA:
AMPLIAÇÃO E REFORMA DA EDIFICAÇÃO DO SERVIÇO DE CONVIVÊNCIA E FORTALECIMENTO DE VÍNCULOS COM QUADRA ESPORTIVA

RESPONSÁVEL TÉCNICO: CLARICE V. TUMELERO NIEDERMAIER ENGENHEIRA CIVIL CREA/SC 139652-1 R/N 2515059260	ASS. RESP. TÉCNICO:
ESPECIFICAÇÕES: PLANTA DE SITUAÇÃO E LOCAÇÃO	
PROPRIETÁRIO: MUNICÍPIO DE MARAVILHA - SC	ASSINATURA DO PREFEITO: ROSIMAR MALDANER
LOCAL: RUA 13, Nº 100 – BAIRRO FLORESTA	
DESENHO: DANIELA GATELLI	DATA: NOVEMBRO/2019
Nº DESENHO: D2/2019/MARAVILHA/OUTUBRO	ÁREA: INDICADA
ESCALA: INDICADA	FOLHA: 03/09 ARQ