

Mês do depósito: Outubro 2019

Unidade Concedente: Prefeitura Municipal de Maravilha  
 Ordenador de Despesa: Rosimar Maldaner  
 Entidade Beneficiada: Associação Cultural e Esportiva de Maravilha  
 Endereço: Rua Olavo Bilac, 649, Bairro: Jardim do Lago CEP: 89874-000  
 Responsável: Douglas Roberto Lago CPF: 059.553.499-60  
 Nota de empenho nº: Data: Valor R\$: 13.687,69  
 Projeto/Atividade: Item/Fonte:  
 Nota de Sub-Empenho nº: Data: Valor R\$: 13.687,69

Histórico fiel da finalidade: Repasse financeiro com objetivo de manutenção das atividades da Associação Cultural e Esportiva de Maravilha, cfe. Lei: 1.876/93.

Documento		Histórico/Credor	Receb.	Pagto
Número	Data			
	06/11/19	Repasse	13.687,69	
1693885	08/11/19	Alexandra Daniela Ferraz		1.600,00
1693886	08/11/19	Silvia Teresinha de Oliveira		2.501,81
1693887	08/11/19	Jorge de Oliveira Godois		2.274,38
1693888	08/11/19	Claudio da Silva Telles		1.000,00
1693890	08/11/19	Mitra Diocesana de Chapecó		360,00
1693891	08/11/19	Aracnomania Confecções Ltda		1.200,00
1693892	08/11/19	Rudely Industria Textil Ltda		2.507,00
1693893	08/11/19	Nelcir Dall Agnol		350,00
1702829	12/11/19	Liga Migueloestina de Futsal e Futebol de Campo		780,00
50	13/11/19	Eliana Bennenberger da Silva Moraes - MEI		314,50
51	18/11/19	Romildo Transportes Eirelli Ltda		800,00
<b>TOTAIS:</b>			<b>13.687,69</b>	<b>13.687,69</b>

Local e Data: Maravilha/SC 25/11/2019

  
 DOUGLAS ROBERTO LAGO  
 Presidente

  
 MOZART PICCOLI HOFFMANN  
 Tesoureiro

## OBJETO DO REPASSE E DE SUA ETAPA

(IN TC- 14/2012 – ART. 43(IN TC- 14/2012 – ART. 43 § 4º - ANEXO VII)

<b>Entidade</b>	<b>CNPJ</b>	
ASSOCIAÇÃO CULTURAL E ESPORTIVA DE MARAVILHA	72.324.718/0001-33	
<b>Título do Projeto</b>	<b>Período de Execução</b>	
Secretaria de Esporte, Juventude e Lazer	<b>Início</b>	<b>Término</b>
	01	31
<b>Data do Repasse</b>	<b>Valor do Repasse</b>	
06/11/2019	13.687,69	
<b>Objetivo do Projeto</b>		
Este projeto objetiva desenvolver, promover, oportunizar, e incentivar a difusão do Esporte no nosso município.		

### Metas Atingidas com descrição detalhada

- ALEXANDRA DANIELA FERRAZ – Serviço auxiliar no aprendizado para Crianças e Jovens do sexo feminino da modalidade de Ginástica Ritmica, com aproximadamente 120 alunas;
- SILVIA TERESINHA DE OLIVEIRA – Serviço de aprendizado para Crianças e Jovens do sexo feminino da modalidade de Ginástica Ritmica, com aproximadamente 120 alunas;
- JORGE DE OLIVEIRA GODOIS - Serviços de aprendizado aos iniciantes e treinamento para as equipes de rendimento da parceria na modalidade de Xadrez Masculino e Feminino;
- CLAUDIO DA SILVA TELLES – MEI: Aluguel da cancha de bochas para treinamento das equipes da parceria no mês de outubro/2019;
- MITRA DIOCESANA DE CHAPECÓ – Aluguel do Salão Paroquial Católico para treinamento das modalidades de Futsal Masculino e Feminino;
- ARACNOMANIA CONFECÇÕES LTDA – Meios e calções esportivos;
- RUDELY INDUSTRIA TEXTIL LTDA – Camisetas esportivas para a modalidade de Atletismo/Paradesporto;
- NELCIR DALL AGNOL – MEI: Serviços de transmissão e divulgação dos eventos promovidos, também aqueles em que as equipes da parceria participarem;
- LIGA MIGUELOESTINA DE FUTSAL E FUTEBOL DE CAMPO – Arbitragem de duas partidas válidas pela TAÇA DLAMB/LATITUDE EVENTOS;
- ELIANE B. DA SILVA MORAES – lavagem de uniformes ( Coletes, Camisetas, Calções e meios );
- ROMILDO TRANSPORTES EIRELI – MEI – Transporte de Atletas para o Torneio Internacional Carlos Kulmey, na cidade de Puerto Rico/AR.

**Anexos: contratos, folders, fotos, matérias jornalísticas e outros**

Maravilha/SC, 25 de novembro de 2019.

  
**DOUGLAS ROBERTO LAGO**  
Presidente  
CPF: 059.553.499-60

## DECLARAÇÃO

Declaramos para os devidos fins de direito e a quem interessar possa, que os recursos recebidos por esta entidade da Prefeitura Municipal de Maravilha, na data de 06 de novembro de 2019, no valor de R\$ 13.687,69 ( treze mil, seiscentos e oitenta e sete reais e sessenta e nove centavos ), foram aplicados aos fins que se destinam, ou seja, pagamento parcial das despesas com manutenção das atividades conforme Lei nº 1.876/93.

Por ser expressão da verdade,

Maravilha/SC, 25 de novembro 2019.



DOUGLAS ROBERTO LAGO  
Presidente



MOZART P. HOFFMANN  
Tesoureiro

## PARECER DO CONSELHO FISCAL

O Conselho Fiscal da ACEMA – Associação Cultural e Esportiva de Maravilha, de acordo com os fins Estatutários e com a finalidade do cumprimento da Instrução Normativa do Tribunal de Contas do Estado de Santa Catarina Nº TC – 23/12/2013. Reuniu-se, no dia 25/11/2019, com a finalidade de verificar a PRESTAÇÃO de CONTAS, bem como a respectiva documentação do repasse efetuado na data de 06/11/2019, no valor de R\$: 13.687,69 ( Treze mil, seiscentos e oitenta e sete reais e sessenta e nove centavos).

Tendo constatado a veracidade e exatidão em todos os documentos comprobatórios, quanto a correta aplicação dos recursos no objeto e ao atendimento da finalidade pactuada, manifestamos o seguinte parecer:

- Favorável
- Favorável com restrições
- Desfavorável

Outras Considerações:

---

---

---

Maravilha/SC, 25 de novembro de 2019.



Nome: ADENIR JOSE BONAMIGO



Nome: ORDETE SELIG



Nome: DEIWISON FURLANETTO

Á  
ROSIMAR MALDANER  
Prefeita Municipal

SICCOOB - Sistema de Cooperativas de Crédito do Brasil  
 SISBR - Sistema de Informática do SICCOOB

26/11/2019

**EXTRATO CONTA CORRENTE**

07:40:54

**COOP.:** 3032-5 - SICCOOB CREDIAL/SC**CONTA:** 138.827-4 - ASSOCIACAO CULTURAL E ESPORTIVA DE MARAVILHA

DATA	DOCUMENTO	HISTÓRICO	VALOR
16/10/2019		SALDO ANTERIOR	0,00C
16/10/2019		SALDO BLOQUEADO ANTERIOR	0,00*
04/11/2019	88	DEP.DINHEIRO	318,00C
04/11/2019	1683448	CRÉD.TRANSF.CONTAS	1.000,00C
		REM.: MPH IMPORTACAO E EXPORTACAO LTDA	
04/11/2019	000.047	CHEQUE COMPE INTEGRADA	318,00D
04/11/2019	000.048	CHEQUE COMPE INTEGRADA	1.000,00D
		SALDO DO DIA =====>	0,00C
06/11/2019	130594803	CRÉD.TED-STR	20.187,69C
		PM MARAVILHA	
		82.821.190 0001-72	
		CODIGO TED: T477131986	
		SALDO DO DIA =====>	20.187,69C
08/11/2019	1693885	DÉB.TRANSF.CONTAS DIF.TITULARIDADE	1.600,00D
		FAV.: ALEXANDRA DANIELA FERRAZ	
08/11/2019	1693886	DÉB.TRANSF.CONTAS DIF.TITULARIDADE	2.501,81D
		FAV.: SILVIA TERESINHA DE OLIVEIRA	
08/11/2019	1693887	DÉB.TRANSF.CONTAS DIF.TITULARIDADE	2.274,38D
		FAV.: JORGE DE OLIVEIRA GODOIS	
08/11/2019	1693889	DÉB.TRANSF.CONTAS DIF.TITULARIDADE	1.000,00D
		FAV.: CLAUDIO DA SILVA TELLES	
08/11/2019	1693890	DÉB.TRANSF.CONTAS DIF.TITULARIDADE	360,00D
		FAV.: MITRA DIOCESANA DE CHAPECÓ	
08/11/2019	1693891	DÉB.TRANSF.CONTAS DIF.TITULARIDADE	1.200,00D
		FAV.: ARACNOMANIA CONFECÇOES LTDA - ME	
08/11/2019	1693892	DÉB.TRANSF.CONTAS DIF.TITULARIDADE	2.507,00D
		FAV.: RUDELY INDUSTRIA TEXTIL LTDA EPP	
08/11/2019	1693893	DÉB.TRANSF.CONTAS DIF.TITULARIDADE	350,00D
		FAV.: NELCIR DALL AGNOL	
		SALDO DO DIA =====>	8.394,50C
		DÉB.TRANSF.CONTAS	

11/11/2019	1699793	DIF.TITULARIDADE FAV.: MAVIGESSO ARTE GESSO LTDA	1.000,00D
11/11/2019	1699794	DÉB.TRANSF.CONTAS DIF.TITULARIDADE FAV.: JEFERSON DE QUADROS MOREIRA	650,00D
11/11/2019	1699795	DÉB.TRANSF.CONTAS DIF.TITULARIDADE FAV.: MARLI FULBER	700,00D
11/11/2019	1699796	DÉB.TRANSF.CONTAS DIF.TITULARIDADE FAV.: MAYARA CARLA MULLER	1.400,00D
11/11/2019	1699797	DÉB.TRANSF.CONTAS DIF.TITULARIDADE FAV.: ROQUE FEYH	650,00D
11/11/2019	1699798	DÉB.TRANSF.CONTAS DIF.TITULARIDADE FAV.: VILSON DEBASTIANI	650,00D
		SALDO DO DIA =====>	3.344,50C
12/11/2019	1702829	DÉB.TRANSF.CONTAS DIF.TIT. INTERCREDIS FAV.: LIGA MIGUELOESTINA DE FUTSAL E FUT	780,00D
		SALDO DO DIA =====>	2.564,50C
13/11/2019	000.050	CHEQUE COMPE INTEGRADA	314,50D
		SALDO DO DIA =====>	2.250,00C
18/11/2019	000.051	CHEQUE COMPE INTEGRADA	800,00D
		SALDO DO DIA =====>	1.450,00C
20/11/2019	000.052	CHEQUE PAGO CAIXA	800,00D
20/11/2019	1714712	DÉB.TRANSF.CONTAS DIF.TIT. INTERCREDIS FAV.: RAQUEL CRISTINA ROTH	325,00D
		SALDO DO DIA =====>	325,00C
25/11/2019	000.053	CHEQUE COMPE INTEGRADA	325,00D
		SALDO DO DIA =====>	0,00C

## RESUMO

SALDO EM CONTA CORRENTE(+):	0,00C
SALDO EM CONTA INVESTIMENTO(+):	0,00C
LIMITE CONTA GARANTIDA(+):	0,00C
SALDO DISPONÍVEL(=):	0,00C
SALDO BLOQUEADO EM CONTA CORRENTE:	0,00
SALDO BLOQUEADO EM CONTA INVESTIMENTO:	0,00
TAXA CONTA GARANTIDA(a.m.):	4,95%
PREVISÃO CPMF:	0,00D
PREVISÃO IOF:	0,00D
PREVISÃO ENCARGOS:	0,00D
PREVISÃO TARIFAS:	0,00D

## EXTRATO No.:000

OUVIDORIA SICOOB: 08007250996



PREFEITURA MUNICIPAL DE MARAVILHA

Número do RPS

Número da nota

6

Prefeitura de

SECRETARIA DE PLANEJAMENTO, ADMINISTRAÇÃO E FAZENDA

Data da emissão da nota

07/11/2019 15:32:19

Data do fato gerador

07/11/2019 15:32:19

Código de verificação

75IM6B7YD

## PRESTADOR DE SERVIÇOS

Nome fantasia: XANDA

Nome/Razão social: ALEXANDRA DANIELA FERRAZ 11425265936

Inscrição estadual:

CPF/CNPJ: 33.615.958/0001-46

Inscrição municipal: 7915

Telefone: (49) 99836-5951

Endereço: AV EUCLIDES DA CUNHA Número: 167 Bairro: CENTRO CEP: 89874-000

Complemento:

Município: Maravilha

UF: SC

E-mail:

Site:

## TOMADOR DE SERVIÇOS

Nome fantasia: ACEMA

Nome/Razão social: ACEMA - ASSOCIACAO CULTURAL E ESPORTIVA DE MARAVILHA

CPF/CNPJ: 72.324.718/0001-44

Inscrição municipal: 5161

Inscrição estadual:

Endereço: OLAVO BILAC Número: 649 Bairro: LOTEAMENTO JARDIM DO LAGO CEP: 89874-000

Complemento:

Município: Maravilha

UF: SC

E-mail: mozartph@hotmail.com

Telefone: (49) 3664-0044

Celular:

## DISCRIMINAÇÃO DOS SERVIÇOS

	Valor unitário	Qtd	Valor do serviço	Base de cálculo (%)	ISS
Auxiliar nas aulas de Ginastica Ritmica	1.600,0000	1,0000	1.600,0000	1.600,00x0,00=	0,00

## Forma de Pagamento

Parcela	Vencimento	Tipo	Valor (R\$)	Parcela	Vencimento	Tipo	Valor (R\$)	Parcela	Vencimento	Tipo	Valor (R\$)
1		À vista	1.600,00								

## RETENÇÕES FEDERAIS

PIS/PASEP	COFINS	INSS	IR	CSLL	Outras retenções
R\$ 0,00	R\$ 0,00	R\$ 0,00	R\$ 0,00	R\$ 0,00	R\$ 0,00
<b>Valor bruto = R\$ 1.600,00</b>			<b>Valor líquido = R\$ 1.600,00</b>		

Códigos dos serviços:

06.04 - Ginástica, dança, esportes, natação, artes marciais e demais atividades físicas.

Desc. condicionado(R\$)	Desc. incondicionado(R\$)	Deduções(R\$)	Base de cálculo(R\$)	Valor ISS(R\$)
0,00	0,00	0,00	1.600,00	0,00

## TRIBUTAÇÃO DO ISSQN

Natureza da operação: Tributação no município

Situação tributária do ISSQN: Normal

Local da prestação do serviço: Maravilha

## OUTRAS INFORMAÇÕES

Esta NFS-e foi emitida com respaldo na Lei Municipal 3.731/2014 regulamentada pelo Decreto 106/2014. Para verificar a autenticidade acesse a página: [https://e-gov.betha.com.br/e-nota/verificar\\_autenticidade.faces](https://e-gov.betha.com.br/e-nota/verificar_autenticidade.faces)

\*\*\* Prestador de serviços optante pelo Simples Nacional. \*\*\*

Situação desta NFS-e: Normal

Valor aproximado do tributo federal - R\$ 215,20 (13,45%), estadual - R\$ 0,00 (0,00%), municipal - R\$ 65,76 (4,11%), com base na Lei 12.741/2012 e no Decreto 8.264/2014 - Fonte: IBPT



Verificar autenticidade

SICCOB - Sistema de Cooperativas de Crédito do Brasil  
SISBR - Sistema de Informática do SICCOB

08/11/2019

**Transação Efetivada**

14:10:06

**Agendar Transferência entre contas**

**Num. Pendência:** 194766  
**Transação:** Agendar Transferência entre contas  
**Cooperativa:** 3032  
**Conta Corrente:** 1388274

**Dados da Transação**

**Cooperativa de débito:** 3032  
**Conta de débito:** 138.827-4  
**Tipo de Transferência:** Entre Contas Corrente  
**Cooperativa do favorecido:** 3032 \ SICCOB CREDIAL/SC  
**Conta do favorecido:** 140.345-1 \ ALEXANDRA DANIELA FERRAZ  
**Data da transferência:** 08/11/2019  
**Valor da transferência:** R\$ 1.600,00  
**Número de meses programados:** 0  
**Assinado por:** DOUGLAS ROBERTO LAGO  
MOZART PICCOLI HOFFMANN





Prefeitura de

# MARAVILHA

## CONTROLE DE FREQUÊNCIA

SERVIDOR <i>Ginástica Rítmica</i>		
MATRÍCULA	LOTAÇÃO	MÊS/ANO <i>Outubro 2019</i>

MANHÃ				
ENTRADA			SAÍDA	
DIA	HORA	ASSINATURA	HORA	CÓD
01	08:00	<i>Cleramobra</i>	11:05	
02	08:00	<i>Cleramobra</i>	11:00	
03	08:00	<i>Cleramobra</i>	11:00	
04	08:05	<i>Cleramobra</i>	11:00	
05	—	—	—	
06	—	—	—	
07	08:05	<i>Cleramobra</i>	11:00	
08	08:00	<i>Cleramobra</i>	11:06	
09	07:55	<i>Cleramobra</i>	11:00	
10	08:00	<i>Cleramobra</i>	11:05	
11	08:00	<i>Cleramobra</i>	11:00	
12	—	—	—	
13	—	—	—	
14	09:30	<i>Cleramobra</i>	11:00	
15	—	<i>Cleramobra</i>	—	
16	08:00	<i>Cleramobra</i>	11:00	
17	09:20	<i>Cleramobra</i>	11:05	
18	08:03	<i>Cleramobra</i>	11:00	
19	—	—	—	
20	—	—	—	
21	09:30	<i>Cleramobra</i>	11:10	
22	07:55	<i>Cleramobra</i>	11:00	
23	08:00	<i>Cleramobra</i>	11:05	
24	08:00	<i>Cleramobra</i>	11:00	
25	07:30	<i>Cleramobra</i>	12:00	
26	00:01	<i>Cleramobra</i>	12:59	
27	00:01	<i>Cleramobra</i>	06:30	
28	—	—	—	
29	08:00	<i>Cleramobra</i>	11:00	
30	07:55	<i>Cleramobra</i>	11:00	
31	—	—	—	

TARDE				
ENTRADA			SAÍDA	
DIA	HORA	ASSINATURA	HORA	CÓD
01	13:20	<i>Cleramobra</i>	17:00	
02	13:30	<i>Cleramobra</i>	17:10	
03	13:25	<i>Cleramobra</i>	17:05	
04	—	—	—	
05	—	—	—	
06	—	—	—	
07	13:20	<i>Cleramobra</i>	17:15	
08	13:30	<i>Cleramobra</i>	17:00	
09	13:30	<i>Cleramobra</i>	17:05	
10	13:25	<i>Cleramobra</i>	17:10	
11	—	—	—	
12	—	—	—	
13	—	—	—	
14	13:15	<i>Cleramobra</i>	16:15	
15	—	<i>Cleramobra</i>	—	
16	13:20	<i>Cleramobra</i>	17:10	
17	13:30	<i>Cleramobra</i>	17:05	
18	—	—	—	
19	—	—	—	
20	—	—	—	
21	13:15	<i>Cleramobra</i>	17:05	
22	13:30	<i>Cleramobra</i>	17:00	
23	13:20	<i>Cleramobra</i>	17:15	
24	13:30	<i>Cleramobra</i>	17:00	
25	13:00	<i>Cleramobra</i>	00:00	
26	13:00	<i>Cleramobra</i>	00:00	
27	—	—	—	
28	—	—	—	
29	13:35	<i>Cleramobra</i>	17:10	
30	13:30	<i>Cleramobra</i>	17:00	
31	13:30	<i>Cleramobra</i>	16:50	

Maravilha, 08 . 11 2018

*Cleramobra D. Ferraz*



### FICHA DE FREQUÊNCIA NA INSTITUIÇÃO/EMPRESA - CÂMPO

Instituição/Empresa: Secretaria de Saúde - Prefeitura de MH

Nome do professor Supervisor de Campo Marqueli de Monalim Bugo

Nº CREF: 009136 6/90

Aluno/estagiário: Alexandra Daniela Farias

Área de Estágio: Vida Cívica

DATA	MODALIDADE/ ATIVIDADES DESENVOLVIDAS	HORAS CUMPRIDAS	ASSINATURA PROFESSOR
14/10/19	Vida Cívica	3h/aula	MA
17/10/19	Vida Cívica	2h/aula	MA
21/10/19	Vida Cívica	2h/aula	MA
04/11/19	Vida Cívica	3h/aula	MA

Total de Horas 10 h/aula

Data:      /      /     

Juliane  
Prefeitura Mun. de Maravilha  
Juliane R. Wazlawik  
Assinatura do Carimbo da Instituição/Empresa Concedente Estágio

## Ginastas de Maravilha participam da Copa Primeiros Passos

23 atletas de Maravilha estiveram na capital estadual para participar



NELCIR DALLAGNOL  
28/10/2019 10:54



A cidade das Crianças foi representada pelas meninas da ginástica rítmica, comandadas pelas professoras/técnicas, Sílvia de Oliveira e Alexandra Ferraz, na etapa estadual da Copa Primeiros Passos. A competição foi no último fim de semana em Florianópolis. De Maravilha esteve na capital do Estado 23 atletas da ginástica rítmica e a participação foi possível por causa do apoio da Secretaria de Esportes, Juventude e Lazer.

### Resultados por categorias

**Mirim:** 2° Julia Franco Alves; 3° Milena Neu; 3° Amanda Burrato; 3° Anna Victória de Lima.

**Pré-infantil:** 2° Luíza Spézia; 3° Hellen Nogueira; 3° Nicolli Teixeira da Rosa; 3° Gabrielly Sehnem; 3° Flávia Heloisa Hammes.

**Infantil:** 1° Amanda Riboldi; 1° Natália Ecco Strapasson; 1° Fabiula Giacomelli; 2° Gabriele Vitória Pinto; 2° Alcía Mack; 3° Maria Eduarda

Werlang; 3º Ana Livia Pinheiro; 3º Estéfani Moehleck; 3º Joana Polazzo; 3º Simone Roversi.

**Juvenil:** 1º Maiara Gomes; 3º Eduarda Guarez; 3º Andrieli Lenhart.



PREFEITURA MUNICIPAL DE MARAVILHA

SECRETARIA DE PLANEJAMENTO, ADMINISTRAÇÃO E FAZENDA

NOTA FISCAL DE SERVIÇOS ELETRÔNICA (NFS-e)

Número do RPS	Número da nota 7
Data da emissão da nota	07/11/2019 15:28:32
Data do fato gerador	07/11/2019 15:28:32
Código de verificação	NHAUIXUNI

## PRESTADOR DE SERVIÇOS

Nome fantasia: SILVIA GR  
 Nome/Razão social: SILVIA TERESINHA DE OLIVEIRA 72978260068  
 CPF/CNPJ: 33.615.336/0001-18 Inscrição municipal: 7916  
 Endereço: AV EUCLIDES DA CUNHA Número: 167 Bairro: CENTRO CEP: 89874-000  
 Complemento:  
 Município: Maravilha UF: SC  
 E-mail: silvinha\_deoliveira@hotmail.com Site:  
 Inscrição estadual:  
 Telefone: (49) 99929-3233

## TOMADOR DE SERVIÇOS

Nome fantasia: ACEMA  
 Nome/Razão social: ACEMA - ASSOCIACAO CULTURAL E ESPORTIVA DE MARAVILHA  
 CPF/CNPJ: 72.324.718/0001-44 Inscrição municipal: 5161 Inscrição estadual:  
 Endereço: OLAVO BILAC Número: 649 Bairro: LOTEAMENTO JARDIM DO LAGO CEP: 89874-000  
 Complemento:  
 Município: Maravilha UF: SC  
 E-mail: mozartph@hotmail.com Telefone: (49) 3664-0044 Celular:

## DISCRIMINAÇÃO DOS SERVIÇOS

	Valor unitário	Qtd	Valor do serviço	Base de cálculo (%)	ISS
Aulas de Ginastica Ritmica	2.501,8100	1,0000	2.501,8100	2.501,81x0,00=	0,00

## Forma de Pagamento

Parcela	Vencimento	Tipo	Valor (R\$)	Parcela	Vencimento	Tipo	Valor (R\$)	Parcela	Vencimento	Tipo	Valor (R\$)
1		À vista	2.501,81								

## RETENÇÕES FEDERAIS

PIS/PASEP	COFINS	INSS	IR	CSLL	Outras retenções
R\$ 0,00	R\$ 0,00	R\$ 0,00	R\$ 0,00	R\$ 0,00	R\$ 0,00
<b>Valor bruto = R\$ 2.501,81</b>			<b>Valor líquido = R\$ 2.501,81</b>		

Códigos dos serviços:

06.04 - Ginástica, dança, esportes, natação, artes marciais e demais atividades físicas.

Desc. condicionado(R\$)	Desc. incondicionado(R\$)	Deduções(R\$)	Base de cálculo(R\$)	Valor ISS(R\$)
0,00	0,00	0,00	2.501,81	0,00

## TRIBUTAÇÃO DO ISSQN

Natureza da operação: Tributação no município

Situação tributária do ISSQN: Normal

Local da prestação do serviço: Maravilha

## OUTRAS INFORMAÇÕES

Esta NFS-e foi emitida com respaldo na Lei Municipal 3.731/2014 regulamentada pelo Decreto 106/2014. Para verificar a autenticidade acesse a página: [https://e-gov.betha.com.br/e-nota/verificar\\_autenticidade.faces](https://e-gov.betha.com.br/e-nota/verificar_autenticidade.faces)

--- Prestador de serviços optante pelo Simples Nacional. ---

Situação desta NFS-e: Normal

Valor aproximado do tributo federal - R\$ 336,49 (13,45%), estadual - R\$ 0,00 (0,00%), municipal - R\$ 102,82 (4,11%), com base na Lei 12.741/2012 e no Decreto 8.264/2014 - Fonte: IBPT



Verificar autenticidade

**Agendar Transferência entre contas**

**Num. Pendência:** 194767  
**Transação:** Agendar Transferência entre contas  
**Cooperativa:** 3032  
**Conta Corrente:** 1388274

**Dados da Transação**

**Cooperativa de débito:** 3032  
**Conta de débito:** 138.827-4  
**Tipo de Transferência:** Entre Contas Corrente  
**Cooperativa do favorecido:** 3032 \ SICOOB CREDIAL/SC  
**Conta do favorecido:** 131.411-4 \ SILVIA TERESINHA DE OLIVEIRA  
**Data da transferência:** 08/11/2019  
**Valor da transferência:** R\$ 2.501,81  
**Número de meses programados:** 0  
**Assinado por:** DOUGLAS ROBERTO LAGO  
MOZART PICCOLI HOFFMANN



## CONTROLE DE FREQUÊNCIA

SERVIDOR <span style="color: red; font-size: 1.2em; margin-left: 20px;">Ginástica Rítmica</span>		
MATRÍCULA	LOTAÇÃO	MÊS/ANO <span style="color: red; font-size: 1.2em;">10/2019</span>

MANHÃ				
ENTRADA			SAÍDA	
DIA	HORA	ASSINATURA	HORA	CÓD
01	07:58	Sílvia	10:45	
02	07:45	Sílvia	10:50	
03	07:55	Sílvia	10:58	
04	08:02	Sílvia	11:10	
05	" "		" "	
06	" "		" "	
07	07:53	Sílvia	11:08	
08	7:55	Sílvia	10:50	
09	08:00	Sílvia	11:15	
10	07:54	Sílvia	10:42	
11	08:00	Sílvia	13:20	
12	" "		" "	
13	" "		" "	
14	07:52	Sílvia	10:45	
15	Feriado			
16	08:00	Sílvia	11:00	
17	7:50	Sílvia	10:50	
18	Atestado			
19	" "		" "	
20	" "		" "	
21	07:45	Sílvia	10:40	
22	07:48	Sílvia	10:55	
23	07:52	Sílvia	10:30	
24	07:54	Sílvia	11:10	
25	08:00	Campeonato Floripa		
26	Sílvia		Sílvia	
27	Sílvia		06:30	
28	Plunyonmento			
29	08:00	Sílvia	11:00	
30	07:30	Sílvia	11:10	
31	Feriado			

TARDE				
ENTRADA			SAÍDA	
DIA	HORA	ASSINATURA	HORA	CÓD
01	13:10	Sílvia	17:10	
02	13:18	Sílvia	17:15	
03	13:15	Sílvia	17:05	
04	" "		" "	
05	" "		" "	
06	" "		" "	
07	13:15	Sílvia	17:08	
08	13:10	Sílvia	17:15	
09	13:20	Sílvia	17:10	
10	13:08	Sílvia	17:22	
11	" "		" "	
12	" "		" "	
13	" "		" "	
14	13:18	Sílvia	17:20	
15	Feriado			
16	13:10	Sílvia	17:10	
17	13:20	Sílvia	17:08	
18	" "		" "	
19	" "		" "	
20	" "		" "	
21	13:15	Sílvia	17:22	
22	13:10	Sílvia	17:10	
23	13:14	Sílvia	17:18	
24	13:25	Sílvia	17:30	
25	Sílvia		Sílvia	
26	Sílvia		Sílvia	
27	" "		" "	
28	Campeonato Interno.			
29	13:15	Sílvia	17:08	
30	13:10	Sílvia	17:15	
31	13:15	Sílvia	18:40	

Maravilha, 31 . 10 2019

Sílvia de Oliveira

## Ginastas de Maravilha participam da Copa Primeiros Passos

23 atletas de Maravilha estiveram na capital estadual para participar



NELCIR DALLAGNOL  
28/10/2019 10:54



A cidade das Crianças foi representada pelas meninas da ginástica rítmica, comandadas pelas professoras/técnicas, Sílvia de Oliveira e Alexandra Ferraz, na etapa estadual da Copa Primeiros Passos. A competição foi no último fim de semana em Florianópolis. De Maravilha esteve na capital do Estado 23 atletas da ginástica rítmica e a participação foi possível por causa do apoio da Secretaria de Esportes, Juventude e Lazer.

### Resultados por categorias

**Mirim:** 2° Julia Franco Alves; 3° Milena Neu; 3° Amanda Burrato; 3° Anna Victória de Lima.

**Pré-infantil:** 2° Luíza Spézia; 3° Hellen Nogueira; 3° Nicolli Teixeira da Rosa; 3° Gabrielly Sehnem; 3° Flávia Heloisa Hammes.

**Infantil:** 1° Amanda Riboldi; 1° Natália Ecco Strapasson; 1° Fabiula Giacomelli; 2° Gabriele Vitória Pinto; 2° Alicia Mack; 3° Maria Eduarda



Werlang; 3º Ana Livia Pinheiro; 3º Estéfani Moehlecke; 3º Joana Polazzo; 3º Simone Roversi.

**Juvenil:** 1º Maiara Gomes; 3º Eduarda Guarez; 3º Andrieli Lenhart.

**JORGE DE OLIVEIRA GODOIS - MEI****Professor de Xadrez****Fonê: (49) 3664-2070**Avenida Euclides da Cunha, 289 - Centro  
CEP 89.874-000 - Maravilha - Santa Catarina**NOTA FISCAL PREST. DE SERVIÇO**CNPJ 18.096.874/0001-50  
Inscr. Mun. 6057-0**Nº 000089**

Nat. da Operação: \_\_\_\_\_

Data: 05 de Novembro de 2019 1ª Via (Branca) Cliente  
2ª Via (Azul) Bloco  
 Cliente: ACEMA - ASSOC. CULT. ESP. DE MARAVILHA SC  
 Endereço: EUCLIDES DA CUNHA 60  
 Município: MARAVILHA - UF: SC CEP: 89874-000  
 CNPJ/CPF: 7234718-0001-44 Inscrição Estadual: \_\_\_\_\_

QUANT.	DISCRIMINAÇÃO DOS SERVIÇOS	VALOR UNIT.	VALOR TOTAL
01	PRESTAÇÃO DE SERVIÇOS PROFESSOR E TÉCNICO DE XADREZ.	2.274,38	2.274,38

Outubro 2019

BASE DE CÁLCULO = R\$ \_\_\_\_\_ X \_\_\_\_\_ % = R\$ \_\_\_\_\_

TELE ARTES GRÁFICA MARAVILHA LTDA. ME - Av. Araucária, 561 - Maravilha - SC - Fone (49) 3664-1257 - CNPJ 02.271.529/0001-75 - Inscr. Est. 253.619.025  
01 Bl. 50x2 Nota Fiscal Prestação de Serviço de 000.051 a 000.100 - Autorização Municipal 504/2017 - 18/01/2017TOTAL R\$ 2.274,38

I.S.S. Alíq. \_\_\_\_\_ % Total R\$ \_\_\_\_\_



## CONTROLE DE FREQUÊNCIA

SERVIDOR	JORGE GODOIS		
MATRÍCULA	LOTAÇÃO	MÊS/ANO	outubro 2019

MANHÃ				
ENTRADA			SAÍDA	
DIA	HORA	ASSINATURA	HORA	CÓD
01	8H		11H	
02	8H		11H	
03	7.40		10.50	
04	7.30		10.55	
05	0		-	-
06	0		0	-
07	-		-	-
08	8H		10.10	
09	8H		10.50	
10	7.40		10.30	
11	7.30		10.40	
12	0		-	0
13	0		0	0
14	-		-	-
15	7.50		11H	
16	7.50		10.50	
17	8H1		10.40	
18	7.30		10.50	
19	0		0	0
20	-		0	0
21	-		-	-
22	7.40		10.50	
23	7.45		10.50	
24	7.30		10.45	
25	7.30		11H	
26	0		0	-
27	0		0	-
28	-		-	-
29	7.30		10.50	
30	7.40		10.50	
31	7.30		11.30	

TARDE				
ENTRADA			SAÍDA	
DIA	HORA	ASSINATURA	HORA	CÓD
01	12.10		16.30	
02	12.30		16.15	
03	12.50		17.11	
04	12.40		17.11	
05	13.00		16.30	
06	-		-	-
07	-		-	-
08	12.35		16.40	
09	12.40		16.50	
10	12.35		17.11	
11	12.50		16.55	
12	14.11		17.11	
13	0		0	0
14	-		-	-
15	12.30		17.11	
16	12.35		16.50	
17	12.35		16.40	
18	12.30		16.55	
19	14.11		17.11	
20	0		0	-
21	-		-	-
22	12.40		16.55	
23	12.45		16.50	
24	12.30		16.45	
25	12.41		17.11	
26	13.30		16.30	
27	0		0	-
28	-		-	-
29	13.14		17.11	
30	12.50		16.50	
31	12.30		17.11	

**Agendar Transferência entre contas**

**Num. Pendência:** 194769  
**Transação:** Agendar Transferência entre contas  
**Cooperativa:** 3032  
**Conta Corrente:** 1388274

**Dados da Transação**

**Cooperativa de débito:** 3032  
**Conta de débito:** 138.827-4  
**Tipo de Transferência:** Entre Contas Corrente  
**Cooperativa do favorecido:** 3032 \ SICOOB CREDIAL/SC  
**Conta do favorecido:** 133.550-2 \ JORGE DE OLIVEIRA GODOIS  
**Data da transferência:** 08/11/2019  
**Valor da transferência:** R\$ 2.274,38  
**Número de meses programados:** 0  
**Assinado por:** DOUGLAS ROBERTO LAGO  
MOZART PICCOLI HOFFMANN

## Enxadristas participam de competição em Concórdia

Município foi representado por pelo menos 23 atletas



NELCIR DALLAGNOL  
28/10/2019 10:26



Divulgação



A equipe de xadrez da Secretaria de Esportes Juventude e Lazer (SEJL)/Acema, de Maravilha esteve no sábado (26), no município de Concórdia na disputa da 9ª Etapa do Circuito Regional Oeste de Xadrez. Estiveram presentes 217 enxadrists de 14 municípios do Estado. Maravilha foi representada por 23 enxadrists comandados pelo professor Jorge de Oliveira Godois (Vacaria) e pelo estagiário de Educação Física Pablo Kercher.

Os maravilhenses conquistaram as seguintes premiações: Lara Albrecht, campeã pela categoria sub-8; Eloisa Kirch, bronze na categoria sub-8; Sara Wappler da Silva, vice-campeã da categoria sub-12; Emanueli Jommertz bronze na categoria sub-14; Mateus Gauer Mueller, bronze na categoria sub-16.

"Além disso todos os demais atletas que jogaram na categoria sub-8 ganharam uma medalha de participação como incentivo a pratica do esporte", ressalta Godois.

Agora os enxadristas maravilhenses voltam a rotina de treinos para enfrentarem o último desafio do ano, a 10ª Etapa do Circuito Regional Oeste de Xadrez que ocorrerá dia 30 de novembro no município de Lacerdópolis.

Fonte

Portal MH Esportes

**RECIBO**

**R\$ 1.000,00**

Recebemos da ASSOCIAÇÃO CULTURAL E ESPORTIVA DE MARAVILHA a importância de ( um mil reais ) referente a locação da Cancha de Bochas durante o mês de outubro de 2019 para treinamento das equipes da Associação em parceria com a Secretaria de Esporte Juventude e Lazer .

Por ser a expressão da verdade e para gerar os efeitos legais, assino o presente.

Maravilha/SC, 07 de novembro de 2019.



CLAUDIO DA SILVA TELLES - ME  
CNPJ 07.421.230/0001-73

**Agendar Transferência entre contas**

**Num. Pendência:** 194770  
**Transação:** Agendar Transferência entre contas  
**Cooperativa:** 3032  
**Conta Corrente:** 1388274

**Dados da Transação**

**Cooperativa de débito:** 3032  
**Conta de débito:** 138.827-4  
**Tipo de Transferência:** Entre Contas Corrente  
**Cooperativa do favorecido:** 3032 \ SICOOB CREDIAL/SC  
**Conta do favorecido:** 108.825-4 \ CLAUDIO DA SILVA TELLES  
**Data da transferência:** 08/11/2019  
**Valor da transferência:** R\$ 1.000,00  
**Número de meses programados:** 0  
**Assinado por:** DOUGLAS ROBERTO LAGO  
MOZART PICCOLI HOFFMANN



## Maravilha entre as 10 melhores equipes da bocha nacional

Resultado foi considerado animador por se tratar de competição nacional



NELCIR DALLAGNOL  
29/10/2019 15:45



A equipe da Secretaria de Esportes, Juventude e Lazer, de bocha de Maravilha, esteve na cidade de São Bernardo do Campo/SP, no último fim de semana. Naquela cidade Maravilha foi representada na 31ª Taça Brasil de Clubes masculino 2019, competição organizada pela Confederação Brasileira de Bocha e Bolão.

A Cidade das Crianças conquistou a nona colocação entre 16 as 16 melhores equipes do Brasil. O resultado foi comemorado pela equipe maravilhense. De acordo com os integrantes da SEJL os atletas estão de parabéns.

Na classificação geral ficou em primeiro Caçadoreense de Santa Catarina; segundo lugar, Cruzeiro, de Minas Gerais; terceiro foi Caminho do Meio, do Rio Grande do Sul; quarto São Lourenço, de Santa Catarina; quinto lugar Caça e Pesca Canoas Rio Grande do sul; sexto lugar, Rio Branco, rio Grande do Sul; oitavo lugar, Caieiras /Piquery, de São Paulo; nono, Maravilha; décimo lugar União Católicos, do Rio Grande do Sul; décimo primeiro colocado, Meninos, de São Paulo; décimo segundo Mesc, de São Paulo; décimo terceiro, Círculo Militar CPM, de São Paulo; décimo quarto, CDR São José, de São Paulo; décimo quinto colocado, Pinheiros, de São Paulo e décimo sexto, Palmas, Paraná.

A equipe de Maravilha é formada pelos atletas Ernani Rempp, Elton Rempp, Valdir Stamm, Cláudio Telles da Silva, Edemar Rempp.

# MITRA DIOCESANA DE CHAPECÓ

PARÓQUIA SÃO JOSÉ OPERÁRIO

CNPJ 83.314.930/0021-90

Av. Sul Brasil, 180 - Fone: (49) 3664-0017 - MARAVILHA - Santa Catarina

## RECIBO

Nº 25703

R\$ 360,00

Recebi(emos) de:

ACEMA

a importância de:

trezentos e sessenta reais

Proveniente:

Aluguel do salão Paroquial  
para tremamentos

do que passamos o presente recibo

Maria

06 de novembro de 2019

Assinatura

**Agendar Transferência entre contas**

**Num. Pendência:** 194773  
**Transação:** Agendar Transferência entre contas  
**Cooperativa:** 3032  
**Conta Corrente:** 1388274

**Dados da Transação**

**Cooperativa de débito:** 3032  
**Conta de débito:** 138.827-4  
**Tipo de Transferência:** Entre Contas Corrente  
**Cooperativa do favorecido:** 3032 \ SICOOB CREDIAL/SC  
**Conta do favorecido:** 3.471-1 \ MITRA DIOCESANA DE CHAPECÓ  
**Data da transferência:** 08/11/2019  
**Valor da transferência:** R\$ 360,00  
**Número de meses programados:** 0  
**Assinado por:** DOUGLAS ROBERTO LAGO  
MOZART PICCOLI HOFFMANN

Recebemos de ARACNOMANIA CONFECÇOES LTDA - ME os produtos constantes na Nota Fiscal indicada ao lado. Destinatário: ASSOCIACAO CULTURAL ESPORTIVA DE MARAVILHA - Avenida EUCLIDES DA CUNHA, 060 - CENTRO CENTRO - Maravilha/SC		Data de Emissão	08/11/2019	<b>NFe N°</b> 000000698 <b>Série</b> 001
Data de Recebimento	Identificação e Assinatura do Recebedor	Valor Total da Nota	1.200,00	

 <p><b>ARACNOMANIA CONFECÇOES LTDA - ME - ARACNOMANIA</b> Avenida PRESIDENTE VARGAS, 111 - FLORESTA 89874-000 - Maravilha - SC - Fone/Fax: 49 3664 1262</p>	<p align="center"><b>DANFE</b> Documento Auxiliar da Nota Fiscal Eletrônica</p> <p>Saída: 1 Entrada: 0 N 000000698 Série 001 Folha 1/1</p>	<p>Controle do Fisco</p> 
		<p>Chave de Acesso</p> <p>4219 1108 6314 6400 0108 5500 1000 0006 9811 1437 0556</p> <p>Consulta de autenticidade do portal nacional da NFe www.nfe.fazenda.gov.br/portal ou no site da Sefaz autorizadora</p>
<p>Natureza de Operação</p> <p>Venda de produção do estabelecimento</p>		<p>Protocolo de Autorização</p> <p>342190166653874 - 08/11/2019 - 10:42:09</p>
<p>Inscrição Estadual</p> <p>255330464</p>	<p>Inscrição Estadual Sub. Tributária</p>	<p>CNPJ/CPF</p> <p>08.631.464/0001-08</p>

<b>Destinatário / Remetente</b>			CNPJ/CPF	08/11/2019
Nome/Razão Social			72.324.718/0001-44	08/11/2019
ASSOCIACAO CULTURAL ESPORTIVA DE MARAVILHA			CEP	10:39:00
Endereço		Bairro/Distrito	89874-000	
Avenida EUCLIDES DA CUNHA, 060 - CENTRO		CENTRO		
Município	Fone	UF	Inscrição Estadual	
Maravilha	49 3664 0044	SC		

<b>Fatura</b>											
Nº da duplicata	Vencimento	Valor	Nº da duplicata	Vencimento	Valor	Nº da duplicata	Vencimento	Valor	Nº da duplicata	Vencimento	Valor
001	08/11/2019	1.200,00									

<b>Cálculo dos Impostos</b>											
Base de Cálculo do ICMS	Valor do ICMS	Base Cálculo do ICMS Subs.	Valor do ICMS Subs.	Valor Aprox. dos Trib. (IBPT)	Valor Total dos Produtos						
0,00	0,00	0,00	0,00	254,40	1.200,00						
Valor do Frete	Valor do Seguro	Desconto	Out. Desp. Acessor.	Valor do IPI	Valor Total da Nota						
0,00	0,00	0,00	0,00	0,00	1.200,00						

<b>Transportador / Volumes Transportados</b>					
Razão Social	Frete por Conta	Código ANTT	Placa Veículo	UF	CNPJ/CPF
	9-Sem Transporte				
Endereço	Município	UF	Inscrição Estadual		
Quantidade	Espécie	Marca	Numeração	Peso Bruto	Peso Líquido

<b>Dados dos Produtos</b>															
Cód. Prod.	Descrição dos Produtos	NCM/SH	CST CSOSN	CFOP	Med.	Quantidade	Vir. Unitário	Vir. Desconto	Vir. Total	BC ICMS	Vir. ICMS	Vir. IPI	ALIQ. %		Vir Aprox dos Trib.
													ICMS	IPI	
66	Meiao juvenil para futebol	61130000	0101	5101	UN	20,0000	9,0000	0,00	180,00	0,00	0,00	0,00	0,00		38,16
20	CALCAO ESPORTIVO PARA PRATICA DE ESPORTES	61130000	0101	5101	PC	40,0000	20,0000	0,00	800,00	0,00	0,00	0,00	0,00		169,60
62	MEIAS ESPORTIVAS adulto	61130000	0101	5101	PC	20,0000	11,0000	0,00	220,00	0,00	0,00	0,00	0,00		46,64

<b>Dados Adicionais</b>	
<p>Informações Complementares</p> <p>I-DOC.EMITIDO P/ME OU EPP OPTANTE P/SIMPLES NACIONAL</p> <p>II-NAO GERA DIREITO A CREDITO FISCAL DE IPI</p> <p>Trib Aprox. R\$ 50,40 Fed - R\$ 204,00 Est - R\$ 0,00 Mun / Fonte:IBPT/empresome 5A16F8</p>	<p>Informações Adicionais do Fisco</p>

**Agendar Transferência entre contas**

**Num. Pendência:** 194774  
**Transação:** Agendar Transferência entre contas  
**Cooperativa:** 3032  
**Conta Corrente:** 1388274

**Dados da Transação**

**Cooperativa de débito:** 3032  
**Conta de débito:** 138.827-4  
**Tipo de Transferência:** Entre Contas Corrente  
**Cooperativa do favorecido:** 3032 \ SICOOB CREDIAL/SC  
**Conta do favorecido:** 128.693-5 \ ARACNOMANIA CONFECOES LTDA - ME  
**Data da transferência:** 08/11/2019  
**Valor da transferência:** R\$ 1.200,00  
**Número de meses programados:** 0  
**Assinado por:** DOUGLAS ROBERTO LAGO  
MOZART PICCOLI HOFFMANN

DATA DE RECEBIMENTO IDENTIFICAÇÃO E ASSINATURA DO RECEBEDOR

**RUDELY INDUSTRIA TEXTIL LTDA**

RUA SAGRADA FAMILIA, 351

BARRACAO 01

VALE DO SOL

MARAVILHA - SC

TEL/FAX: (49) 3664 - 1327

CEP: 89874-000

**DANFE**DOCUMENTO AUXILIAR  
DA NOTA FISCAL  
ELETRÔNICA

0 - Entrada

1 - Saída

1

Nº 000.015.922

SÉRIE: 1

FOLHA: 1 de 1



CHAVE DE ACESSO

4219 1100 3700 7600 0109 5500 1000 0159 2210 0024 4478

Consulta de autenticidade no portal nacional da  
NF-e www.nfe.fazenda.gov.br/portal  
ou no site da Sefaz Autorizadora

NATUREZA DA OPERAÇÃO

1 VENDA DE PRODUCAO DO ESTABELECIMENTO

PROTOCOLO DE AUTORIZAÇÃO DE USO

342190164640379 2019-11-05 - 16:24:22-03:00

INSCRIÇÃO ESTADUAL

253015243

INSCRIÇÃO ESTADUAL SUB. TRIBUTÁRIA

CNPJ

00.370.076/0001-09

**DESTINATÁRIO/REMETENTE**

NOME/RAZÃO SOCIAL

ASSOCIACAO CULTURAL ESPORTIVA DE MH.

CNPJ/CPF

72.324.718/0001-44

DATA DA EMISSÃO

05/11/2019

ENDEREÇO

AV. EUCLIDES DA CUNHA, S/N

BAIRRO/DISTRITO

CENTRO

CEP

89874-000

DATA DA SAÍDA/ENTRADA

05/11/2019

MUNICÍPIO

MARAVILHA

FONE/FAX

(49) 3664 - 1327

UF

SC

INSCRIÇÃO ESTADUAL

HORA DA SAÍDA

**FATURA/DUPLICATA**

NÚMERO	DATA VCTO.	VALOR	NÚMERO	DATA VCTO.	VALOR	NÚMERO	DATA VCTO.	VALOR

**CÁLCULO DO IMPOSTO**

BASE DE CÁLCULO DE ICMS	VALOR DE ICMS	BASE DE CÁLCULO ICMS ST	VALOR DO ICMS SUBSTITUIÇÃO	VALOR TOTAL DOS PRODUTOS	
2.507,01	426,19	0,00	0,00	3.507,00	
VALOR DO FRETE	VALOR DO SEGURO	DESCONTO	OUTRAS DESPESAS ACESSÓR.	VALOR DO IPI	VALOR TOTAL DA NOTA
0,00	0,00	999,99	0,00	0,00	2.507,01

**TRANSPORTADOR/VOLUMES TRANSPORTADOS**

NOME/RAZÃO SOCIAL	FRETE POR CONTA	CÓDIGO ANTT	PLACA VEÍCULO	UF	CNPJ/CPF
MESMO	0 - EMITENTE 1 - DESTINATÁRIO	0			
ENDEREÇO	MUNICÍPIO	UF	INSCRIÇÃO ESTADUAL		
QUANTIDADE	ESPÉCIE	MARCA	NÚMERO	PESO BRUTO	PESO LÍQUIDO
1	CX	RUDELY		0.000	0.000

**DADOS DO PRODUTO / SERVIÇO**

CÓD. PROD.	DESCRIÇÃO DO PRODUTO / SERVIÇO	NCM SH	CST	CFOP	UN.	QUANT.	VALOR UN.	VALOR TOTAL	B. CÁLC ICMS	VALOR ICMS	VALOR IPI	ALÍQUOTAS ICMS	ALÍQUOTAS IPI
3435.001	CAMISETA ESPORTIVA	61099000	000	5101	UN	64	42.0000	2.688,00	1,921,54	326,66	0,00	17,00	0,00
3435I.001	CAMISETA ESPORTIVA INFANTIL	61099000	000	5101	UN	21	39.0000	819,00	585,47	99,53	0,00	17,00	0,00

**CÁLCULO DO ISSQN**

INSCRIÇÃO MUNICIPAL	VALOR TOTAL DOS SERVIÇOS	BASE DE CÁLCULO DO ISSQN	VALOR DO ISSQN
	0,00	0,00	0,00

**DADOS ADICIONAIS**

INFORMAÇÕES COMPLEMENTARES	RESERVADO AO FISCO
TOTAL DE ITENS: 85 -	
VALOR APROXIMADO DOS TRIBUTOS R\$ 763.39(30,45 %) FONTE: IBPT	

Pedido: V002898

Data: 24/09/2019

Entrega: 12/10/2019

**Cliente**

**ASSOCIACAO ESPORTIVA E PARADESPORTIVA DE MARAVILHA**

ASSOCIACAO ESPORTIVA E PARADESPORTIVA DE MARAVILHA (C4369)

R OLAVO BILAC, 523

JARDIM DO LAGO

MARAVILHA - SC - 89874-000

FONE: (49)9886-76771 FAX:

CNPJ 24.687.886/0001-51 Insc. Est. ISENT0

Email: contabilidadedesolucao@mhnet.com.br;douglas\_lago@m

**Informações**

Coleção: VERÃO 2019

Lote: 22 - VERÃO 2019

Condi. Pgto: AVISTA AV - A VISTA

Repres.: RUDELY INDUSTRIA

Transp.:

Desconto: 0,00 % + 0,00 %

Frete: 0,00 Seguro: 0,00 Outras Desp.: 0,00

Info. Cliente:

Código	Produto / Variante	PP	P	M	G	GG	EG	XG	Valor Un.	QT.	Desc.	Subtotal
3435.001	CAMISETA ESPORTIVA - BRANCO	1	5	25	24	5	3	1	42,00	64	0,00 %	2.688,00

Código	Produto / Variante	02	04	06	08	10	12	14	16	Valor Un.	QT.	Desc.	Subtotal
3435I.001	CAMISETA ESPORTIVA INFANTIL - BRANCO	0	0	1	1	6	3	6	4	39,00	21	0,00 %	819,00

**Observações**

**Totalização**

Total Itens	85
Subtotal	3.507,00
Desconto	0,00
Frete + Desp.	0,00
<b>Total Pedido</b>	<b>3.507,00</b>



**Agendar Transferência entre contas**

**Num. Pendência:** 194777  
**Transação:** Agendar Transferência entre contas  
**Cooperativa:** 3032  
**Conta Corrente:** 1388274

**Dados da Transação**

**Cooperativa de débito:** 3032  
**Conta de débito:** 138.827-4  
**Tipo de Transferência:** Entre Contas Corrente  
**Cooperativa do favorecido:** 3032 \ SICOOB CREDIAL/SC  
**Conta do favorecido:** 100.614-2 \ RUDELY INDUSTRIA TEXTIL LTDA EPP  
**Data da transferência:** 08/11/2019  
**Valor da transferência:** R\$ 2.507,00  
**Número de meses programados:** 0  
**Assinado por:** DOUGLAS ROBERTO LAGO  
MOZART PICCOLI HOFFMANN

 <p><b>PREFEITURA MUNICIPAL DE MARAVILHA</b> SECRETARIA DE PLANEJAMENTO, ADMINISTRAÇÃO E FAZENDA <b>MARAVILHA</b> NOTA FISCAL DE SERVIÇOS ELETRÔNICA (NFS-e)</p>	Número do RPS	Número da nota 49
	Data da emissão da nota 05/11/2019 16:14:25	
	Data do fato gerador 05/11/2019 16:14:25	
	Código de verificação GIIMUJDJ5	

**PRESTADOR DE SERVIÇOS**

Nome fantasia: NDA COMUNICAÇÕES  
 Nome/Razão social: NELCIR DALL AGNOL 02331681929 Inscrição estadual:  
 CPF/CNPJ: 30.110.798/0001-95 Inscrição municipal: 7571 Telefone: (49) 98837-7613  
 Endereço: R DEONILDO FAGGION Número: 35 Bairro: LOTEAMENTO JARDIM ITÁLIA CEP: 89874-000  
 Complemento: CASA  
 Município: Maravilha UF: SC  
 E-mail: nelcirdallagnol@gmail.com Site:

**TOMADOR DE SERVIÇOS**

Nome fantasia: ACEMA  
 Nome/Razão social: ACEMA - ASSOCIACAO CULTURAL E ESPORTIVA DE MARAVILHA  
 CPF/CNPJ: 72.324.718/0001-44 Inscrição municipal: 5161 Inscrição estadual:  
 Endereço: EUCLIDES DA CUNHA Número: 60 Bairro: CENTRO CEP: 89874-000  
 Complemento:  
 Município: Maravilha UF: SC  
 E-mail: esporte@maravilha.sc.gov.br Telefone: (49) 3664-0044 Celular:

**DISCRIMINAÇÃO DOS SERVIÇOS**

	Valor unitário	Qtd	Valor do serviço	Base de cálculo (%)	ISS
Prestação de serviços em divulgação por meio de site específico da área esportiva. Serviço de transmissões dos jogos da Liga Catarinense de Futsal, nos jogos da equipe de Maravilha, por meio da WEB Rádio MH Esportes	350,0000	1,0000	350,0000	350,00x0,00 =	0,00

**Forma de Pagamento**

Parcela	Vencimento	Tipo	Valor (R\$)	Parcela	Vencimento	Tipo	Valor (R\$)	Parcela	Vencimento	Tipo	Valor (R\$)
1		À vista	350,00								

**RETENÇÕES FEDERAIS**

PIS/PASEP	COFINS	INSS	IR	CSLL	Outras retenções
R\$ 0,00	R\$ 0,00	R\$ 0,00	R\$ 0,00	R\$ 0,00	R\$ 0,00
<b>Valor bruto = R\$ 350,00</b>		<b>Valor líquido = R\$ 350,00</b>			

Códigos dos serviços:

35.01 - Serviços de reportagem, assessoria de imprensa, jornalismo e relações públicas.

Desc. condicionado(R\$)	Desc. incondicionado(R\$)	Deduções(R\$)	Base de cálculo(R\$)	Valor ISS(R\$)
0,00	0,00	0,00	350,00	0,00

**TRIBUTAÇÃO DO ISSQN**

Natureza da operação: Tributação no município

Situação tributária do ISSQN: Normal

Local da prestação do serviço: Maravilha

**OUTRAS INFORMAÇÕES**Esta NFS-e foi emitida com respaldo na Lei Municipal 3.731/2014 regulamentada pelo Decreto 106/2014. Para verificar a autenticidade acesse a página: [https://e-gov.betha.com.br/e-nota/verificar\\_autenticidade.faces](https://e-gov.betha.com.br/e-nota/verificar_autenticidade.faces)

\*\*\* Prestador de serviços optante pelo Simples Nacional. \*\*\*

Situação desta NFS-e: Normal

Valor aproximado do tributo federal - R\$ 47,08 (13,45%), estadual - R\$ 0,00 (0,00%), municipal - R\$ 13,30 (3,80%) , com base na Lei 12.741/2012 e no Decreto 8.264/2014 - Fonte: IBPT



Verificar autenticidade

**Agendar Transferência entre contas**

**Num. Pendência:** 194778  
**Transação:** Agendar Transferência entre contas  
**Cooperativa:** 3032  
**Conta Corrente:** 1388274

**Dados da Transação**

**Cooperativa de débito:** 3032  
**Conta de débito:** 138.827-4  
**Tipo de Transferência:** Entre Contas Corrente  
**Cooperativa do favorecido:** 3032 \ SICOOB CREDIAL/SC  
**Conta do favorecido:** 111.135-3 \ NELCIR DALL AGNOL  
**Data da transferência:** 08/11/2019  
**Valor da transferência:** R\$ 350,00  
**Número de meses programados:** 0  
**Assinado por:** DOUGLAS ROBERTO LAGO  
MOZART PICCOLI HOFFMANN

## Inscrições para o festival de vôlei e futevôlei de Maravilha vão até o dia 25 de novembro

Primeiro e segundo colocados de cada categoria recebem prêmio em dinheiro



NELCIR DALLAGNOL  
21/11/2019 17:38

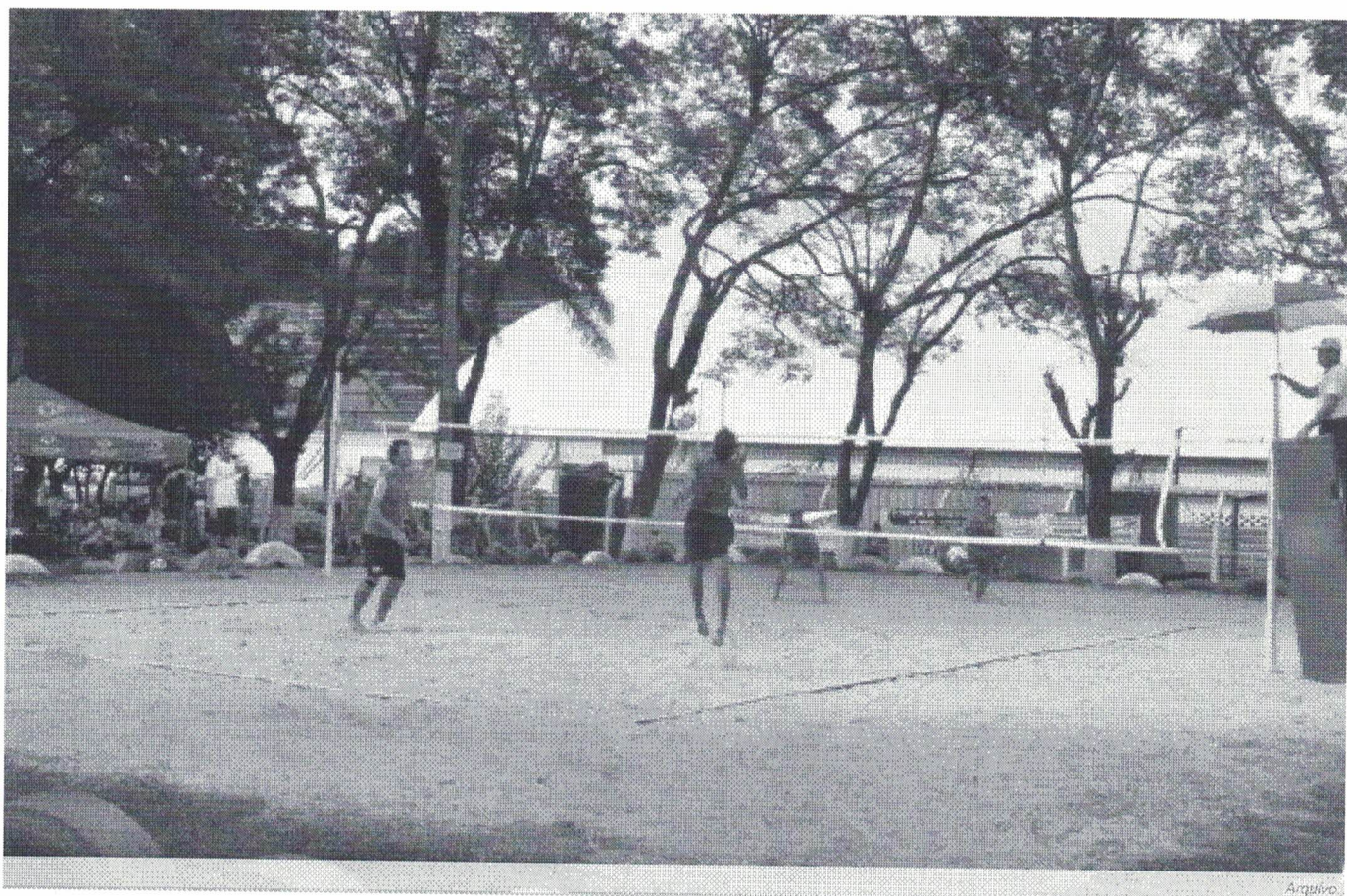

Encerram na segunda-feira (25) as inscrições para participar da sexta edição da Taça Kappas de vôlei e futevôlei em Maravilha. O início da competição está marcado para o dia 4 de dezembro.

As categorias são: voleibol livre masculino e feminino, categoria Olesc e joguinhos masculino e feminino nascidos de 2004 a 2001 e categoria mirim masculino e feminino em trios (nascidos entre 2007 a 2005). No futevôlei as categorias são: 1ª divisão, 2ª divisão atletas iniciantes, master nascidos até 1984 e misto.

O congresso será dia 29 de novembro. As inscrições são gratuitas e feitas na Secretaria Municipal de Esportes, das 8h às 11h e das 13h às 17h. Só poderão jogar atletas que estudam, trabalham ou nascidos em Maravilha. A premiação será em medalhas e o primeiro e o segundo colocados de cada categoria recebem prêmio em dinheiro.

Fonte  
WH3

 <p>PREFEITURA MUNICIPAL DE SÃO MIGUEL DO OESTE PREFEITURA MUNICIPAL DE SÃO MIGUEL DO OESTE NOTA FISCAL ELETRÔNICA MODELO NF_e SÉRIE ÚNICA</p>	Número do RPS	Número da nota 91
	Data da emissão da nota 11/11/2019 08:56:55	
	Data do fato gerador 11/11/2019 08:56:55	
	Código de verificação RBTGGYEHQ	

## PRESTADOR DE SERVIÇOS

Nome fantasia: LMFF  
 Nome/Razão social: LIGA MIGUELOESTINA DE FUTSAL E FUTBOL DE CAMPO  
 CPF/CNPJ: 21.787.096/0001-50 Inscrição municipal: 13320  
 Endereço: R OIAPOC Número: 214 Bairro: AGOSTINI CEP: 89900-000  
 Complemento: PONTO DE REFERÊNCIA  
 Município: São Miguel do Oeste UF: SC  
 E-mail: thiago\_monstro@hotmail.com Site:

Inscrição estadual:  
 Telefone: (49) 98413-6884  
 Celular: (49) 98826-6757

## TOMADOR DE SERVIÇOS

Nome fantasia:  
 Nome/Razão social: ASSOCIAÇÃO CULTURAL E ESPORTIVA DE MARAVILHA  
 CPF/CNPJ: 72.324.718/0001-44 Inscrição municipal: Inscrição estadual:  
 Endereço: RUA OLAVO BILAC Número: S/Nº Bairro: JARDIM DO LAGO CEP: 89874-000  
 Complemento:  
 Município: Maravilha UF: SC  
 E-mail: esporte@maravilha.sc.gov.br Telefone: (49) 3664-0044 Celular: (49) 98802-1338

## DISCRIMINAÇÃO DOS SERVIÇOS

	Valor unitário	Qtd	Valor do serviço	Base de cálculo (%)	ISS
REFERENTE A TAXA DE ARBITRAGEM DE 2 JOGOS DA 2 FASE E 3 FASE DO CAMPEONATO REGIONAL DE FUTSAL COPA DLAMB SPORTS.	406,2500	2,0000	812,5000	812,50x4,00=	32,50

## Forma de Pagamento

Parcela	Vencimento	Tipo	Valor (R\$)	Parcela	Vencimento	Tipo	Valor (R\$)	Parcela	Vencimento	Tipo	Valor (R\$)
1		À vista	780,00								

## RETENÇÕES FEDERAIS

PIS/PASEP	COFINS	INSS	IR	CSLL	Outras retenções
R\$ 0,00	R\$ 0,00	R\$ 0,00	R\$ 0,00	R\$ 0,00	R\$ 0,00
<b>Valor bruto = R\$ 812,50</b>			<b>Valor líquido = R\$ 780,00</b>		

Códigos dos serviços:

12.11 - Competições esportivas ou de destreza física ou intelectual, com ou sem a participação do espectador.

Desc. condicionado(R\$)	Desc. incondicionado(R\$)	Deduções(R\$)	Base de cálculo(R\$)	Valor ISS(R\$)
0,00	0,00	0,00	812,50	32,50

## OUTRAS INFORMAÇÕES

Natureza da operação: Tributação fora do município  
 Situação tributária do ISSQN: Retenção  
 Local da prestação do serviço: Maravilha

NFE-S  
 O ISS desta NFS-e é devido fora deste município.  
 Situação desta NFS-e: Retida

Valor aproximado do tributo federal - R\$ 109,28 (13,45%), estadual - R\$ 0,00 (0,00%), municipal - R\$ 28,44 (3,50%) , com base na Lei 12.741/2012 e no Decreto 8.264/2014 - Fonte: IBPT



Verificar autenticidade

SICCOB - Sistema de Cooperativas de Crédito do Brasil  
SISBR - Sistema de Informática do SICCOB

13/11/2019

Transação Efetivada

11:16:19

## Agendar Transferência entre contas

**Num. Pendência:** 195958  
**Transação:** Agendar Transferência entre contas  
**Cooperativa:** 3032  
**Conta Corrente:** 1388274

## Dados da Transação

**Cooperativa de débito:** 3032  
**Conta de débito:** 138.827-4  
**Tipo de Transferência:** Entre Contas Corrente  
**Cooperativa do favorecido:** 3039 \ SICCOB SÃO MIGUEL SC  
**Conta do favorecido:** 49.688-0 \ LIGA MIGUELOESTINA DE FUTSAL E FUTEBOL DE CAMPO  
**Data da transferência:** 12/11/2019  
**Valor da transferência:** R\$ 780,00  
**Número de meses programados:** 0  
**Assinado por:** DOUGLAS ROBERTO LAGO  
MOZART PICCOLI HOFFMANN

## Maravilha é semifinalista da D'Lamb de Futsal

Classificação veio após segunda vitória sobre Guarujá do Sul



NELCIR DALLAGNOL  
04/10/2019 10:34



Nelcir Dallagnol

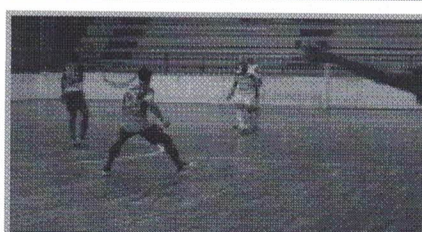



A noite de quinta-feira (3), no ginásio de esportes, Gelso Tadeu Mello Lara, serviu para confirmar o favoritismo da equipe da Secretaria de Esportes, Juventude e Lazer de Maravilha/Acema, contra Guarujá do Sul. A partida foi válida pela fase quartas de finais da Taça D'Lamb.

No primeiro jogo na segunda-feira (30), Maravilha já havia ganhado em Guarujá do Sul por 4 x 2, assim um empate classificava os maravilhenses para a semifinal. A classificação veio, mas não com empate, ela veio com outra boa vitória de Maravilha pelo placar de 5 x 2.

Fonte

Portal MH Esportes

COMPARTILHE



# ELIANE BEHNENBERGER DA SILVA MORAES - MEI

*Serviços de Pintura de Edifícios em Geral*

Rua Independência, 6 - Centro  
CEP 89.874-000 - Maravilha - Santa Catarina

## NOTA FISCAL PRESTAÇÃO DE SERVIÇO

CNPJ 17.658.948/0001-31  
Inscr. Mun. 4969-0

Nº 000603

Nat. da Operação: .....

Data: 13 de maio de 2019

1ª Via (Branca) Cliente  
2ª Via (Amarela) Bloco

Cliente: Assoc. Cultural e Esportiva de Maravilha

Endereço: Rua Olavo Bilac

Município: Maravilha

UF: SC CEP: 89874000

CNPJ/CPF: 72.324718/0001-44 Inscrição Estadual: .....

Quant.	Discriminação dos Serviços	Valor Unit.	Valor Total
86	lauscos amarelos	1,75	150,50
68	lauscos calceis	1,50	102,00
04	lauscos pares de meio	1,75	7,00
11	lauscos agasalhos	5,00	55,00

Base de Cálculo = RS ..... X ..... % = RS .....

<p><small>Não Vale Como Recibo</small>  <small>TELE ARTES GRÁFICA MARAVILHA LTDA. ME - Av. Araucária, 551 - Maravilha - SC - Fone (49) 3664-1257 - CNPJ 02.271.529/0001-75 - Inscr. Est. 253.619.025</small>  <small>03 Bls. 50x2 Nota Fiscal Prestação de Serviço de 000.601 a 000.750 - Autorização Municipal 527/2019 - 08/11/2019</small></p>	<p><b>TOTAL R\$</b> 314,50</p>
<p>I.S.S. Alíq. ____% Total R\$</p>	<p> </p>

Eliane Behnenberger da Silva Moraes

RELATÓRIO DE LAVAGEM DE UNIFORMES

TIPO DO UNIFORME	QUANTIDADE	DATA
Camisas	10 c	16-10-2019
Calções	15 c	16-10-2019
Caracóis (agarralha)	10 c	21-10-2019
Calça (agarralha)	1 c	21-10-2019
Camisas	23 c	21-10-2019
Calções	23 c	22-10-2019
Camisas	30 c	22-10-2019
Calções	13 c	25-10-2019
Camisas	13 c	25-10-2019
Camisas	10 c	27-10-2019
Calções	17 c	27-10-2019
Pares meias	4 c	27-10-2019
Camisas	$10 + 23 + 30 + 13 + 10 \rightarrow 86$	$1.75 \times 86 = \text{R\$ } 150.50$
Calções	$15 + 23 + 13 + 17 \rightarrow 68$	$1.50 \times 68 = \text{R\$ } 102.00$
Caracóis Meias	$4 \cdot \rightarrow 1.75$	$1.75 \times 04 = \text{R\$ } 7.00$
Agarralhas	$11 \cdot \rightarrow 5.00$	$5.00 \times 11 = \text{R\$ } 55.00$
		<b>R\$ 314.50</b>

CAIXA ECONOMICA FEDERAL

1077 - MARAVILHA, SC

DATA: 13/11/2019

TERMINAL: 1001

NUM. 000000

HORA: 14:12:25

AUT.: 0089

COMPROVANTE DE DEPÓSITO

NUM. DOC.: 000000

AGENCIA/CONTA CREDITADA: 1077/003/00.001.989-2

NOME: ELIANE BEHNENBERGER DA SILVA MOR

DEPOSITANTE:

O M

VALOR TOTAL:

314,50

VALOR CHEQUE:

314,50

DADOS DOS CHEQUES

BANCO COMPE AGF PRZ BLO

VALOR

756 018 3032 01

314,50

Informações, reclamações, sugestões e elogios

SAC CAIXA 0800 726 0101

Ouvidoria da CAIXA: 0800 725 7474

[www.caixa.gov.br](http://www.caixa.gov.br)

1ª Via - Via Cliente

Comp 018 Banco 756 Cooperativa 3032 C1 2 SEITE Conta 000138827-4 C2 0 ONTO Série 001 Cheque Nº 000050 C3 7 UM 9352 R\$ 314.50

Pague por este Cheque a quantia de trezentos e quatorze reais 5401 5401 5401

a Deane D. dos Santos Moura 5401 5401 e centavos acima

ou à sua ordem Deane D. dos Santos Moura de 13 de março de 2019

**SICOOB** SICOOB CREDIAL/SC  
EMPRESARIAL Confeção: 02/2019

COOPERATIVA DE CREDITO DE LIVRE ADMISSAO DE ASSOCIADOS AURIVERDE - SICOOB - CREDIAL/SC  
AV MARAVILHA, 425  
CENTRO MARAVILHA SC  
TEL.: 49-3646-0300 Ouvidoria - 08007250996

CZ3032SICOOBASSOCIACAO CULTURAL E ESPORTIVA DE000050CZ3032SICOOBASSOCIACAO CULTURAL  
ASSOCIACAO CULTURAL E ESPORTIVA DE  
CNPJ.: 72.324.718/0001-44  
CLIENTE BANCARIO DESDE: 01/2019 TEL.: 49 3664-0044

Central de Atendimento do Banco Central (DDG) 0800-9792345

75630328 0130005054 70001388274

# ROMILDO TRANSPORTES EIRELI - ME.

## ROMILDO TUR

Fones: (49) 9988-0402 / (49) 8856-0040 / (49) 8428-3343

Avenida Euclides da Cunha, 735 - Centro - 89.874-000 - Maravilha - Santa Catarina

CNPJ: 18.588.655/0001-98 - Inscrição Estadual: 257.106.413

### NOTA FISCAL DE SERVIÇO DE TRANSPORTE - MODELO 7 SÉRIE ÚNICA

1ª Via (Branca) Usuário | 2ª Via (Verde) Estado de Destino | 3ª Via (Amarela) Fiscalização | 4ª Via (Rosa) Bloco

Nº 000090

Nome: *Associação Cultural Esportivo de Maravilha*

Endereço: *Rua Olavo Bilac* Município: *Maravilha* U.F. *SC*

Inscr. Estadual: \_\_\_\_\_ CNPJ/CPF: *72324758/000144*

Percurso: \_\_\_\_\_ Data da Emissão: *13/11/19*

Nat. da Operação: \_\_\_\_\_ Código: \_\_\_\_\_

Item	Discriminação dos Serviços	Frete R\$	Outros Valores	Valor da Prestação
	<i>Transporte de Abeto</i>			<i>800,00</i>
Observações:		TOTAL R\$		
Base de Cálculo	Alíquota	Valor do ICMS	Total da Prestação R\$	
			<i>800,00</i>	

Veículo Marca \_\_\_\_\_ Modelo \_\_\_\_\_ Ano \_\_\_\_\_ Placa \_\_\_\_\_  
Certificado de Propriedade nº \_\_\_\_\_ U.F. \_\_\_\_\_

Os serviços constantes desta nota foram prestados.  
\_\_\_\_\_/\_\_\_\_\_/20\_\_\_\_\_  
  
USUÁRIO

Comp	Banco	Cooperativa	C1	Conta	C2	Série	Cheque Nº	C3	UM	RS
018	756	3032	2	000138827-4	0	001	000051	5	5	2380
018	756	3032	2	000138827-4	0	001	000051	5	5	

Pague por este Cheque a quantia de 1894 e centavos acima

a 1894 ou à sua ordem

**SICOOB** SICOOB CREDIAL/SC  
EMPRESARIAL Confecção: 02/2019

COOPERATIVA DE CREDITO DE LIVRE ADMISSAO DE ASSOCIADOS AURIVERDE - SICOOB - CREDIAL/SC  
AV MARAVILHA 425  
CENTRO MARAVILHA SC  
TEL.: 49-3646-0300 Ouvidoria - 08007250996

ASSOCIACAO CULTURAL E ESPORTIVA DE 000051 CU3032 SICOOB ASSOCIACAO CULTURAL  
CNPJ.: 72.324.718/0001-44  
CLIENTE BANCARIO DESDE: 01/2019 TEL.: 49 3664-0044

Central de Atendimento do Banco Central (DDG) 0800-9792345

⑈75630327⑈ 01800005154 70001388274⑈

## Mesatenistas de Maravilha conquistam bons resultados na Argentina

Os atletas participaram do Carlos Culmey e também da 7ª etapa do Puntable Misionero



NELCIR DALLAGNOL  
05/11/2019 08:37



No sábado (2), foi realizado na Argentina na cidade de Puerto Rico disputa entre as atletas que representariam Maravilha e Puerto Rico no torneio Carlos Culmey no naipe feminino. "A iniciativa partiu da organização dos responsáveis pela modalidade em Puerto Rico, sabedores de que Maravilha iria estar presente com suas atletas desta categoria. Em disputa individuais, Maravilha teve a atleta Jenifer na primeira colocação e Júlia em terceiro", disse o professor maravilhense Tiego Drumm.

Já no domingo (3) a equipe maravilhense da Secretaria de Esportes Juventude e Lazer (SEJL), participou na mesma cidade da 7ª etapa do Puntable Misionero, equivalente ao circuito estadual catarinense. Os atletas do naipe masculino disputaram as categorias individuais primeira e segunda, enquanto as meninas jogaram a categoria damas, Jenifer jogou no sub-15 misto e Júlia no sub-11 misto.

Resultados individuais válidos pelo Puntable: sub-11 misto, 3º Júlia Monteiro; sub-15 misto, 1º Jenifer Welter; categoria damas, 1º Jenifer Welter, 2º Júlia Monteiro, categoria segunda 1º Ranieri Tavares, 2º Geison Schwanka

22/11/2019

Mesatenistas de Maravilha conquistam bons resultados na Argentina - Maravilha Esportes

Wagner, J. Julia Monteiro, categoria segunda 1. Natally Tavares, J. Geison Schwartke

O próximo compromisso do tênis de mesa de Maravilha será no dia 23 de novembro em Concórdia, válidos pela última etapa do Circuito Crecerto Oeste de Tênis de Mesa.

Fonte