

DETALHAMENTO - DISPOSITIVO DE COMANDO OU ACIONAMENTO (Figura 21 - NBR9050)
Esc.: 1/25

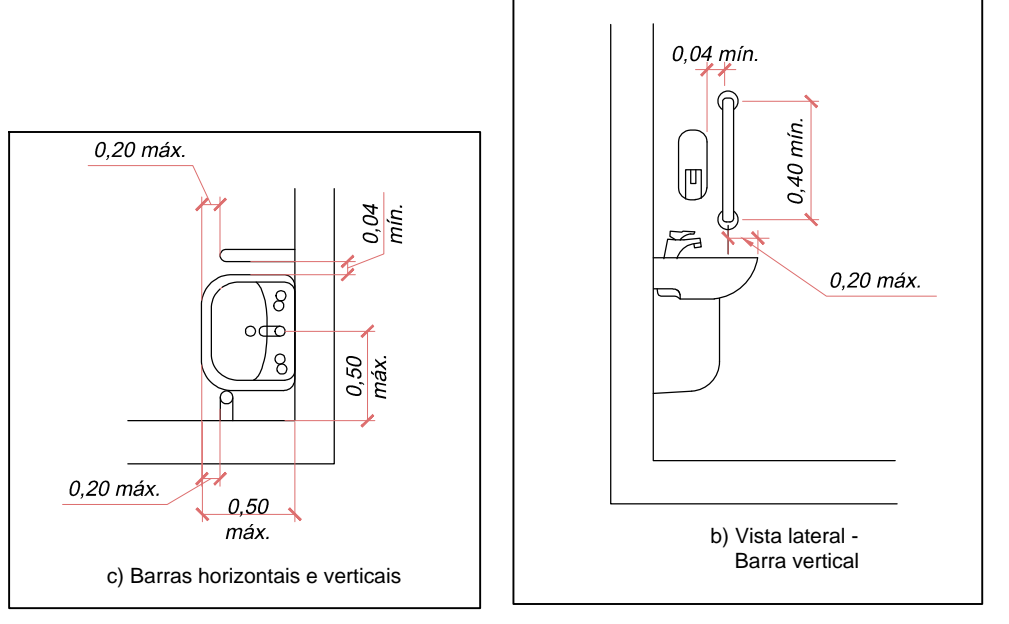

BARRAS DE APOIO NO LAVATÓRIO (Figura 114) - NBR9050
Esc.: 1/25

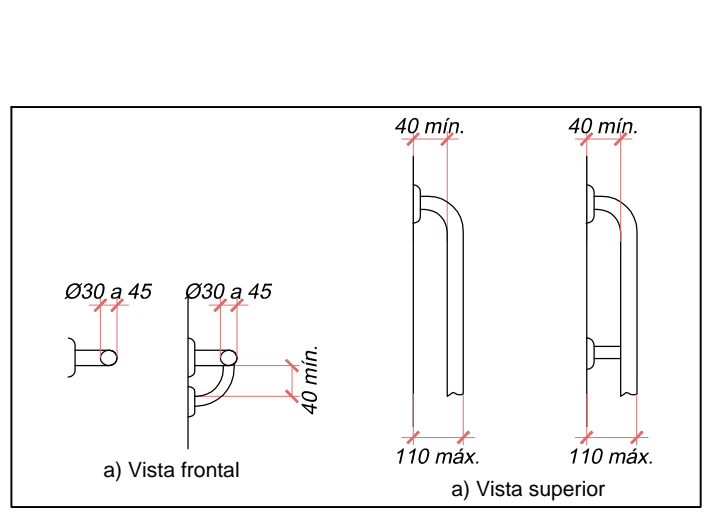

DIMENSÕES DAS BARRAS DE APOIO (Figura 101 - NBR9050)
Esc.: 1/25

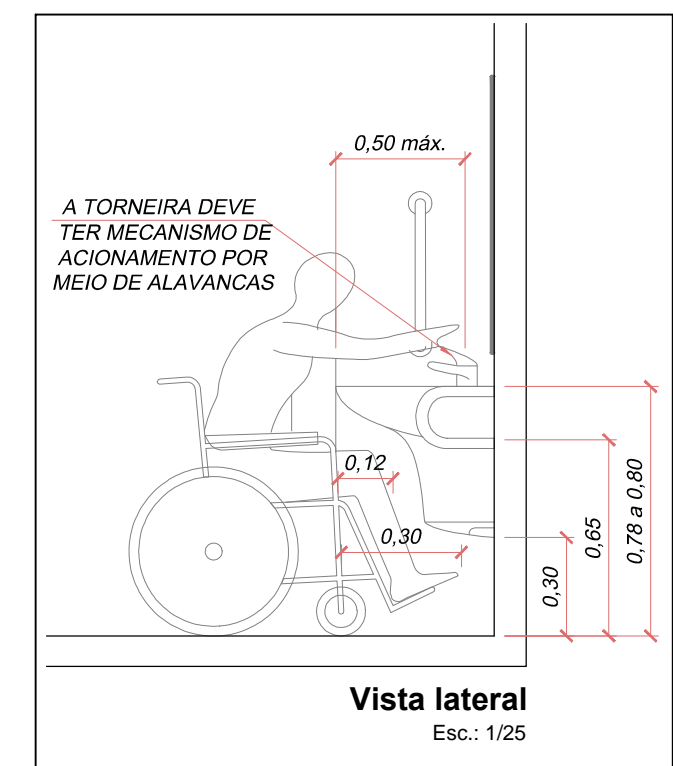

ÁREA DE APROXIMAÇÃO PARA USO DO LAVATÓRIO (Figura 98) - NBR9050
Esc.: 1/25

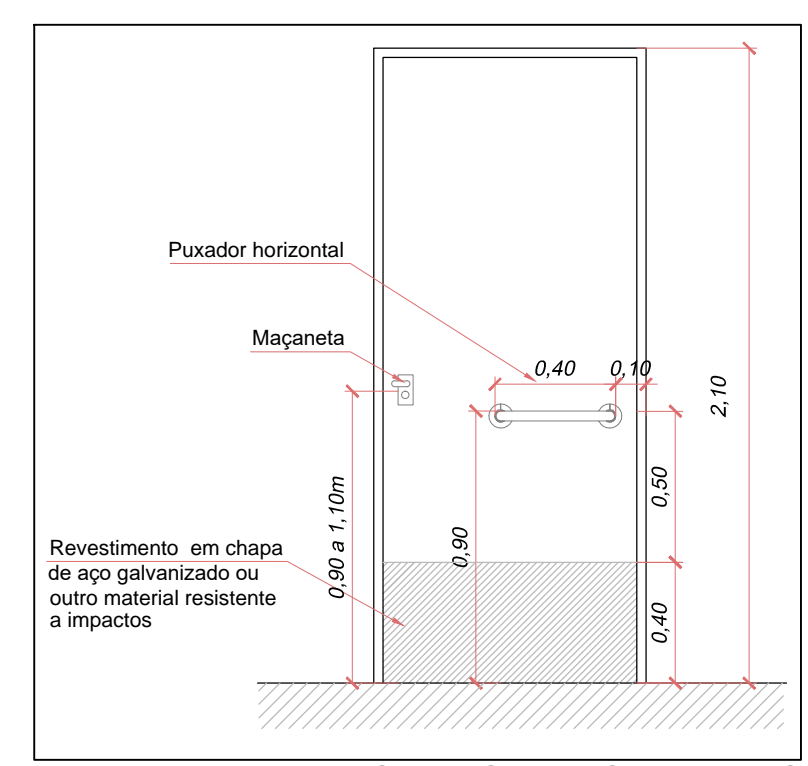

DETALHAMENTO DA PORTA DO BANHEIRO P/ P.N.E. (Figura 84 - NBR9050)
Esc.: 1/25

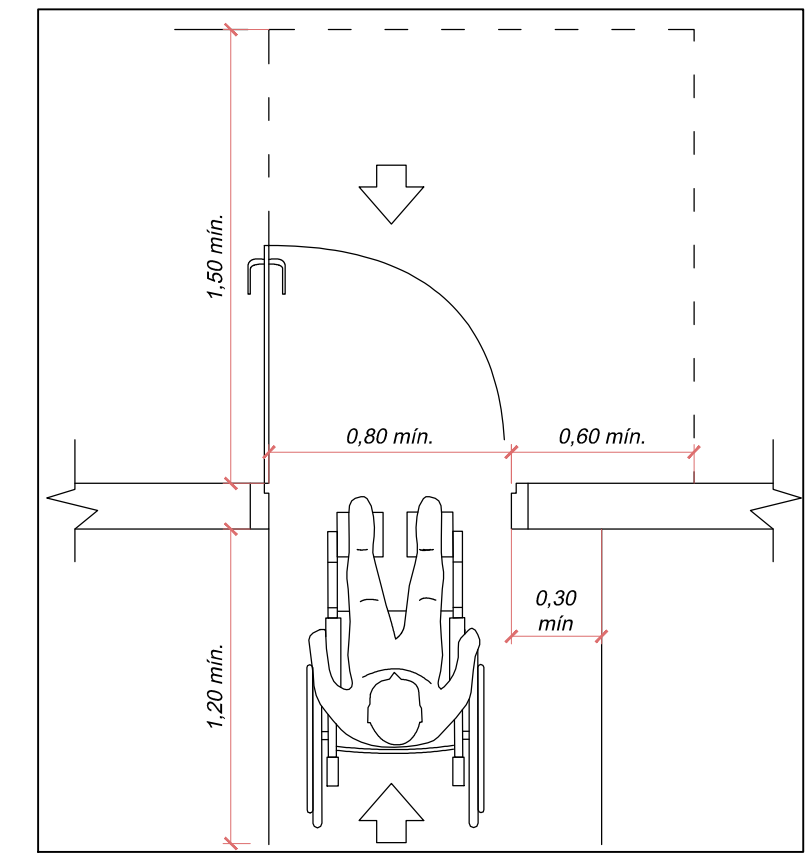

DESLOCAMENTO FRONTAL (Figura 81 - NBR 9050)
Esc.: 1/25

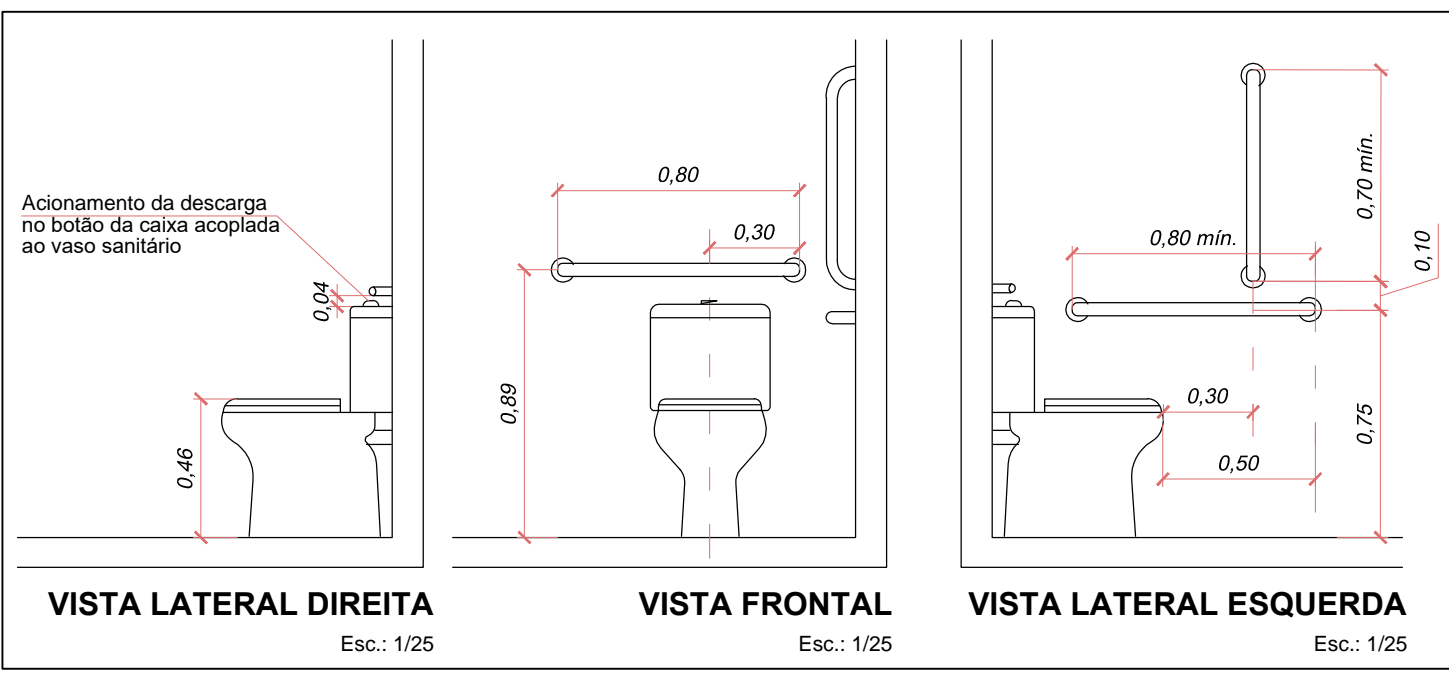

BACIA SANITÁRIA COM CAIXA ACOPLADA COM BARRAS DE APOIO AO FUNDO E A 90° NA PAREDE LATERAL (Figura 107 - NBR9050)
Esc.: 1/25

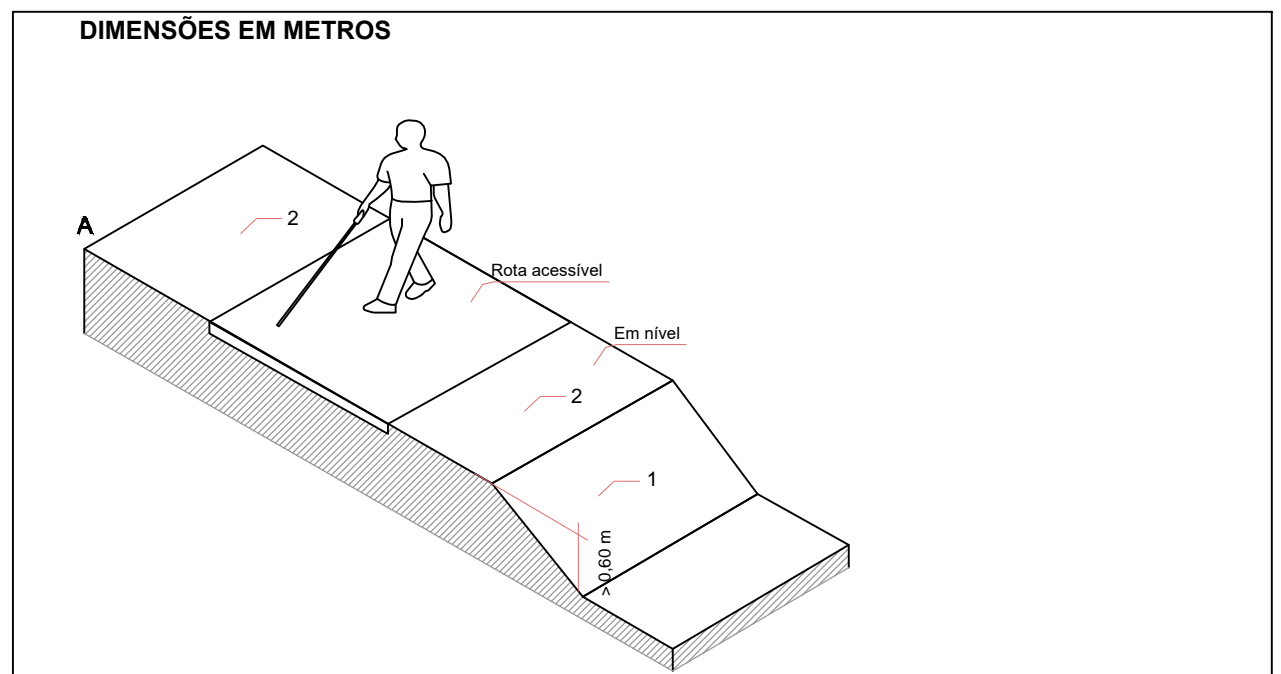

- LEGENDA:
- 1 desnível igual ou inferior a 0,60 m e inclinação igual ou superior a 1:2
 - 2 lateral em nível com pelo menos 0,60 m de largura
 - 3 contraste visual medido através do LRV (valor da luz refletida) de no mínimo 30 pontos em relação ao piso
 - 4 proteção lateral – com no mínimo 0,15 m de altura e superfície de topo com contraste visual, conforme Seção 5
 - 5 proteção lateral – com guarda-corpo
 - 6 desnível superior a 0,60 m e inclinação igual ou superior a 1:2

EXEMPLO DE PROTEÇÃO CONTRA QUEDA (Figura 10 - NBR 9050)
Esc.: 1/25

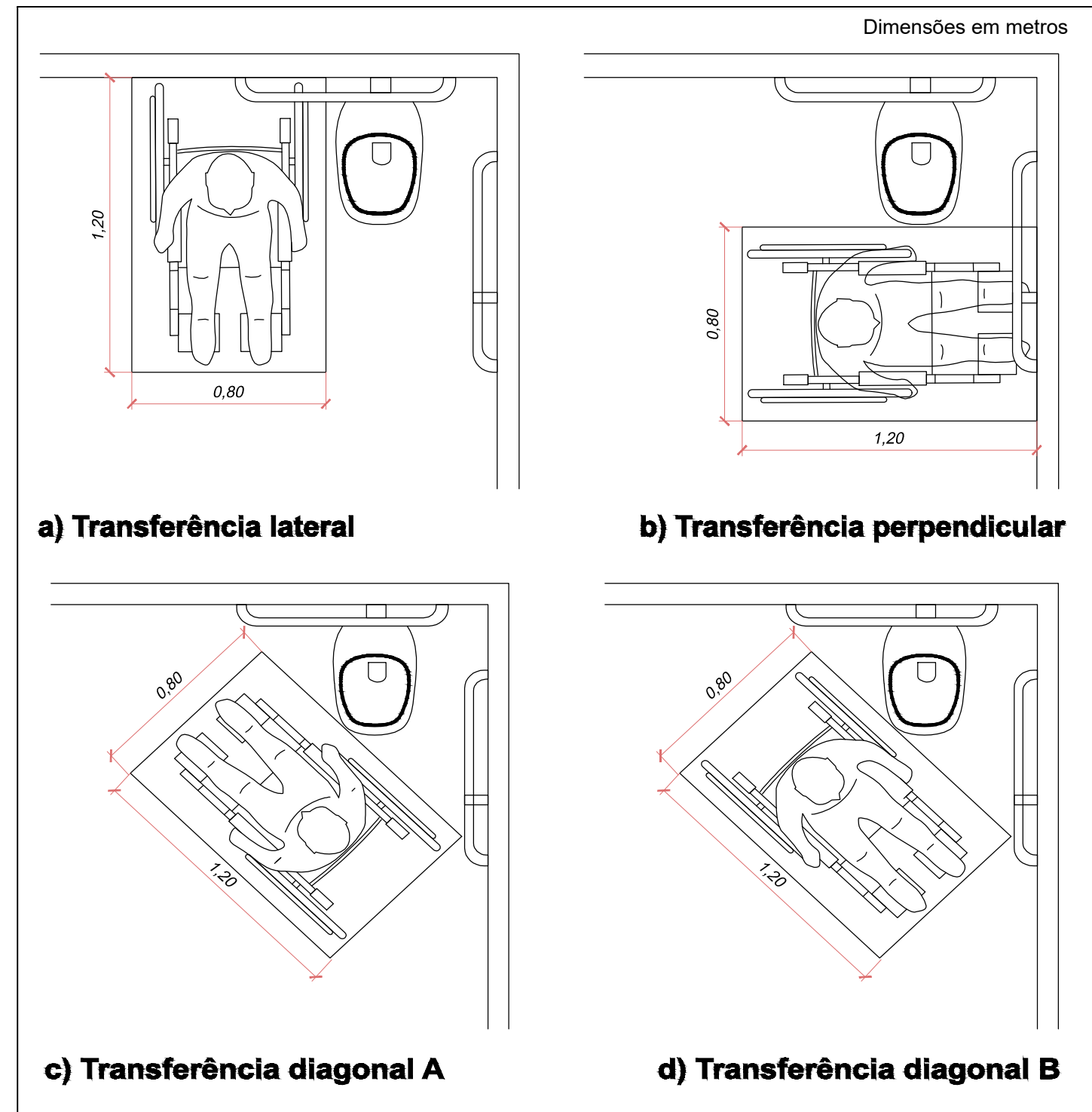

ÁREAS DE TRANSFERÊNCIA PARA BACIA SANITÁRIA (Figura 102 - NBR 9050)
Esc.: 1/25

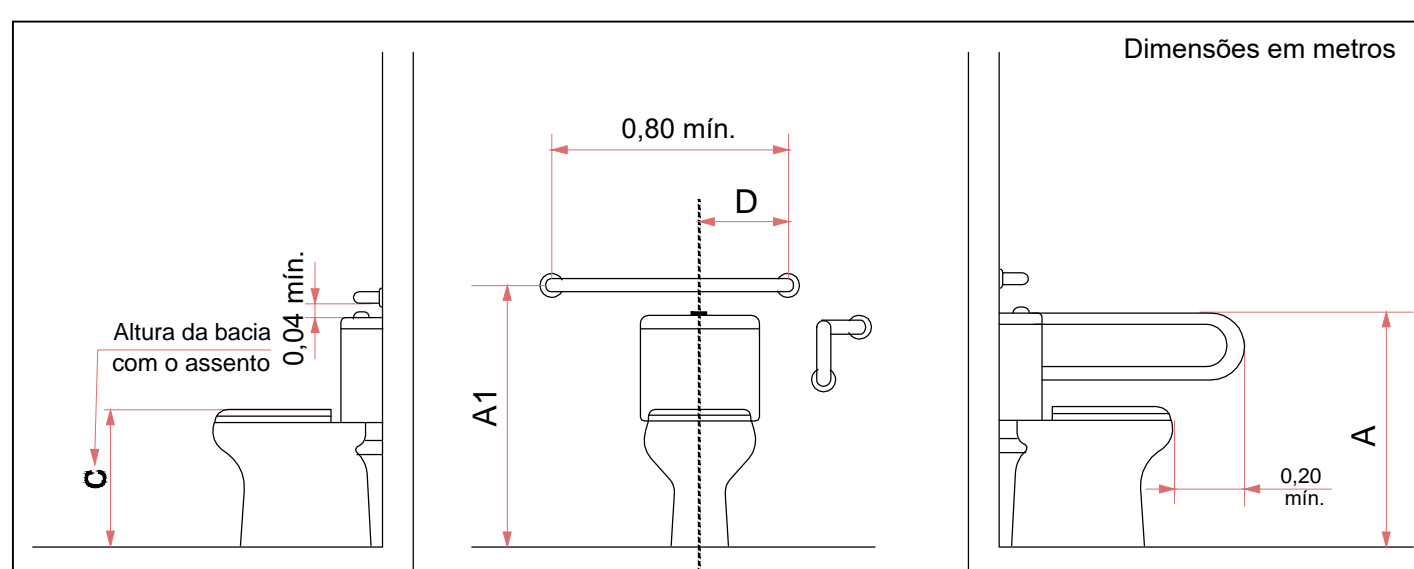

SEM PAREDE LATERAL - BACIA COM CAIXA ACOPLADA COM BARRAS DE APOIO RETA E LATERAL FIXA - EXEMPLO B (Figura 109 - NBR 9050)
Esc.: 1/25

LEGENDA

Cotas	Adulto m	Infantil m
A	0,75	0,60
A1 Máximo	0,89	0,72
B	0,40	0,25
C	0,46	0,36
D	0,30	0,15

d) Vista superior

SEM PAREDE LATERAL - BACIA COM CAIXA ACOPLADA COM BARRAS DE APOIO RETA E LATERAL FIXA - EXEMPLO B (Figura 109 - NBR 9050)
Esc.: 1/25

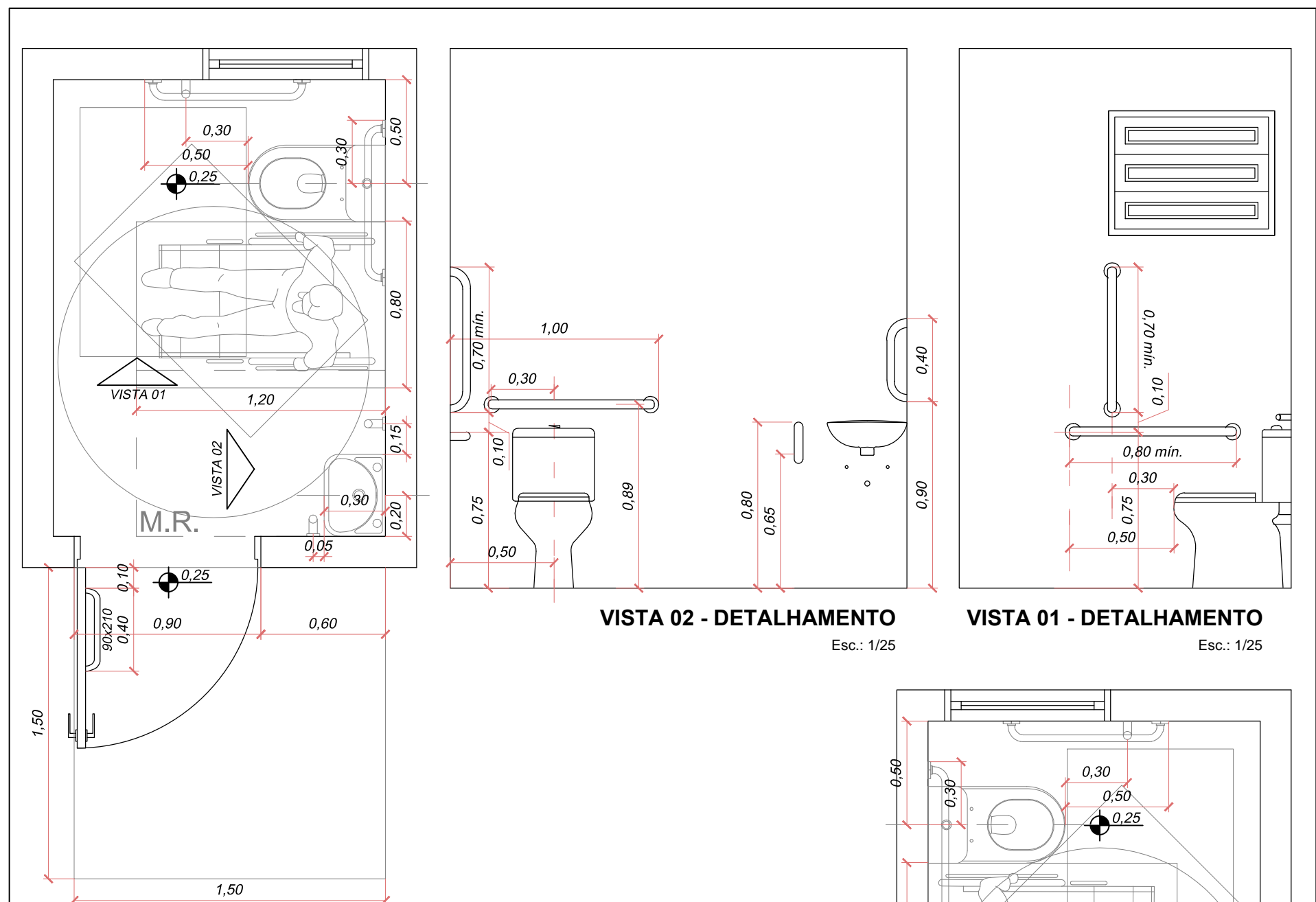

PLANTA BAIXA - DETALHAMENTO LAVABO P.C.D. 01
Esc.: 1/25

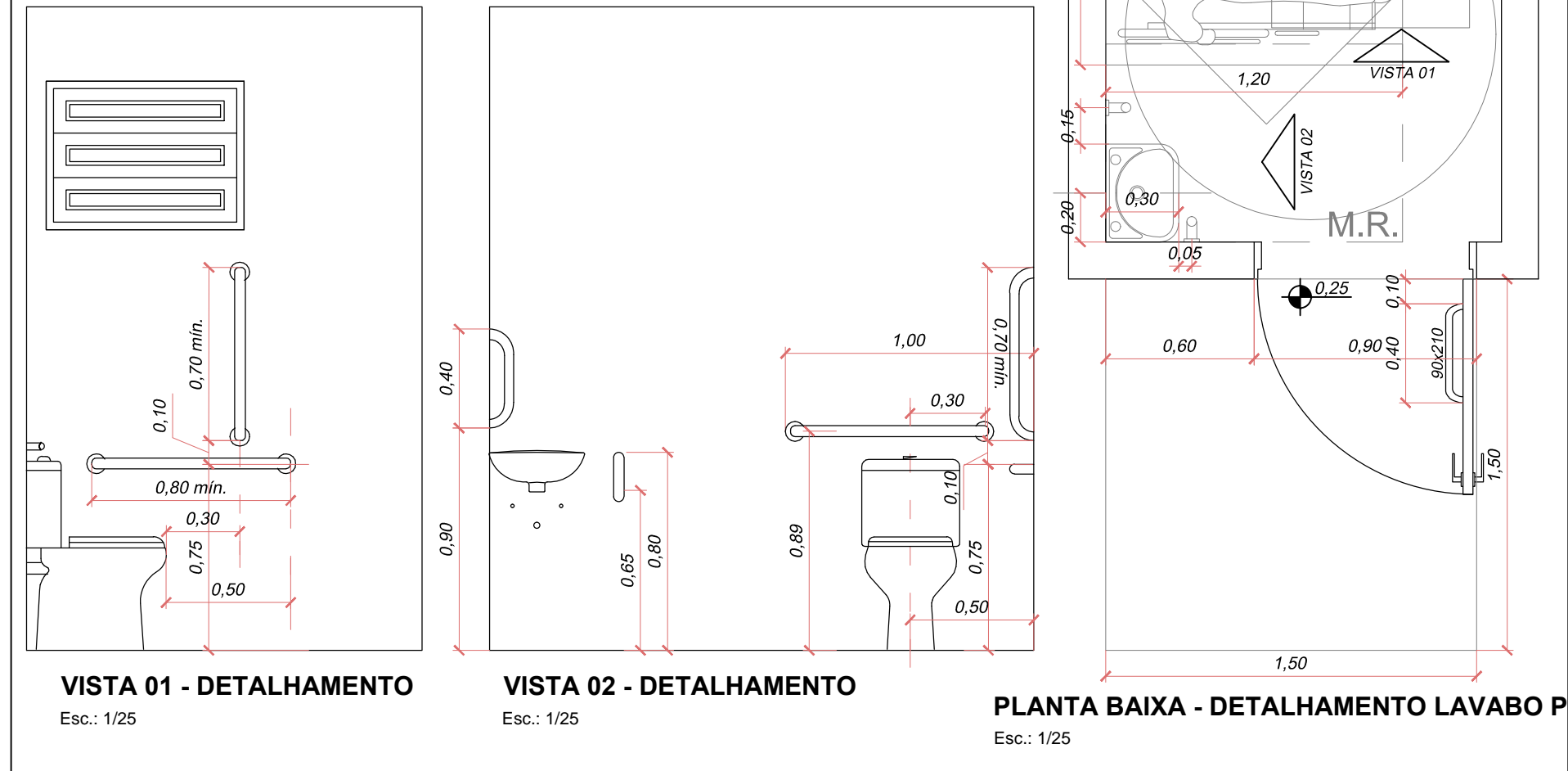

BEGROW®
ENGENHARIA E CONSTRUÇÕES LTDA.
CREA SC nº 22187-7 Fone (49) 3664-0417 Av. Sul Brasil, 329 Cx Postal 09 Maravilha-SC

OBRA:
Edificação Comercial

ENDEREÇO:
Avenida Maravilha, esquina com a Rua Carlos Antonio Cembranel - Maravilha/ SC

REFERÊNCIA:
DETALHAMENTOS ACESSIBILIDADE

ESCALA: 1/50	DATA: Novembro/2019	ÁREA TOTAL: 748,60m ²	PRANCHA: 778-07 (Arquitetônico)
-----------------	------------------------	-------------------------------------	---------------------------------------

PROPRIETÁRIO: MUNICÍPIO DE MARAVILHA CNPJ nº 82.821.190/0001-72	RESPONSÁVEL P/ PROJETO: Rudimar N. Begrow CREA SC nº 18993-3	RESPONSÁVEL P/ EXECUÇÃO:
---	--	--------------------------