

FACHADA OESTE
ESC.:1/50

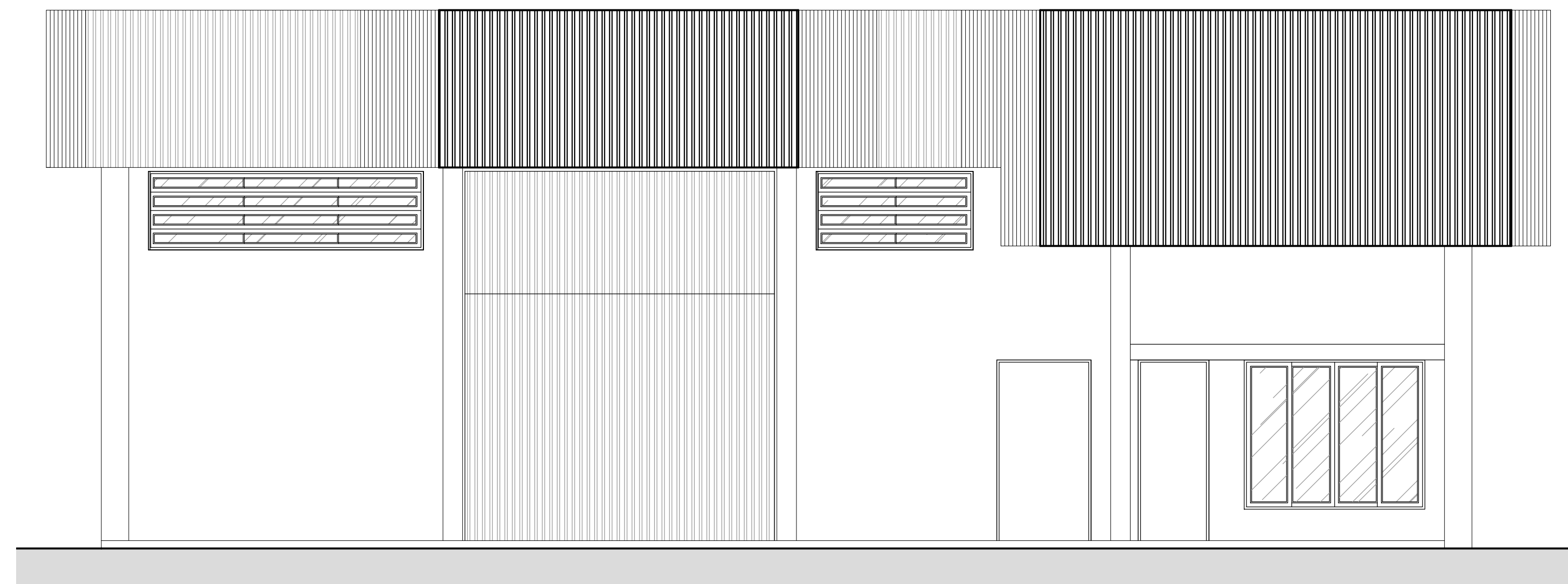

FACHADA NORTE
ESC.:1/50

BEGROW[®]
ENGENHARIA E CONSTRUÇÕES LTDA.
 CREA SC nº 22187-7 Fone (49) 3664-0417 Av. Sul Brasil, 329 Cx Postal 09 Maravilha-SC

OBRA:
Edificação Comercial
 ENDEREÇO:
Avenida Maravilha, esquina com a Rua Carlos Antonio Cembranel - Maravilha/ SC

REFERÊNCIA:
FACHADAS

ESCALA: 1/50	DATA: Novembro/2019	ÁREA TOTAL: 748,60m ²	PRANCHA: 778-06 (Arquitetônico)
DESENHO: Rudimar N. Begrow			

PROPRIETÁRIO: MUNICÍPIO DE MARAVILHA CNPJ nº 82.821.190/0001-72	RESPONSÁVEL P/ PROJETO: Rudimar N. Begrow CREA SC nº 18993-3	RESPONSÁVEL P/ EXECUÇÃO:
---	--	--------------------------