

Resumo de materiais

RESUMO DE AÇO PILARES		
AÇO	BITOLA (mm)	PESO (kg)
50	6.3	174
	12.5	547
Peso Total		721 kg

P01; P02; P03; P04; P05;
P06; P07; P08; P09; P10;
P11; P12; P13; P14; P15;
P16; P17; P18

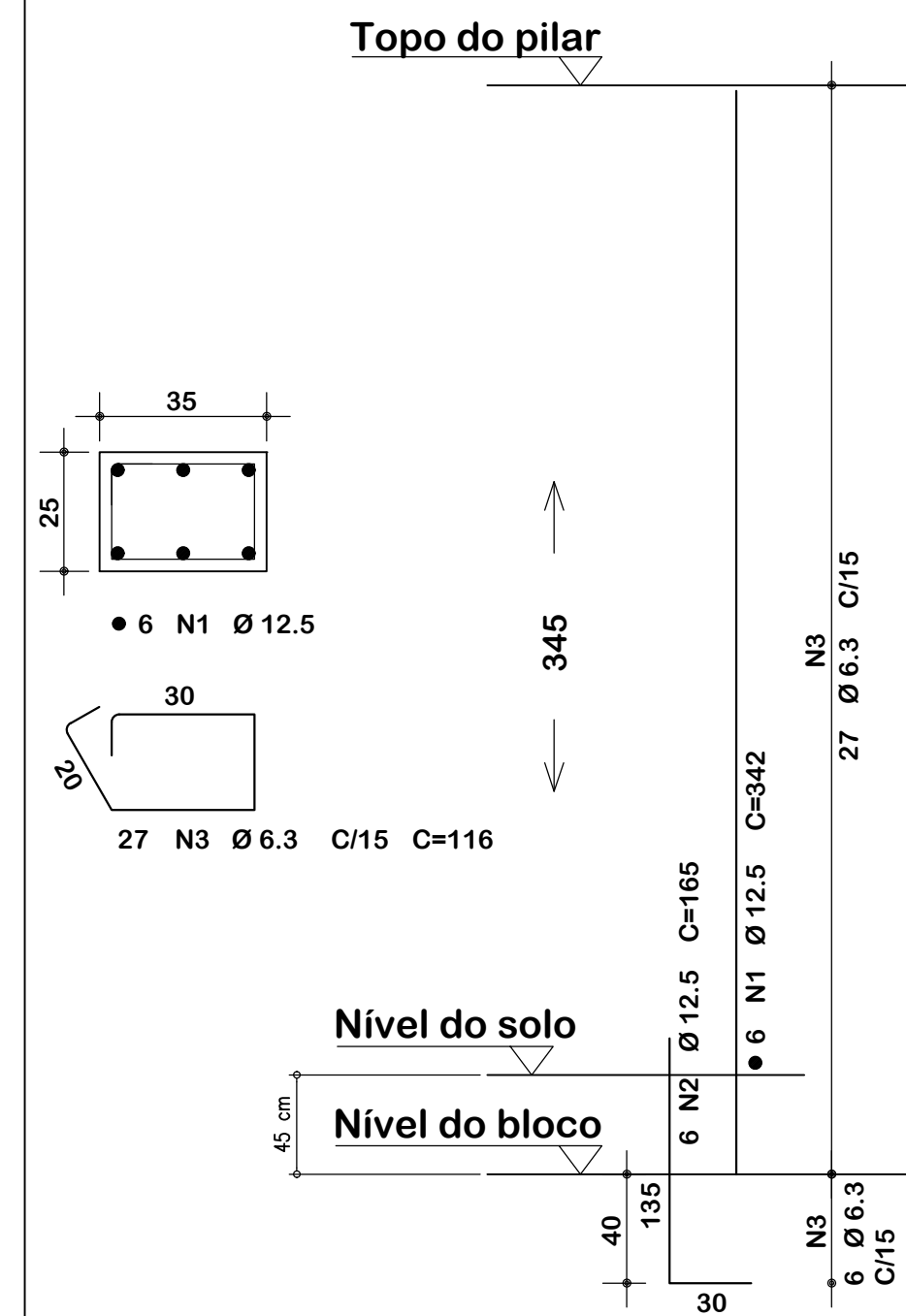

Notas Gerais

Materiais:

- Aço.....: CA50 e CA60
- Concreto Estrutura....: 25 MPa (250 kgf/cm²)
- Concreto Fundação...: 25 MPa (250 kgf/cm²)
- Deve ser mantido cura úmida do concreto por 7 dias
- Deve ser mantido o escoramento por no mínimo por 21 dias
- Só poderão ser executadas paredes após 28 dias da concretagem
- Deve ser utilizado espaçadores plásticos para garantir o recobrimento dos elementos
- Todas as cotas em centímetros, exceto cotas de níveis que estão em metros

Recobrimentos:

- Vigas.....: 2.5cm
- Pilares.....: 2.5cm
- Blocos.....: 2.0cm
- Estaca.....: 5.0cm

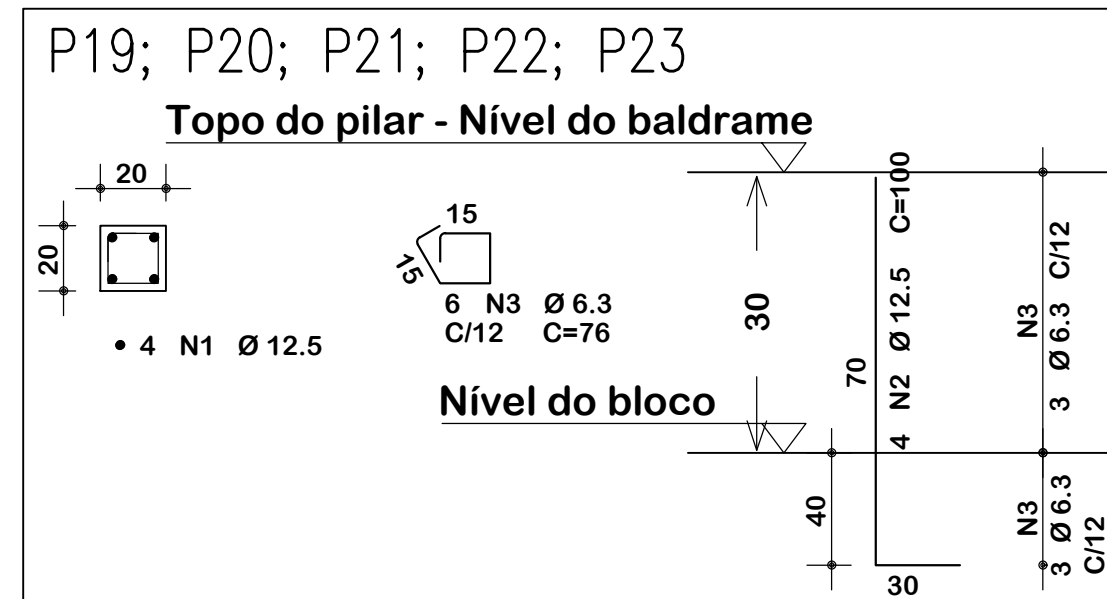

ASSOCIAÇÃO DOS MUNICÍPIOS DO ENTRE RIOS-SC

BOM JESUS DO OESTE-CAIBI-CAMPO ERÉ-CUNHA PORÁ-CUNHATAÍ-FLOR DO SERTÃO
IRACEMINHA-MARAVILHA-MODELO-PALMITOS-RIQUEZA-ROMELÂNDIA-SALTINHO
SANTA TEREZINHA DO PROGRESSO-SÃO MIGUEL DA BOA VISTA-SAUDADES-TIGRINHOS

ENDEREÇO: Av. Euclides da Cunha, 160 - Cx. P. 47 - Centro
89.874-000 - MARAVILHA - Santa Catarina
Fone/Fax: (0**49) 3664-0282- e-mail:amerios@amerios.org.br
CNPJ 00.961.206/0001-88



MUNICÍPIO DE MARAVILHA / SC

OBRA: PROJETO ESTRUTURAL
COBERTURA DA ARQUIBANCADA
ESTÁDIO OSVALDO WERNER

RESPONSÁVEL TÉCNICO: RAFAEL CASSOL BASSO
ENGENHEIRO CIVIL
CREA / SC: 112.213-2

ASS. RESP. TÉCNICO:

ESPECIFICAÇÕES:
DETALHAMENTO: PILARES

PROPRIETÁRIO: MUNICÍPIO DE MARAVILHA/SC

ASS. DO PREFEITO:

FOLHA:

LOCAL: ESTÁDIO OSVALDO WERNER

ROSIMAR MALDANER

DESENHO: RAFAEL CASSOL BASSO

Nº DESENHO: Engenharia/Projetos 2019/Maravilha

DATA: OUTUBRO / 2019

ÁREA: 650,05 m²

ESCALA: 1:50/1:25

07/19