

Resumo de materiais

| RESUMO DE AÇO VIGAS DE BALDRAME | | |
|---------------------------------|-------------|-----------|
| AÇO | BITOLA (mm) | PESO (kg) |
| 60 | 5 | 131 |
| 50 | 10 | 382 |
| Peso Total | | 513 kg |

Legenda: Ferragem

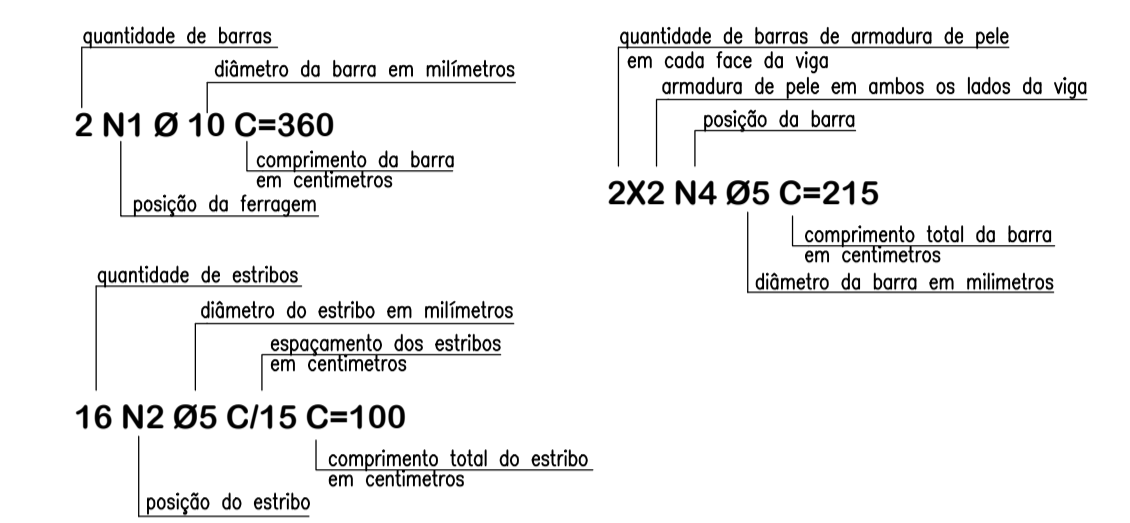

Notas Gerais

- Materiais:**
- Aço.....: CA50 e CA60
 - Concreto Estrutura....: 25 MPa (250 kgf/cm²)
 - Concreto Fundação...: 25 MPa (250 kgf/cm²)
 - Deve ser mantido cura úmida do concreto por 7 dias
 - Deve ser mantido o escoramento por no mínimo por 21 dias
 - S6 poderão ser executadas paredes após 28 dias da concretagem
 - Deve ser utilizado espaçadores plásticos para garantir o recobrimento dos elementos
 - Todas as cotas em centímetros, exceto cotas de níveis que estão em metros
- Recobrimentos:**
- Vigas.....: 2.5cm
 - Pilares.....: 2.5cm
 - Blocos.....: 2.0cm
 - Estaca.....: 5.0cm



AMERIOS



MARAVILHA
CIDADE DAS CRIANÇAS

ASSOCIAÇÃO DOS MUNICÍPIOS DO ENTRE RIOS-SC
BOM JESUS DO OESTE-CABI-CAMPO ERÉ-CUNHA PORÁ-CUNHATAI-FLOR DO SERTÃO
IRACEMINHA-MARAVILHA-MODELO-PALMITOS-RIQUEZA-ROMELÂNDIA-SAL TINHO
SANTA TEREZINHA DO PROGRESSO-SÃO MIGUEL DA BOA VISTA-SALDADES-TIGRINHOS

ENDEÇO:
Av. Euclides da Cunha, 160 - Cx. P. 47 - Centro
89.874-000 - MARAVILHA - Santa Catarina
Fone/Fax: (0**49) 3664-0282- e-mail:amerios@amerios.org.br
CNPJ 00.961.206-0001-88

MUNICÍPIO DE MARAVILHA / SC

OBRA: PROJETO ESTRUTURAL
COBERTURA DA ARQUIBANCADE
ESTÁDIO OSVALDO WERNER

RESPONSÁVEL TÉCNICO: RAFAEL CASSOL BASSO
ENGENHEIRO CIVIL
CREA / SC: 112.213-2

ASS. RESP. TÉCNICO:

ESPECIFICAÇÃO:
PLANTA DE LOCAÇÃO: FUNDAÇÃO

PROPRIETÁRIO:
MUNICÍPIO DE MARAVILHA/SC

ASS. DO PREFEITO:

LOCAL:
ESTÁDIO OSVALDO WERNER

ROSIAMAR MALDANER

DESENHO:
RAFAEL CASSOL BASSO

Nº DESENHO:
Engenharia/Projetos 2019/Maravilha

DATA:
OUTUBRO / 2019

ÁREA:
650,05 m²

ESCALA:
1:50/1:25