

Mês do depósito: Junho 2019

Unidade Concedente: Prefeitura Municipal de Maravilha

Ordenador de Despesa: Rosimar Maldaner

Entidade Beneficiada: Associação Cultural e Esportiva de Maravilha

Endereço: Rua Olavo Bilac, 649, Bairro: Jardim do Lago

CEP: 89874-000

Responsável: Douglas Roberto Lago

CPF: 059.553.499-60

Nota de empenho nº:

Data:

Valor R\$: 13.983,05

Projeto/Atividade:

Item/Fonte:

Nota de Sub-Empenho nº:

Data:

Valor R\$: 13.983,05

Histórico fiel da finalidade: Repasse financeiro com objetivo de manutenção das atividades da Associação Cultural e Esportiva de Maravilha, cfe. Lei: 1.876/93.

Documento		Histórico/Credor	Receb.	Pagto
Número	Data			
	04/07/19	Repasse	13.983,05	
1509379	09/07/19	Claudio da Silva Telles - ME		1.000,00
1509380	09/07/19	Jorge de Oliveira Godois - MEI		2.274,38
1509381	09/07/19	Silvia Teresinha de Oliveira		2.501,81
1509382	09/07/19	Alexandra Daniela Ferraz		1.600,00
1509383	09/07/19	Mitra Diocesana de Chapeco		360,00
1509384	09/07/19	Aracnomania Confecções Ltda		1.575,00
1509385	09/07/19	Adyr Jorge Wildner		1.112,55
1509386	09/07/19	Nelcir Dall Agnol		350,00
2	10/07/19	Romildo Transportes Eireli - ME		952,56
3	10/07/19	Associação Cultural Caxiense		500,00
4	10/07/19	Eliane B. da Silva Moraes		1.756,75
TOTAIS:			13.983,05	13.983,05

Local e Data: Maravilha/SC 17/07/2019

DOUGLAS ROBERTO LAGO
Presidente

MOZART PICCOLI HOFFMANN
Tesoureiro

OBJETO DO REPASSE E DE SUA ETAPA

(IN TC- 14/2012 – ART. 43(IN TC- 14/2012 – ART. 43 § 4º - ANEXO VII)

Entidade	CNPJ	
ASSOCIAÇÃO CULTURAL E ESPORTIVA DE MARAVILHA	72.324.718/0001-33	
Título do Projeto	Período de Execução	
Secretaria de Esporte, Juventude e Lazer	Início	Término
	01	31
Data do Repasse	Valor do Repasse	
04/07/2019	13.983,05	
Objetivo do Projeto		
Este projeto objetiva desenvolver, promover, oportunizar, e incentivar a difusão do Esporte no nosso município.		

Metas Atingidas com descrição detalhada
<ul style="list-style-type: none">• CLAUDIO DA SILVA TELLES – MEI: Aluguel da cancha de bochas para treinamento das equipes da parceria;• JORGE DE OLIVEIRA GODOIS - Serviços de aprendizado aos iniciantes e treinamento para as equipes de rendimento da parceria na modalidade de Xadrez Masculino e Feminino;• SILVIA TERESINHA DE OLIVEIRA – Serviço de aprendizado para Crianças e Jovens do sexo feminino da modalidade de Ginástica Ritmica, com aproximadamente 120 alunas;• ALEXANDRA DANIELA FERRAZ – Serviço auxiliar no aprendizado para Crianças e Jovens do sexo feminino da modalidade de Ginástica Ritmica, com aproximadamente 120 alunas;• MITRA DIOCESANA DE CHAPECÓ – Aluguel do Salão Paroquial Católico para treinamento das modalidades de Futsal Masculino e Feminino;• ARACNOMANIA CONFECÇÕES LTDA – Aquisição de uniforme esportivo para competições da parceria Futsal Adulto;• ADYR JORGE WILDNER – Aquisição de alimentação para os JASTI – Jogos da Terceira Idade, fase Estadual na cidade de Gaspar/SC;• NELCIR DALL AGNOL – MEI: Serviços de transmissão e divulgação dos eventos promovidos, também aqueles em que as equipes da parceria participarem;• ROMILDO TRANSPORTES EIRELI – MEI – Transporte de Atletas para os Municípios de São Carlos - SC (2 vezes) e Serra Alta – SC , totalizando 504 km;• ASSOCIAÇÃO CULTURAL CAXIENSE – Aluguel para treinamento da Equipe de Bolão visando os Jogos Abertos de Santa Catarina a ser realizado na cidade de São Miguel do Oeste/SC;• ELIANE B. DA SILVA MORAES – lavagem de uniformes (Coletes, Camisetas, Calções e meióes);• LIGA OESTINA DE FUTEBOL DE SALÃO - Taxa de inscrição para o Campeonato Regional de Futsal masculino Adulto.

Anexos: contratos, folders, fotos, matérias jornalísticas e outros

Maravilha/SC, 17 de julho de 2019.

DOUGLAS ROBERTO LAGO
Presidente
CPF: 059.553.499-60

DECLARAÇÃO

Declaramos para os devidos fins de direito e a quem interessar possa, que os recursos recebidos por esta entidade da Prefeitura Municipal de Maravilha, na data de 04 de julho de 2019, no valor de R\$ 13.983,05 (treze mil, novecentos e oitenta e três reais e cinco centavos), foram aplicados aos fins que se destinam, ou seja, pagamento parcial das despesas com manutenção das atividades conforme Lei nº 1.876/93.

Por ser expressão da verdade,

Maravilha/SC, 17 de junho 2019.

DOUGLAS ROBERTO LAGO
Presidente

MOZART P. HOFFMANN
Tesoureiro

PARECER DO CONSELHO FISCAL

O Conselho Fiscal da ACEMA – Associação Cultural e Esportiva de Maravilha, de acordo com os fins Estatutários e com a finalidade do cumprimento da Instrução Normativa do Tribunal de Contas do Estado de Santa Catarina Nº TC – 23/12/2013. Reuniu-se, no dia 17/07/2019, com a finalidade de verificar a PRESTAÇÃO de CONTAS, bem como a respectiva documentação do repasse efetuado na data de 04/07/2019, no valor de R\$: 13.983,05 (treze mil, novecentos e oitenta e três reais e cinco centavos).

Tendo constatado a veracidade e exatidão em todos os documentos comprobatórios, quanto a correta aplicação dos recursos no objeto e ao atendimento da finalidade pactuada, manifestamos o seguinte parecer:

- Favorável
- Favorável com restrições
- Desfavorável

Outras Considerações:

Maravilha/SC, 17 de julho de 2019.



Nome: ADENIR JOSE BONAMIGO



Nome: ORDETE SELIG



Nome: DEIWISON FURLANETTO

Á
ROSIMAR MALDANER
Prefeita Municipal

SICOOB - Sistema de Cooperativas de Crédito do Brasil
 SISBR - Sistema de Informática do SICOOB

17/07/2019

EXTRATO CONTA CORRENTE

15:13:21

COOP.: 3032-5 - SICOOB CREDIAL/SC**CONTA:** 138.827-4 - ASSOCIACAO CULTURAL E ESPORTIVA DE MARAVILHA

DATA	DOCUMENTO	HISTÓRICO	VALOR
11/06/2019		SALDO ANTERIOR	0,00C
11/06/2019		SALDO BLOQUEADO ANTERIOR	0,00*
04/07/2019	118420546	CRÉD.TED-STR PM MARAVILHA 82.821.190 0001-72 CODIGO TED: T447680276 SALDO DO DIA =====>	21.783,05C 21.783,05C
08/07/2019	1506948	DÉB.TRANSF.CONTAS DIF.TITULARIDADE FAV.: MAYARA CARLA MULLER	1.400,00D
08/07/2019	1506949	DÉB.TRANSF.CONTAS DIF.TITULARIDADE FAV.: MAVIGESSO ARTE GESSO LTDA	1.000,00D
08/07/2019	1506950	DÉB.TRANSF.CONTAS DIF.TITULARIDADE FAV.: JEFERSON DE QUADROS MOREIRA	650,00D
08/07/2019	1506951	DÉB.TRANSF.CONTAS DIF.TITULARIDADE FAV.: MARLI FULBER	700,00D
08/07/2019	1506952	DÉB.TRANSF.CONTAS DIF.TITULARIDADE FAV.: MARIO ANTONIO PASA	1.300,00D
08/07/2019	1506953	DÉB.TRANSF.CONTAS DIF.TITULARIDADE FAV.: ROQUE FEYH	650,00D
08/07/2019	1506954	DÉB.TRANSF.CONTAS DIF.TITULARIDADE FAV.: VILSON DEBASTIANI	650,00D
08/07/2019	1506955	DÉB.TRANSF.CONTAS DIF.TIT. INTERCREDIS FAV.: RAQUEL CRISTINA ROTH SALDO DO DIA =====>	650,00D 14.783,05C
09/07/2019	1509379	DÉB.TRANSF.CONTAS DIF.TITULARIDADE FAV.: CLAUDIO DA SILVA TELLES	1.000,00D
09/07/2019	1509380	DÉB.TRANSF.CONTAS DIF.TITULARIDADE FAV.: JORGE DE OLIVEIRA GODOIS	2.274,38D
09/07/2019	1509381	DÉB.TRANSF.CONTAS DIF.TITULARIDADE FAV.: SILVIA TERESINHA DE OLIVEIRA DÉB.TRANSF.CONTAS	2.501,81D

09/07/2019	1509382	DIF.TITULARIDADE	1.600,00D
		FAV.: ALEXANDRA DANIELA FERRAZ	
09/07/2019	1509383	DÉB.TRANSF.CONTAS DIF.TITULARIDADE	360,00D
		FAV.: MITRA DIOCESANA DE CHAPECÓ	
09/07/2019	1509384	DÉB.TRANSF.CONTAS DIF.TITULARIDADE	1.575,00D
		FAV.: ARACNOMANIA CONFECÇÕES LTDA - ME	
09/07/2019	1509385	DÉB.TRANSF.CONTAS DIF.TITULARIDADE	1.112,55D
		FAV.: ADYR JORGE WILDNER	
09/07/2019	1509386	DÉB.TRANSF.CONTAS DIF.TITULARIDADE	350,00D
		FAV.: NELCIR DALL AGNOL	
09/07/2019	000.001	CHEQUE COMPE INTEGRADA	800,00D
		SALDO DO DIA =====>	3.209,31C
10/07/2019	000.002	CHQ COOP/AG.DEP.EM CONTA	952,56D
10/07/2019	000.003	CHEQUE COMPE INTEGRADA	500,00D
10/07/2019	000.004	CHEQUE COMPE INTEGRADA	1.756,75D
		SALDO DO DIA =====>	0,00D

RESUMO

SALDO EM CONTA CORRENTE(+):	0,00C
SALDO EM CONTA INVESTIMENTO(+):	0,00C
LIMITE CONTA GARANTIDA(+):	0,00C
SALDO DISPONÍVEL(=):	0,00C
SALDO BLOQUEADO EM CONTA CORRENTE:	0,00
SALDO BLOQUEADO EM CONTA INVESTIMENTO:	0,00
TAXA CONTA GARANTIDA(a.m.):	6,95%
PREVISÃO CPMF:	0,00D
PREVISÃO IOF:	0,00D
PREVISÃO ENCARGOS:	0,00D
PREVISÃO TARIFAS:	0,00D

EXTRATO No.:000

OUVIDORIA SICOOB: 08007250996

RECIBO

R\$ 1.000,00

Recebemos da ASSOCIAÇÃO CULTURAL E ESPORTIVA DE MARAVILHA a importância de (um mil reais) referente a locação da Cancha de Bochas durante o mês de junho de 2019 para treinamento das equipes da Associação em parceria com a Secretaria de Esporte Juventude e Lazer .

Por ser a expressão da verdade e para gerar os efeitos legais, assino o presente.

Maravilha/SC, 09 de julho de 2019.

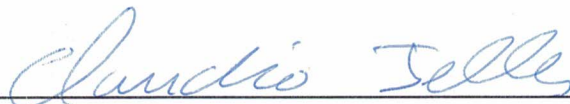

CLAUDIO DA SILVA TELLES - ME

CNPJ 07.421.230/0001-73

SICOOB - Sistema de Cooperativas de Crédito do Brasil
SISBR - Sistema de Informática do SICOOB

09/07/2019

Transação Efetivada

17:50:48

Agendar Transferência entre contas

Num. Pendência: 163337
Transação: Agendar Transferência entre contas
Cooperativa: 3032
Conta Corrente: 1388274

Dados da Transação

Cooperativa de débito: 3032
Conta de débito: 138.827-4
Tipo de Transferência: Entre Contas Corrente
Cooperativa do favorecido: 3032 \ SICOOB CREDIAL/SC
Conta do favorecido: 108.825-4 \ CLAUDIO DA SILVA TELLES
Data da transferência: 09/07/2019
Valor da transferência: R\$ 1.000,00
Número de meses programados: 0
Assinado por: DOUGLAS ROBERTO LAGO
MOZART PICCOLI HOFFMANN

JORGE DE OLIVEIRA GODOIS - MEI**Professor de Xadrez****Fone: (49) 3664-2070**Avenida Euclides da Cunha, 289 - Centro
CEP 89.874-000 - Maravilha - Santa Catarina**NOTA FISCAL PREST. DE SERVIÇO**CNPJ 18.096.874/0001-50
Inscr. Mun. 6057-0**Nº 000082**

Nat. da Operação: _____

Data: 08 de JULHO de 2019 1ª Via (Branca) Cliente
2ª Via (Azul) Bloco
 Cliente: ACEMA - ASSOC. CULT. ESP. DE MARAVILHA SC
 Endereço: EUCLIDES CUNHA S/N
 Município: MARAVILHA UF: SC CEP: 89874.000
 CNPJ/CPF: 2347180001-44 Inscrição Estadual: _____

QUANT.	DISCRIMINAÇÃO DOS SERVIÇOS	VALOR UNIT.	VALOR TOTAL
01	PRESTAÇÃO DE SERVIÇOS DE PROFESSOR E TÉCNICO DE XADREZ. JUNHO 2019 30 HORAS	2.274,38	2.274,38

BASE DE CÁLCULO = R\$ _____ X _____ % = R\$ _____

TELE ARTES GRÁFICA MARAVILHA LTDA. ME - Av. Araucária, 561 - Maravilha - SC - Fone (49) 3664-1257 - CNPJ 02.271.529/0001-75 - Inscr. Est. 253.619.025
 01 Bl. 50x2 Nota Fiscal Prestação de Serviço de 000.051 a 000.100 - Autorização Municipal 504/2017 - 18/01/2017

TOTAL R\$ 2274,38

I.S.S. Alíq. _____ % Total R\$ _____



CONTROLE DE FREQUÊNCIA

SERVIDOR JORGE O. GODOIS		
MATRÍCULA	LOTAÇÃO	MÊS/ANO JUNHO 2019

MANHÃ				
ENTRADA			SAÍDA	
DIA	HORA	ASSINATURA	HORA	CÓD
01	—	—	—	—
02	—	—	—	—
03	7.45	[Signature]	10.40	
04	7.50	[Signature]	10.50	
05	8.45	[Signature]	10.45	
06	7.45	[Signature]	10.45	
07	7.30	[Signature]	10.30	
08	—	—	—	—
09	—	—	—	—
10	7.40	[Signature]	10.45	
11	7.50	[Signature]	10.50	
12	7.50	[Signature]	10.45	
13	8.4	[Signature]	10.45	
14	7.30	[Signature]	10.40	
15	—	—	—	—
16	—	—	—	—
17	8.4	[Signature]	10.35	
18	8.4	[Signature]	10.45	
19	8.4	[Signature]	10.50	
20	7.40	[Signature]	10.55	
21	7.45	[Signature]	11.41	
22	—	—	—	—
23	—	—	—	—
24	7.40	[Signature]	10.55	
25	7.50	[Signature]	10.45	
26	7.40	[Signature]	10.50	
27	7.55	[Signature]	10.55	
28	8.4	[Signature]	10.55	
29	—	—	—	—
30	—	—	—	—
31	—	—	—	—

TARDE				
ENTRADA			SAÍDA	
DIA	HORA	ASSINATURA	HORA	CÓD
01	13.15		16.30	
02	—	—	—	—
03	12.45	[Signature]	16.30	
04	12.40	[Signature]	16.20	
05	12.35	[Signature]	15.55	
06	12.40	[Signature]	16.45	
07	12.30	[Signature]	16.20	
08	13.30	[Signature]	15.30	
09	—	—	—	—
10	12.40	[Signature]	16.41	
11	12.40	[Signature]	16.30	
12	12.35	[Signature]	15.50	
13	12.45	[Signature]	16.20	
14	12.30	[Signature]	16.41	
15	—	—	—	—
16	—	—	—	—
17	12.50	[Signature]	15.50	
18	12.45	[Signature]	16.10	
19	12.40	[Signature]	16.20	
20	12.35	[Signature]	16.45	
21	12.30	[Signature]	16.10	
22	13.40	[Signature]	16.45	
23	—	—	—	—
24	12.50	[Signature]	16.20	
25	12.55	[Signature]	16.05	
26	12.50	[Signature]	16.41	
27	12.45	[Signature]	16.20	
28	12.30	[Signature]	16.4	
29	13.30	[Signature]	16.45	
30	—	—	—	—
31	—	—	—	—

Agendar Transferência entre contas

Num. Pendência: 163338
Transação: Agendar Transferência entre contas
Cooperativa: 3032
Conta Corrente: 1388274

Dados da Transação

Cooperativa de débito: 3032
Conta de débito: 138.827-4
Tipo de Transferência: Entre Contas Corrente
Cooperativa do favorecido: 3032 \ SICOOB CREDIAL/SC
Conta do favorecido: 133.550-2 \ JORGE DE OLIVEIRA GODOIS
Data da transferência: 09/07/2019
Valor da transferência: R\$ 2.274,38
Número de meses programados: 0
Assinado por: DOUGLAS ROBERTO LAGO
MOZART PICCOLI HOFFMANN



 <p>PREFEITURA MUNICIPAL DE MARAVILHA SECRETARIA DE PLANEJAMENTO, ADMINISTRAÇÃO E FAZENDA NOTA FISCAL DE SERVIÇOS ELETRÔNICA (NFS-e)</p>	Número do RPS	Número da nota 2
	Data da emissão da nota 09/07/2019 17:17:33	
	Data do fato gerador 09/07/2019 17:17:33	
	Código de verificação KVCMXJCAO	

PRESTADOR DE SERVIÇOS

Nome fantasia: SILVIA GR
 Nome/Razão social: SILVIA TERESINHA DE OLIVEIRA 72978260068
 CPF/CNPJ: 33.615.336/0001-18 Inscrição municipal: 7916
 Endereço: AV EUCLIDES DA CUNHA Número: 167 Bairro: CENTRO CEP: 89874-000
 Complemento:
 Município: Maravilha UF: SC
 E-mail: silvinha_deoliveira@hotmail.com Site:
 Inscrição estadual:
 Telefone: (49) 99929-3233

TOMADOR DE SERVIÇOS

Nome fantasia: ACEMA
 Nome/Razão social: ACEMA - ASSOCIACAO CULTURAL E ESPORTIVA DE MARAVILHA
 CPF/CNPJ: 72.324.718/0001-44 Inscrição municipal: 5161 Inscrição estadual:
 Endereço: OLAVO BILAC Número: 649 Bairro: LOTEAMENTO JARDIM DO LAGO CEP: 89874-000
 Complemento:
 Município: Maravilha UF: SC
 E-mail: moztartph@hotmail.com Telefone: (49) 3664-0044 Celular:

DISCRIMINAÇÃO DOS SERVIÇOS

	Valor unitário	Qtd	Valor do serviço	Base de cálculo (%)	ISS
Prestação de serviços com aulas de Ginastica Ritmica	2.501,8100	1,0000	2.501,8100	2.501,81x0,00 =	0,00

Forma de Pagamento

Parcela	Vencimento	Tipo	Valor (R\$)	Parcela	Vencimento	Tipo	Valor (R\$)	Parcela	Vencimento	Tipo	Valor (R\$)
1		À vista	2.501,81								

RETENÇÕES FEDERAIS

PIS/PASEP	COFINS	INSS	IR	CSLL	Outras retenções
R\$ 0,00	R\$ 0,00	R\$ 0,00	R\$ 0,00	R\$ 0,00	R\$ 0,00
Valor bruto = R\$ 2.501,81		Valor líquido = R\$ 2.501,81			

Códigos dos serviços:

06.04 - Ginástica, dança, esportes, natação, artes marciais e demais atividades físicas.

Desc. condicionado(R\$)	Desc. incondicionado(R\$)	Deduções(R\$)	Base de cálculo(R\$)	Valor ISS(R\$)
0,00	0,00	0,00	2.501,81	0,00

TRIBUTAÇÃO DO ISSQN

Natureza da operação: Tributação no município

Situação tributária do ISSQN: Normal

Local da prestação do serviço: Maravilha

OUTRAS INFORMAÇÕESEsta NFS-e foi emitida com respaldo na Lei Municipal 3.731/2014 regulamentada pelo Decreto 106/2014. Para verificar a autenticidade acesse a página: https://e-gov.betha.com.br/e-nota/verificar_autenticidade.faces

Prestador de serviços optante pelo Simples Nacional.

Situação desta NFS-e: Normal

Valor aproximado do tributo federal - R\$ 336,49 (13,45%), estadual - R\$ 0,00 (0,00%), municipal - R\$ 102,82 (4,11%) , com base na Lei 12.741/2012 e no Decreto 8.264/2014 - Fonte: IBPT



Verificar autenticidade

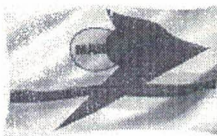

Prefeitura de

MARAVILHA

CONTROLE DE FREQUÊNCIA

SERVIDOR <i>Ginástica Rítmica</i>		
MATRÍCULA	LOTAÇÃO	MÊS/ANO <i>06/2019</i>

MANHÃ				
DIA	ENTRADA		SAÍDA	
	HORA	ASSINATURA	HORA	CÓD
01				
02				
03	07:50	Silvia	11:30	
04	07:52	Silvia	11:10	
05	08:00	Silvia	11:07	
06	07:50	Silvia	11:05	
07	07:55	Silvia	11:20	
08				
09				
10	07:50	Silvia	10:50	
11	07:41	Silvia	10:45	
12	07:55	Silvia	10:58	
13	07:54	Silvia	10:55	
14	07:50	Silvia		
15				
16				
17	07:53	Silvia	10:50	
18	07:48	Silvia	10:55	
19	07:51	Silvia	10:45	
20		<i>Feriado</i>		
21		<i>Feriado</i>		
22				
23				
24	07:50	Silvia	11:00	
25	08:00	Silvia	11:10	
26	07:45	Silvia	11:05	
27	07:52 - dispensa	Silvia		
28	07:52	Silvia	11:15	
29				
30				
31				

TARDE				
DIA	ENTRADA		SAÍDA	
	HORA	ASSINATURA	HORA	CÓD
01				
02				
03	13:15	Silvia	17:05	
04	13:05	Silvia	17:15	
05	13:10	Silvia	17:20	
06	13:15	Silvia	17:22	
07				
08				
09				
10	13:15	Silvia	17:15	
11	13:12	Silvia	17:25	
12	13:20	Silvia	17:10	
13	13:10	Silvia	17:15	
14				
15				
16				
17	13:15	Silvia	17:10	
18	13:18	Silvia	17:08	
19	13:20	Silvia	17:15	
20		<i>Feriado</i>		
21				
22				
23				
24	13:18	Silvia	17:15	
25	13:08	Silvia	17:10	
26	13:15	Silvia	17:10	
27	13:12	Silvia	17:08	
28				
29				
30				
31				

Maravilha, 28.06.2019

Silvia de Oliveira

LISTA DE CHAMADA GINÁSTICA RÍTMICA - 06/2019

LOCAL: ASPUMA

PEQUENAS ASPUMA - MATUTINO

NOME	03	05	10	12	17	19	24	26
Bianca Favaretto Da Cas	C	C	C	C	C	C	F	F
Carine Vitória Moraes de Lima	F	C	C	F	C	C	C	F
Giovana Cezar	C	F	C	C	C	C	C	C
Heloisa Brune de Reichert	F	C	C	F	C	C	F	F
Isadora Posselon	C	C	C	C	C	C	F	F
Julia Lara Dias	C	C	C	C	C	C	F	C
Lara dos Santos Bordignon	C	C	C	F	C	F	C	F
Leticia Kerkhoff	C	C	C	C	C	C	C	C
Lívia de Bastiani	C	C	C	C	C	C	C	F
Luísa Brunet Reichert	F	C	C	F	C	C	F	F
Rafaela Radin Piccinini Eickhoff				C	C	F	C	F
Roberta Vitória dos Santos	F	C	C	F	C	C	C	F
Thauane Culau	C	C	C	C	C	C	C	C
<i>Alícia da Silva</i>	C	C	C	C	C	C	C	F

INICIAÇÃO ASPUMA - MATUTINO

NOME	03	05	10	12	17	19	24	26
Agatha Rebeca Andrade Souza	C	F	C	C	C	F	C	F
Camila Lopatiuk	-	-	-	-	-	-	-	-
Lara Moccelin	C	F	C	C	C	C	C	C
Mariqueli Knak Guedes	C	F	C	C	C	C	C	C
Nicolli Baron Lima	-	-	-	-	-	-	-	-
Nicolli Francielli Juver	C	F	F	C	C	C	C	F
Isabela Peres	C	F		C	F	-	-	-
<i>Barbara Martins</i>	C	C	C	C	C	C	C	C
<i>Maisa Schrumann</i>	C	C	C	C	C	F	C	C
<i>Andressa S. Riferuschi</i>	-	-	-	C	C	F	C	C

AVANÇADAS ASPUMA - MATUTINO

NOME	03	05	10	12	17	19	24	26
Amanda Riboldi	C	C	C	C	C	C	C	C
Bianca Leticia Pertussatti	C	C	C	C	C	C	F	F
Emilli Cailiani Tossati	C	C	C	C	C	C	C	C
Joana Dietrich Polazzo	C	C	C	C	C	F	C	F

LISTA DE CHAMADA GINÁSTICA RÍTMICA - 06/2019

LOCAL: ASPUMA

PEQUENAS ASPUMA - VESPERTINO

NOME	3	5	10	12	17	19	24	26
Ana Júlia Braganholo	C	C	C	C	C	C	C	C
Cristina Cardoso	C	C	C	C	C	C	C	C
Isabeli Lorenzato	C	F	C	F	F	F	C	F
Maria Eduarda Braganholo	C	C	C	C	C	C	C	C
Maria Eduarda Gonçalves	C	C	F	F	F	F	C	C
Milena Neu	C	C	F	C	C	F	C	C
Paola Eduarda da Silva	C	C	C	C	C	C	C	C
Pietra Capeletto	C	C	C	C	C	C	C	C
Sara Buffon	C	C	C	C	C	C	C	C
Sofia Nascimento Mazzutti	C	C	C	F	C	C	C	C
Stella Marys Girardi	C	C	F	C	C	C	C	F
Stefani Santana de Almeida	F	C	C	F	F	F	F	F
Renata Radin	C	C	C	C	C	F	C	C
Pietra Capeletto	C	C	C	C	-	-	-	-
Eduarda Schumbrer	-	-	-	C	-	-	-	-

INICIAÇÃO ASPUMA - VESPERTINO

NOME	3	5	10	12	17	19	24	26
Aléxia Lorena de Andrade Souza	C	C	C	C	C	F	C	C
Daniele Cristina Bohrer	A	I	E	S	T	A	O	O
Emilly Natali Rech	C	C	C	C	C	C	C	C
Eloisa Kirch	C	C	C	C	C	C	C	C
Giovana Dalmoro	C	C	C	F	C	F	C	C
Isabela Santos	C	C	C	F	C	F	C	F
Isabela Soares Gutbier	C	C	C	F	C	C	C	C
Larissa Schmitz de Abreu	F	F	C	C	F	C	C	C
Julia (DECA)	-	12	-	12	-	C	-	F
Maria Eduarda Signori Garlet	C	F	C	C	C	C	C	F
Mirella Siqueira Keller	C	C	C	C	C	C	C	C
Raiane Regina do Couto	C	C	C	C	C	C	C	F
Samira Lopes	C	C	F	C	C	C	C	C
Yasmin Alberti Brutscher	C	C	C	C	C	C	C	C
Alicy Porto	-	-	-	-	C	C	C	C

AVANÇADAS ASPUMA - VESPERTINO

NOME	3	5	10	12	17	19	24	26
Andrieli Cristine Lenhart	C	C	C	C	C	C	C	F
Eduarda Guarez	F	F	C	C	C	F	C	F

	03	05	10	12	17	19	24	26	
Eduarda Zanivan	(2/5) -	C	=	C	-	-	-	-	
Fabiula Kirch Giacomelli	C	C	C	C	C	C	C	C	
Fernanda Natasha Pfeifer	C	C	C	C	C	C	C	F	
Flavia Heloisa Hammes	C	C	C	C	C	C	C	F	
Gabrielly Sehnem	C	C	C	C	C	C	C	C	
Isabela Seger	(4/5) -	C	-	C	-	C	-	C	
Jenifer Gabrieli Brustolin	C	C	C	C	C	F	C	C	
Maiara Gomes	C	C	C	C	C	C	C	C	
Simone Roversi	C	C	C	C	C	C	F	C	

	04	06	07	11	13	14	18	20	21
Luiza Tormã Depaoli 30/169	C	-	C	C	-	C	C		
Mariana Dalpizzol Johann	C	C	C	C	C	C	C		
Natália Ecco Strapasson	C	E	C	C	C	C	F		
Nicolli Teixeira da Rosa	C	C	C	C	F	C	C		
Sofia Gheno Tomazoni	C	C	C	C	C	C	C		

	25	27	28
Ana			
Ekifoni	C	C	C
Gabriele	C	C	C
Luiza	C	C	C
Mariana	C	C	C
Natália	C	C	C
Nicolli	C	F	C
Sofia	C	C	C

LISTA DE CHAMADA GINÁSTICA RÍTMICA - 06/2019

LOCAL: GINÁSIO MUNICIPAL

PEQUENAS GINÁSIO - VESPERTINO

NOME	04	06	11	13	18	20	25	27
Ana Júlia Vivian	C	C	C	F	C		C	C
Ana Clara Agustini	C	C	C	C	C		C	C
Anna Victoria de Lima	C	C	C	C	C		F	C
Camilla da Silva <i>Bejoni</i>	C	C	C	C	C		F	C
Giovana Felipa da Costa Sartori	F	C	F	F	-		-	-
Isabella Assoni Geremia	C	C	C	C	C		C	C
Julia Bottin	C	C	C	C	C		C	F
Júlia Valentina Valer	C	C	C	C	C		C	F
Kailane Medeiros	C	C	C	C	C		C	C
Manuela Folle	C	C	C	C	C		C	C
Maria Eduarda Favero	-	-	-	-	-		-	-
Maria Valentina Lorenzi	C	F	C	C	F		F	C
Pâmela Garcia Basso	C	C	F	C	F		C	F
<i>Morgana Mombach</i>	-	-	C	-	-		-	-
<i>Edliana da Vitória Chumann</i>			C	F	C		C	C
<i>Maria Eduarda Gonçalves</i>	-	-	-	-	C		-	F

INICIAÇÃO GINÁSIO - VESPERTINO

NOME	04	06	11	13	18	20	25	27
Ana Júlia Baron	-	-	-	-	-	-	-	-
Bábara Martins <i>(Aspurna)</i>	-	-	-	-	-	-	-	-
Camilli Victória Kubiak	C	C	F	C	C	C	C	C
Ellen Vitoria de Souza	C	C	C	C	C	C	C	F
Giovana Grinaldi Gotardo	F	F	F	-	C	C	C	C
Isabella Meneguzzi	C	C	C	C	C	C	C	C
Isadora Goetz Tischer	C	C	C	C	C	C	C	C
Jaqueline Pinheiro	F	C	F	C	F	C	C	C
Jéssica Letícia Talheimer	C	C	C	C	C		C	F
Júlia Morgana Mombach Barbosa	C	C	C	F	C		C	C
Julia Emanuele da Silva Monteiro	C	C	C	C	C		C	C
Julia Zambiasi	C	C	C	C	C		C	C
Juliane Aleksandra Muller Lutzer	C	C	C	C	C		F	C
Kaila Hoffmann Medeiros	C	C	C	C	C		C	C
Keila Sauser <i>3º</i>	C	-	C	-	C		C	-
Larissa Hammes	C	C	C	F	C		C	C
Luana Caroline Krein	C	C	F	C	C		C	C
Luani Valentina Peise	-	-	-	-	-		-	-
Mayara Francini da Silva	C	F	F	F	F		-	-
Maysa Sofia Schwaab	C	F	C	C	C		F	F
Nicole Dondoefer Scariot	C	F	C	C	C		F	C
Nicolly Werlang dos Anjos	C	C	C	C	C		C	F
Paula Cristina Vendrame	C	F	C	C	C		C	C

Agendar Transferência entre contas

Num. Pendência: 163339
Transação: Agendar Transferência entre contas
Cooperativa: 3032
Conta Corrente: 1388274

Dados da Transação

Cooperativa de débito: 3032
Conta de débito: 138.827-4
Tipo de Transferência: Entre Contas Corrente
Cooperativa do favorecido: 3032 \ SICOOB CREDIAL/SC
Conta do favorecido: 131.411-4 \ SILVIA TERESINHA DE OLIVEIRA
Data da transferência: 09/07/2019
Valor da transferência: R\$ 2.501,81
Número de meses programados: 0
Assinado por: DOUGLAS ROBERTO LAGO
MOZART PICCOLI HOFFMANN



 PREFEITURA MUNICIPAL DE MARAVILHA SECRETARIA DE PLANEJAMENTO, ADMINISTRAÇÃO E FAZENDA NOTA FISCAL DE SERVIÇOS ELETRÔNICA (NFS-e)	Número do RPS	Número da nota 2
	Data da emissão da nota 09/07/2019 11:25:44	
	Data do fato gerador 09/07/2019 11:25:44	
	Código de verificação HZFM2Y1ME	

PRESTADOR DE SERVIÇOS

Nome fantasia: XANDA
 Nome/Razão social: ALEXANDRA DANIELA FERRAZ 11425265936
 CPF/CNPJ: 33.615.958/0001-46 Inscrição municipal: 7915 Inscrição estadual:
 Endereço: AV EUCLIDES DA CUNHA Número: 167 Bairro: CENTRO CEP: 89874-000 Telefone: (49) 99836-5951
 Complemento:
 Município: Maravilha UF: SC
 E-mail: Site:

TOMADOR DE SERVIÇOS

Nome fantasia: ACEMA
 Nome/Razão social: ACEMA - ASSOCIACAO CULTURAL E ESPORTIVA DE MARAVILHA
 CPF/CNPJ: 72.324.718/0001-44 Inscrição municipal: 5161 Inscrição estadual:
 Endereço: OLAVO BILAC Número: 649 Bairro: LOTEAMENTO JARDIM DO LAGO CEP: 89874-000
 Complemento:
 Município: Maravilha UF: SC
 E-mail: mozartph@hotmail.com Telefone: (49) 3664-0044 Celular:

DISCRIMINAÇÃO DOS SERVIÇOS

	Valor unitário	Qtd	Valor do serviço	Base de cálculo (%)	ISS
Servicos de auxiliar nas aulas de Ginastica Ritmica	1.600,0000	1,0000	1.600,0000	1.600,00x0,00=	0,00

Forma de Pagamento

Parcela	Vencimento	Tipo	Valor (R\$)	Parcela	Vencimento	Tipo	Valor (R\$)	Parcela	Vencimento	Tipo	Valor (R\$)
1		À vista	1.600,00								

RETENÇÕES FEDERAIS

PIS/PASEP	COFINS	INSS	IR	CSLL	Outras retenções
R\$ 0,00	R\$ 0,00	R\$ 0,00	R\$ 0,00	R\$ 0,00	R\$ 0,00
Valor bruto = R\$ 1.600,00		Valor líquido = R\$ 1.600,00			

Códigos dos serviços:

06.04 - Ginástica, dança, esportes, natação, artes marciais e demais atividades físicas.

Desc. condicionado(R\$)	Desc. incondicionado(R\$)	Deduções(R\$)	Base de cálculo(R\$)	Valor ISS(R\$)
0,00	0,00	0,00	1.600,00	0,00

TRIBUTAÇÃO DO ISSQN

Natureza da operação: Tributação no município

Situação tributária do ISSQN: Normal

Local da prestação do serviço: Maravilha

OUTRAS INFORMAÇÕESEsta NFS-e foi emitida com respaldo na Lei Municipal 3.731/2014 regulamentada pelo Decreto 106/2014. Para verificar a autenticidade acesse a página: https://e-gov.betha.com.br/e-nota/verificar_autenticidade.faces

Prestador de serviços optante pelo Simples Nacional.

Situação desta NFS-e: Normal

Valor aproximado do tributo federal - R\$ 215,20 (13,45%), estadual - R\$ 0,00 (0,00%), municipal - R\$ 65,76 (4,11%) , com base na Lei 12.741/2012 e no Decreto 8.264/2014 - Fonte: IBPT



Verificar autenticidade



Prefeitura de

MARAVILHA

CONTROLE DE FREQUÊNCIA

SERVIDOR		Ginástica Rítmica	
MATRÍCULA	LOTAÇÃO	MÊS/ANO	
		Junho 2019	

MANHÃ				
ENTRADA			SAÍDA	
DIA	HORA	ASSINATURA	HORA	CÓD
01	—	—	—	
02	—	—	—	
03	07:55	Alexandra	11:15	
04	07:56	Alexandra	11:00	
05	08:00	Alexandra	11:40	
06	07:50	Alexandra	11:00	
07	08:15	Alexandra	11:10	
08	—	—	—	
09	—	—	—	
10	08:00	Alexandra	11:20	
11	07:53	Alexandra	11:00	
12	07:50	Alexandra	11:00	
13	08:00	Alexandra	11:05	
14	07:55	Alexandra	11:00	
15	—	—	—	
16	—	—	—	
17	07:50	Alexandra	11:10	
18	08:00	Alexandra	11:00	
19	08:00	Alexandra	11:05	
20	—	—	—	
21	—	—	—	
22	—	—	—	
23	—	—	—	
24	07:48	Alexandra	11:10	
25	08:01	Alexandra	11:00	
26	07:45	Alexandra	11:00	
27	08:00	Alexandra	11:30	
28	07:55	Alexandra	11:00	
29	—	—	—	
30	—	—	—	
31	—	—	—	

TARDE				
ENTRADA			SAÍDA	
DIA	HORA	ASSINATURA	HORA	CÓD
01	—	—	—	
02	—	—	—	
03	13:20	Alexandra	17:05	
04	13:30	Alexandra	17:10	
05	13:15	Alexandra	17:00	
06	13:25	Alexandra	17:25	
07	—	—	—	
08	—	—	—	
09	—	—	—	
10	13:20	Alexandra	17:00	
11	13:25	Alexandra	17:10	
12	13:15	Alexandra	17:00	
13	13:25	Alexandra	17:15	
14	—	—	—	
15	—	—	—	
16	—	—	—	
17	13:15	Alexandra	17:00	
18	13:30	Alexandra	17:13	
19	13:20	Alexandra	17:05	
20	—	—	—	
21	—	—	—	
22	—	—	—	
23	—	—	—	
24	13:23	Alexandra	17:10	
25	13:20	Alexandra	17:00	
26	13:25	Alexandra	17:10	
27	13:30	Alexandra	17:15	
28	—	—	—	
29	—	—	—	
30	—	—	—	
31	—	—	—	

Maravilha, ____ .07 2018

Alexandra Daniela Farias

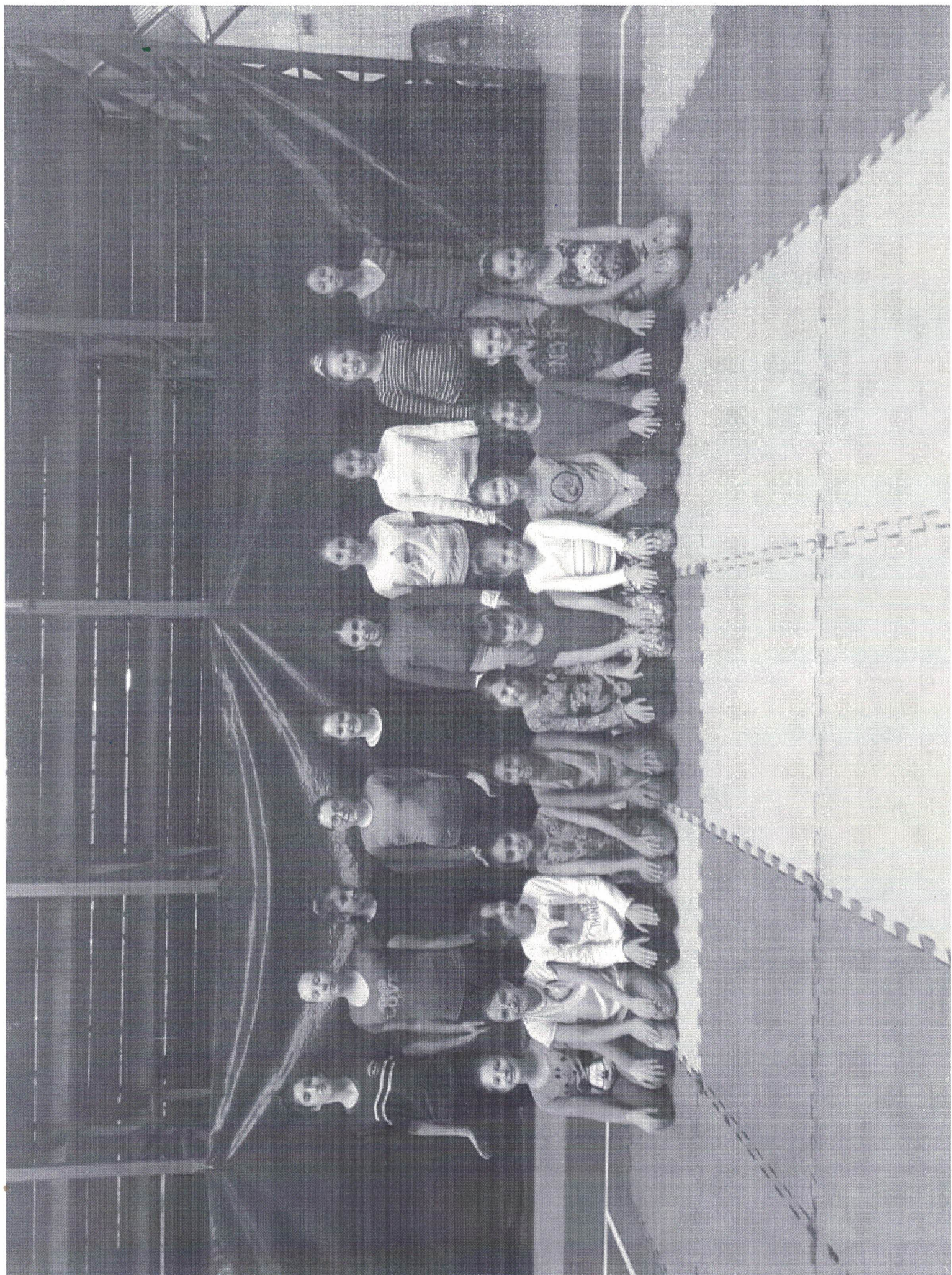

Agendar Transferência entre contas

Num. Pendência: 163340
Transação: Agendar Transferência entre contas
Cooperativa: 3032
Conta Corrente: 1388274

Dados da Transação

Cooperativa de débito: 3032
Conta de débito: 138.827-4
Tipo de Transferência: Entre Contas Corrente
Cooperativa do favorecido: 3032 \ SICOOB CREDIAL/SC
Conta do favorecido: 140.345-1 \ ALEXANDRA DANIELA FERRAZ
Data da transferência: 09/07/2019
Valor da transferência: R\$ 1.600,00
Número de meses programados: 0
Assinado por: DOUGLAS ROBERTO LAGO
MOZART PICCOLI HOFFMANN



MITRA DIOCESANA DE CHAPECÓ

PARÓQUIA SÃO JOSÉ OPERÁRIO

CNPJ 83.314.930/0021-90

Av. Sul Brasil, 180 - Fone: (49) 3664-0017 - MARAVILHA - Santa Catarina

RECIBO

Nº 24444

R\$ 360,00

Recebi(emos) de: *Ass. Cult. e Esportiva de Maravilha*

a importância de: *trezentos e sessenta reais*

Proveniente: *Aluguel para treinamentos*

do que passamos o presente recibo

Maravilha *09* de *Julho* de 20 *19*

Assinatura *[assinatura]*

Agendar Transferência entre contas

Num. Pendência: 163341
Transação: Agendar Transferência entre contas
Cooperativa: 3032
Conta Corrente: 1388274

Dados da Transação

Cooperativa de débito: 3032
Conta de débito: 138.827-4
Tipo de Transferência: Entre Contas Corrente
Cooperativa do favorecido: 3032 \ SICOOB CREDIAL/SC
Conta do favorecido: 3.471-1 \ MITRA DIOCESANA DE CHAPECÓ
Data da transferência: 09/07/2019
Valor da transferência: R\$ 360,00
Número de meses programados: 0
Assinado por: DOUGLAS ROBERTO LAGO
MOZART PICCOLI HOFFMANN

Recebemos de ARACNOMANIA CONFECÇOES LTDA - ME os produtos constantes na Nota Fiscal indicada ao lado.

Data de Recebimento: _____ Identificação e Assinatura do Recebedor: _____

NFe N° 000000624
Série 001

 <p>ARACNOMANIA CONFECÇOES LTDA - ME - ARACNOMANIA Avenida PRESIDENTE VARGAS, 111 - FLORESTA 89874-000 - Maravilha - SC - Fone/Fax: 49 3664 1262</p>	<p>DANFE Documento Auxiliar da Nota Fiscal Eletrônica</p> <p>Saída: 1 Entrada: 0 N 000000624 Série 001 Folha 1/1</p>	<p>Controle do Fisco</p> 
		<p>Chave de Acesso</p> <p>4219 0708 6314 6400 0108 5500 1000 0006 2414 3046 6547</p> <p>Consulta de autenticidade do portal nacional da Nfe www.nfe.fazenda.gov.br/portal ou no site da Sefaz autorizadora</p>
<p>Natureza de Operação</p> <p>Venda de produção do estabelecimento</p>		<p>Protocolo de Autorização</p> <p>342190097152428 - 08/07/2019 - 11:53:12</p>
<p>Inscrição Estadual</p> <p>255330464</p>	<p>Inscrição Estadual Sub. Tributária</p>	<p>CNPJ/CPF</p> <p>08.631.464/0001-08</p>

Destinatário / Remetente

Nome/Razão Social	ASSOCIACAO CULTURAL ESPORTIVA DE MARAVILHA	CNPJ/CPF	72.324.718/0001-44	Data de Emissão	08/07/2019
Endereço	Avenida EUCLIDES DA CUNHA, 060 - CENTRO	Bairro/Distrito	CENTRO	CEP	89874-000
Município	Maravilha	Fone	49 3664 0044	UF	SC
		Inscrição Estadual		Hora Saída/Entrada	11:52:00

Fatura

Nº da duplicata	Vencimento	Valor	Nº da duplicata	Vencimento	Valor	Nº da duplicata	Vencimento	Valor	Nº da duplicata	Vencimento	Valor	Nº da duplicata	Vencimento	Valor
001	08/07/2019	1.575,00												

Cálculo dos impostos

Base de Cálculo do ICMS	0,00	Valor do ICMS	0,00	Base Cál. do ICMS Subs.	0,00	Valor do ICMS Subs.	0,00	Valor Aprox. dos Trib. (IBPT)	333,90	Valor Total dos Produtos	1.575,00		
Valor do Frete	0,00	Valor do Seguro	0,00	Desconto	0,00	Out. Desp. Acessor.	0,00	Valor do IPI	0,00	Valor Deson.	0,00	Valor Total da Nota	1.575,00

Transportador / Volumes Transportados

Razão Social	Frete por Conta		Código ANTT	Placa Veículo	UF	CNPJ/CPF
	9-Sem Transporte					
Endereço	Município			UF	Inscrição Estadual	
Quantidade	Espécie	Marca	Numeração	Peso Bruto	Peso Líquido	

Dados dos Produtos

Cod. Prod.	Descrição dos Produtos	NCM/SH	CST CSOSN	CFOP	Med.	Quantidade	Vir. Unitário	Vir. Desconto	Vir. Total	BC Icms	Vir. Icms	Vir. IPI	ALIQ. %		Vir Aprox dos Trib.
													ICMS	IPI	
101	conjuntos esportivos (camisa, calcao e meia)	61130000	0101	5101	UN	21,0000	75,0000	0,00	1.575,00	0,00	0,00	0,00	0,00		333,90

Dados Adicionais

<p>Informações Complementares</p> <p>I-DOC. EMITIDO P/ME OU EPP OPTANTE P/SIMPLES NACIONAL II-NAO GERA DIREITO A CREDITO FISCAL DE IPI</p> <p>Trib Aprox. R\$ 66,15 Fed - R\$ 267,75 Est - R\$ 0,00 Mun / Fonte:IBPT/empresome 801EC4</p>	<p>Informações Adicionais do Fisco</p>
---	--

Agendar Transferência entre contas

Num. Pendência: 163342
Transação: Agendar Transferência entre contas
Cooperativa: 3032
Conta Corrente: 1388274

Dados da Transação

Cooperativa de débito: 3032
Conta de débito: 138.827-4
Tipo de Transferência: Entre Contas Corrente
Cooperativa do favorecido: 3032 \ SICOOB CREDIAL/SC
Conta do favorecido: 128.693-5 \ ARACNOMANIA CONFECOES LTDA - ME
Data da transferência: 09/07/2019
Valor da transferência: R\$ 1.575,00
Número de meses programados: 0
Assinado por: DOUGLAS ROBERTO LAGO
MOZART PICCOLI HOFFMANN



DATA DO RECEBIMENTO	IDENTIFICAÇÃO E ASSINATURA DO RECEBEDOR
---------------------	---



ADYR JORGE WILDNER

AV EUCLIDES DA CUNHA, 459
CENTRO - MARAVILHA - SC
Fone: 3664-0522 CEP: 89874-000

taruma@mhnet.com.br

DANFE

Documento Auxiliar da
Nota Fiscal Eletrônica

0 - ENTRADA
1 - SAÍDA

1

Nº 000.016.291
Série 001
Folha 1/1



CHAVE DE ACESSO

4219 0776 8356 2800 0179 5500 1000 0162 9113 0719 1661

Consulta de autenticidade no portal da NF-e
www.nfe.fazenda.gov.br/portal ou no site da SEFAZ Autenticadora

PROTOCOLO DE AUTORIZAÇÃO DE USO

342190097981185 09/07/2019 14:25:09

NATUREZA DA OPERAÇÃO VENDA DE MERCADORIAS		INSCRIÇÃO ESTADUAL DO SUBSTITUTO TRIBUTÁRIO		CNPJ 76.835.628/0001-79
INSCRIÇÃO ESTADUAL 250990660				

DESTINATÁRIO / REMETENTE

NOME / RAZÃO SOCIAL ACEMA DEPARTAMENTO DE ESPORTES		CNPJ / CPF 72.324.718/0001-44	DATA DA EMISSÃO 09/07/2019
ENDEREÇO AV. EUCLIDES DA CUNHA, 060 0		BAIRRO / DISTRITO CENTRO	CEP 89874-000
MUNICÍPIO MARAVILHA		UF SC	TELEFONE / FAX (49)3664-0044
		INSCRIÇÃO ESTADUAL	HORA DA SAÍDA

CÁLCULO DO IMPOSTO

BASE DE CÁLCULO DO ICMS	VALOR DO ICMS	BASE DE CÁLCULO DO ICMS SUBSTITUIÇÃO	VALOR DO ICMS SUBSTITUIÇÃO	VALOR TOTAL DOS PRODUTOS
962,36	105,35	0,00	0,00	1.112,55
VALOR DO FRETE	VALOR DO SEGURO	DESCONTO	OUTRAS DESPESAS ACESSÓRIAS	VALOR DO IPI
0,00	0,00	0,00	0,00	0,00
				VALOR TOTAL DA NOTA
				1.112,55

TRANSPORTADOR / VOLUMES TRANSPORTADOS

NOME / RAZÃO SOCIAL O MESMO		FRETE POR CONTA 9 - SEM FRETE	CÓDIGO ANTT	PLACA DO VEÍCULO	UF	CNPJ / CPF
ENDEREÇO		MUNICÍPIO MARAVILHA	UF SC	INSCRIÇÃO ESTADUAL		
QUANTIDADE	ESPÉCIE	MARCA	NUMERAÇÃO	PESO BRUTO	PESO LÍQUIDO	

DADOS DOS PRODUTOS / SERVIÇOS

CÓDIGO PRODUTO	DESCRIÇÃO DO PRODUTO / SERVIÇO	NCM/SH	CST	CFOP	UNID.	QUANTIDADE	VALOR UNITÁRIO	VALOR DESCONTO	VALOR TOTAL	BASE DE CÁLC. ICMS	VALOR ICMS	VALOR IPI	ALÍQUOTA %		
													ICMS	IPI	
26319	MARGARINA CLAYBOM C/ SAL 500G	15171000	000	5102	UN	3,00	3,69	0,00	11,07	11,07	1,88	0,00	0,00	17,00	0,00
504	CEBOLA	07031019	040	5102	KG	7,00	4,29	0,00	30,03	0,00	0,00	0,00	0,00	0,00	0,00
17354	ARROZ FAZENDA PARBOILIZADO 5KG	10063011	000	5102	UN	3,00	11,98	0,00	35,94	35,94	2,52	0,00	7,00	0,00	0,00
6425	SAL 5 ESTRELAS 1KG	25010020	000	5102	UN	4,00	1,25	0,00	5,00	5,00	0,35	0,00	7,00	0,00	0,00
10337	ESPONJA DE ACO ESPOMBRIL	73231000	000	5102	UN	1,00	1,98	0,00	1,98	1,98	0,34	0,00	17,00	0,00	0,00
26911	ESPONJA DE LOUCA SCOTH BRITE C/ 4	68053090	000	5102	UN	1,00	4,29	0,00	4,29	4,29	0,73	0,00	17,00	0,00	0,00
6588	PALITO DENTAL BOMPACK C/100	44129900	000	5102	UN	4,00	0,49	0,00	1,96	1,96	0,33	0,00	17,00	0,00	0,00
552	COXA SOBRE COXA	02071400	000	5102	KG	17,502	6,49	0,00	113,59	113,59	7,95	0,00	7,00	0,00	0,00
558	CARNE BOVINA MOIDA (SEGUNDA)	02013000	000	5102	KG	10,01	12,98	0,00	129,93	129,93	15,59	0,00	12,00	0,00	0,00
20544	APRESUNTADO FATIADO EXCELSIOR 180G	16024900	000	5102	UN	12,00	3,89	0,00	46,68	46,68	7,94	0,00	17,00	0,00	0,00
1352	QUEIJO FATIADO LAC LELO 400G	04061010	000	5102	UN	5,00	12,98	0,00	64,90	64,90	4,54	0,00	7,00	0,00	0,00
27282	EXTRATO DE TOMATE FUGINI SACHE 340G	20029090	000	5102	UN	3,00	1,79	0,00	5,37	5,37	0,91	0,00	17,00	0,00	0,00
563	CARNE BOVINA BIFE (PRIMEIRA)	02013000	000	5102	KG	14,28	23,49	0,00	335,44	335,44	40,25	0,00	12,00	0,00	0,00
546	LINGUICINHA CARNE SUINA	16010000	000	5102	KG	7,235	10,49	0,00	75,90	75,90	12,90	0,00	17,00	0,00	0,00
18467	FARINHA DE TRIGO ESPECIAL SANANDUVA 5KG	11010010	000	5102	UN	2,00	11,49	0,00	22,98	22,98	1,61	0,00	7,00	0,00	0,00
502	BATATA INGLESA MONALISA	07019000	040	5102	KG	15,00	4,38	0,00	65,70	0,00	0,00	0,00	0,00	0,00	0,00
506	TOMATE	07020000	040	5102	KG	7,00	7,78	0,00	54,46	0,00	0,00	0,00	0,00	0,00	0,00
551	CARNE SUINA	02031100	000	5102	KG	4,987	10,98	0,00	54,76	54,76	3,83	0,00	7,00	0,00	0,00
86	PAO FRANCES	19059090	000	5102	KG	8,10	6,49	0,00	52,57	52,57	3,68	0,00	7,00	0,00	0,00

CÁLCULO DO ISSQN

INSCRIÇÃO MUNICIPAL	VALOR TOTAL DOS SERVIÇOS	BASE DE CÁLCULO DO ISSQN	VALOR TOTAL DO ISSQN
		0,00	0,00

DADOS ADICIONAIS

INFORMAÇÕES COMPLEMENTARES Val Aprox Tributos R\$ 59,96 (5,39%) Fonte: IBPT.	RESERVADO AO FISCO
---	--------------------



Agendar Transferência entre contas

Num. Pendência: 163343
Transação: Agendar Transferência entre contas
Cooperativa: 3032
Conta Corrente: 1388274

Dados da Transação

Cooperativa de débito: 3032
Conta de débito: 138.827-4
Tipo de Transferência: Entre Contas Corrente
Cooperativa do favorecido: 3032 \ SICOOB CREDIAL/SC
Conta do favorecido: 103.630-0 \ ADYR JORGE WILDNER
Data da transferência: 09/07/2019
Valor da transferência: R\$ 1.112,55
Número de meses programados: 0
Assinado por: DOUGLAS ROBERTO LAGO
MOZART PICCOLI HOFFMANN

 PREFEITURA MUNICIPAL DE MARAVILHA SECRETARIA DE PLANEJAMENTO, ADMINISTRAÇÃO E FAZENDA NOTA FISCAL DE SERVIÇOS ELETRÔNICA (NFS-e)	Número do RPS	Número da nota 36
	Data da emissão da nota 08/07/2019 18:07:56	
	Data do fato gerador 08/07/2019 18:07:56	
	Código de verificação SSBPLEXUM	

PRESTADOR DE SERVIÇOS

Nome fantasia: NDA COMUNICAÇÕES
 Nome/Razão social: NELCIR DALL AGNOL 02331681929 Inscrição estadual:
 CPF/CNPJ: 30.110.798/0001-95 Inscrição municipal: 7571 Telefone: (49) 98837-7613
 Endereço: R DEONILDO FAGGION Número: 35 Bairro: LOTEAMENTO JARDIM ITÁLIA CEP: 89874-000
 Complemento: CASA
 Município: Maravilha UF: SC
 E-mail: nelcirdallagnol@gmail.com Site:

TOMADOR DE SERVIÇOS

Nome fantasia: ACEMA
 Nome/Razão social: ACEMA - ASSOCIACAO CULTURAL E ESPORTIVA DE MARAVILHA
 CPF/CNPJ: 72.324.718/0001-44 Inscrição municipal: 5161 Inscrição estadual:
 Endereço: EUCLIDES DA CUNHA Número: 60 Bairro: CENTRO CEP: 89874-000
 Complemento:
 Município: Maravilha UF: SC
 E-mail: esporte@maravilha.sc.gov.br Telefone: (49) 3664-0044 Celular:

DISCRIMINAÇÃO DOS SERVIÇOS

	Valor unitário	Qtd	Valor do serviço	Base de cálculo (%)	ISS
Prestação de serviços em divulgação por meio de site específico da área esportiva.	350,0000	1,0000	350,0000	350,00x0,00 =	0,00
Serviço de transmissões dos jogos da Liga Catarinense de Futsal, nos jogos da equipe de Maravilha, por meio da WEB Rádio MH Esportes					

Forma de Pagamento

Parcela	Vencimento	Tipo	Valor (R\$)	Parcela	Vencimento	Tipo	Valor (R\$)	Parcela	Vencimento	Tipo	Valor (R\$)
1		À vista	350,00								

RETENÇÕES FEDERAIS

PIS/PASEP	COFINS	INSS	IR	CSLL	Outras retenções
R\$ 0,00	R\$ 0,00	R\$ 0,00	R\$ 0,00	R\$ 0,00	R\$ 0,00
Valor bruto = R\$ 350,00		Valor líquido = R\$ 350,00			

Códigos dos serviços:

35.01 - Serviços de reportagem, assessoria de imprensa, jornalismo e relações públicas.

Desc. condicionado(R\$)	Desc. incondicionado(R\$)	Deduções(R\$)	Base de cálculo(R\$)	Valor ISS(R\$)
0,00	0,00	0,00	350,00	0,00

TRIBUTAÇÃO DO ISSQN

Natureza da operação: Tributação no município

Situação tributária do ISSQN: Normal

Local da prestação do serviço: Maravilha

OUTRAS INFORMAÇÕES

Esta NFS-e foi emitida com respaldo na Lei Municipal 3.731/2014 regulamentada pelo Decreto 106/2014. Para verificar a autenticidade acesse a página: https://e-gov.betha.com.br/e-nota/verificar_autenticidade.faces
 Prestador de serviços optante pelo Simples Nacional.
 Situação desta NFS-e: Normal



Verificar autenticidade

Valor aproximado do tributo federal - R\$ 47,08 (13,45%), estadual - R\$ 0,00 (0,00%), municipal - R\$ 13,30 (3,80%), com base na Lei 12.741/2012 e no Decreto 8.264/2014 - Fonte: IBPT

Agendar Transferência entre contas

Num. Pendência: 163344
Transação: Agendar Transferência entre contas
Cooperativa: 3032
Conta Corrente: 1388274

Dados da Transação

Cooperativa de débito: 3032
Conta de débito: 138.827-4
Tipo de Transferência: Entre Contas Corrente
Cooperativa do favorecido: 3032 \ SICOOB CREDIAL/SC
Conta do favorecido: 111.135-3 \ NELCIR DALL AGNOL
Data da transferência: 09/07/2019
Valor da transferência: R\$ 350,00
Número de meses programados: 0
Assinado por: DOUGLAS ROBERTO LAGO
MOZART PICCOLI HOFFMANN

ROMILDO TRANSPORTES EIRELI - ME.

ROMILDO TUR

Fones: (49) 9988-0402 / (49) 8856-0040 / (49) 8428-3343

Avenida Euclides da Cunha, 735 - Centro - 89.874-000 - Maravilha - Santa Catarina

CNPJ: 18.588.655/0001-98 - Inscrição Estadual: 257.106.413

NOTA FISCAL DE SERVIÇO DE TRANSPORTE - MODELO 7 SÉRIE ÚNICA

1ª Via (Branca) Usuário | 2ª Via (Verde) Estado de Destino | 3ª Via (Amarela) Fiscalização | 4ª Via (Rosa) Bloco

Nº 000084

Nome: Assoc. Cultural Esportivo de Maravilha
Endereço: Rua Olavo Bilac Município: Maravilha U.F. SC
Inscr. Estadual: _____ CNPJ/CPF: 12324718/0001-79
Percurso: Diuveni Data da Emissão: 09 / 07 / 19
Nat. da Operação: _____ Código: _____

Item	Discriminação dos Serviços	Frete R\$	Outros Valores	Valor da Prestação
	<u>Transporte durante o mês de maio/19</u>			
	<u>504 Km</u>	<u>1,89</u>		<u>952,56</u>
Observações:		TOTAL R\$		
Base de Cálculo	Alíquota	Valor do ICMS	Total da Prestação R\$	
			<u>952,56</u>	

Veículo Marca _____ Modelo _____ Ano _____ Placa _____
Certificado de Propriedade nº _____ U.F. _____

Os serviços constantes desta nota foram prestados.
_____/_____/20_____ USUÁRIO

Comp	Banco	Cooperativa	C1	Conta	C2	Série	Cheque Nº	C3	RS
018	756	3032	2	000138827-4	0	001	000002	7	3363
018	756	3032	2	000138827-4	0	001	000002	7	

SICOOB ASSOCIACAO CULTURAL E ESPORTIVA DE 000002ZD3032SICOOB ASSOCIACAO CULTURAL

Pague por este Cheque a quantia de noventa e sete reais e oitenta e sete centavos R\$ 97,87

a Demilson Marques ITRU e centavos acima

ou à sua ordem de 2019

SICOOB SICOOB CREDIAL/SC

EMPRESARIAL Confecção: 02/2019

COOPERATIVA DE CREDITO DE LIVRE ADMISSAO DE ASSOCIADOS AURIVERDE - SICOOB - CREDIAL/SC
 AV MARAVILHA 425
 CENTRO MARAVILHA SC
 TEL.: 49-3646-0300 Ouvidoria - 08007250996

ZD3032SICOOB ASSOCIACAO CULTURAL E ESPORTIVA DE 000002ZD3032SICOOB ASSOCIACAO CULTURAL
 ASSOCIACAO CULTURAL E ESPORTIVA DE
 CNPJ.: 72.324.718/0001-44
 CLIENTE BANCARIO DESDE: 01/2019 TEL.: 49 3664-0044

Central de Atendimento do Banco Central (DDG) 0800-9792345

0187563032200013882740000020010000027

ASSOCIAÇÃO CULTURAL CAXIENSE

RECIBO

89900-000 - Linha Caxias - SC
Inscr. Est.: Isento - São Miguel do Oeste - SC
CNPJ: 83.520.064/0001-40

RS 500,00
00053

Recebemos de ASSOCIAÇÃO CULTURAL E ESPORTIVA MARAVILHA

a quantia de QUINHENTOS REAIS

Referente a DOIS TREINOS DE BOLÃO PELO MICRO-REGIONAL NA LINHA CAXIAS - MUNICÍPIO DE SÃO MIGUEL DO OESTE - SC.

que para maior clareza firmamos o presente recibo.

SMOeste-SC em, 02 de JULHO de 2019

Vania Luolung



CAIXA ECONÔMICA FEDERAL

AUTO-ATENDIMENTO - AG. MARAVILHA SC

DATA: 10/07/2019 HORA: 09:17:03

TERMINAL: 10771032 CONTROLE: 107710320052

COMPROVANTE PROVISÓRIO DE
DEPÓSITO DE CHEQUES

CONTA CREDITADA: 0702 013.00101952-8

NOME: ASSOCIACAO CULTURAL CAXIENSE

TIPO DE CONTA: 013 - POUPANÇA CAIXA

VALOR TOTAL DOS CHEQUES: 500,00

TELEFONE DEPOSITANTE: 49 98870-6051

NÚMERO DO ENVELOPE: 5842381040

A confirmação do depósito se dará pelo lançamento do valor na conta do favorecido após a abertura do envelope e a verificação dos valores contidos.

Informações, reclamações, sugestões e elogios

SAC CAIXA: 0800-726 0101

Ouvidoria da CAIXA: 0800-725 7474

www.caixa.gov.br



CAIXA ECONÔMICA FEDERAL

AUTO-ATENDIMENTO - AG. MARAVILHA SC

DATA: 10/07/2019 HORA: 09:17:03

TERMINAL: 10771032 CONTROLE: 107710320052

COMPROVANTE PROVISÓRIO DE
DEPÓSITO DE CHEQUES

CONTA CREDITADA: 0702 013.00101952-8

NOME: ASSOCIACAO CULTURAL CAXIENSE

TIPO DE CONTA: 013 - POUPANÇA CAIXA

VALOR TOTAL DOS CHEQUES: 500,00

TELEFONE DEPOSITANTE: 49 98870-6051

NÚMERO DO ENVELOPE: 5842381040

A confirmação do depósito se dará pelo lançamento do valor na conta do favorecido após a abertura do envelope e a verificação dos valores contidos.

Informações, reclamações, sugestões e elogios

SAC CAIXA: 0800-726 0101

Ouvidoria da CAIXA: 0800-725 7474

www.caixa.gov.br

Comp	Banco	Cooperativa	C1	Conta	C2	Série	Cheque N°	C3	R\$
018	756	3032	2	000138827-4	0	001	000003	5	4335
018	756	3032	2	000138827-4	0	001	000003	5	5000

Pague por este
 Cheque à quantia de quinhentos reais - 0072 0072 0072

a Associação Cultural Coesense e centavos acima
 ou à sua ordem

Melo de 10 de Julho de 2019
Daniel dos Santos



COOPERATIVA DE CREDITO DE LIVRE ADMISSAO DE ASSOCIADOS AURIVERDE - SICOOB - CREDIAL/SC
 AV MARAVILHA, 425
 CENTRO - MARAVILHA SC
 TEL.: 49-3646-0300 Ouvidoria - 08007250996

ASSOCIACAO CULTURAL E ESPORTIVA DE
 CNPJ.: 72.324.718/0001-44
 CLIENTE BANCARIO DESDE: 01/2019 TEL.: 49 3664-0044

Central de Atendimento do Banco Central (DDG) 0800-9792345



ELIANE BEHNENBERGER DA SILVA MORAES - MEI

Serviços de Pintura de Edifícios em Geral

NOTA FISCAL PRESTAÇÃO DE SERVIÇO

CNPJ 17.658.948/0001-31

Inscr. Mun. 4969-0

Nº 000600

Rua Independência, 6 - Centro
CEP 89.874-000 - Maravilha - Santa Catarina

Nat. da Operação:

Data: 09 de julho de 2019

1ª Via (Branca) Cliente
2ª Via (Amarela) Bloco

Cliente: Amarelho - Sistema de Maravilha

Endereço: Rua Ilheus Velos

Município: Maravilha

UF: SC CEP: 89874000

CNPJ/CPF: 72324718/0001-44

Inscrição Estadual:

ATA

2019

2019

2019

-2019

-2019

2019

2019

-2019

2019

2019

2019

2019

-2019

2019

2019

2019

-2019

-2019

2019

-2019

13-06-2019

14-06-2019

14-06-2019

18-06-2019

18-06-2019

18-06-2019

20-06-2019

20-06-2019

Quant.	Discriminação dos Serviços	Valor Unit.	Valor Total
401	Comissões	1,75	701,75
365	Calções	1,50	547,50
98	Meias	1,75	171,50
14	Coletes	1,50	21,00
63	Agasalhos	5,00	315,00

Base de Cálculo = R\$ X % = R\$

TOTAL R\$ 1756,75

I.S.S. Alíq. _____ % Total R\$

Não Vale Como Recibo
TELE ARTES GRÁFICA MARAVILHA LTDA. ME - Av. Araucária, 561 - Maravilha - SC - Fone (49) 3684-1257 - CNPJ 02.271.529/0001-75 - Inscr. Est. 253.619.025
03 Bls. 50x2 Nota Fiscal Prestação de Serviço de 000.451 a 000.600 - Autorização Municipal 501/2018 - 08/01/2018

Calções	-	70	10-06-2019
Pareis meias	c	13	13-06-2019
Camisas	c	51	14-06-2019
Calções	c	54	14-06-2019
Camisas	c	71	18-06-2019
Calções	c	71	18-06-2019
Pareis meias	c	17	18-06-2019
Camisas	c	42	20-06-2019
Calções	c	44	20-06-2019

Comissões 31+54+40+21+32+18+41+51+71+42 → 401 * 1,75 = 701,75

Calções → 52+41+23+30+10+40+34+17+44 → 365 * 1,50 = 547,50

Meias → 20+36+12+13+17 = 98 * 1,75 = 171,50

Coletes → 7+7 = 14 * 1,50 = 21,00

Agasalhos → 63 * 5 = 315,00

1756,75

RELATÓRIO DE LAVAGEM DE UNIFORMES

TIPO DO UNIFORME	QUANTIDADE	DATA
Caracos (agasalho)	31	29-05-2019
Calças (agasalho)	32	29-05-2019
Camisas c	31	29-05-2019
Calções ✓	52	04-06-2019
Camisas c	54	04-06-2019
Pares meias c	20	04-06-2019
Coletes c	7	04-06-2019
Camisas c	40	05-06-2019
Calções c	41	05-06-2019
Pares meias c	36	05-06-2019
Camisas c	21	07-06-2019
Calções c ✓	23	07-06-2019
Camisas c	32	10-06-2019
Calções c	30	10-06-2019
Coletes c	7	10-06-2019
Pares meias c	12	10-06-2019
Camisas c	18	12-06-2019
Calções c	10	12-06-2019
Camisas c	41	13-06-2019
Calções c	40	13-06-2019
Pares meias c	13	13-06-2019
Camisas c	51	14-06-2019
Calções c	54	14-06-2019
Camisas c	71	18-06-2019
Calções c	71	18-06-2019
Pares meias c	17	18-06-2019
Camisas c	42	20-06-2019
Calções c	44	20-06-2019

Camisas $31 + 54 + 40 + 21 + 32 + 18 + 41 + 51 + 71 + 42 \rightarrow 401 \times 1,76$
 Calções $\rightarrow 52 + 41 + 23 + 30 + 10 + 40 + 34 + 17 + 44 \rightarrow 365 \times 1,90$
 Meias $\rightarrow 20 + 36 + 12 + 13 + 17 = 98 \times 1,76$
 Coletes $\rightarrow 7 + 7 = 14 \times 1,50 =$
 Agasalhos $\rightarrow 63 + 6 = 326$

701
547
373,9
230
3150

1766



AUTO-ATENDIMENTO - AG. MARAVILHA SC
DATA: 10/07/2019 HORA: 09:15:45
TERMINAL: 10771032 CONTROLE: 107710320050

COMPROVANTE PROVISÓRIO DE
DEPÓSITO DE CHEQUES

CONTA CREDITADA: 1077 003.00001989-2
NOME: ELIANE BEHNENBERGER DA SILVA MOR
TIPO DE CONTA: 003 - CONTA CORRENTE PESSOA JURÍDICA

VALOR TOTAL DOS CHEQUES: 1,756,75

TELEFONE DEPOSITANTE: 49 98870-6051

NÚMERO DO ENVELOPE: 5842381083

A confirmação do depósito se dará pelo lançamento do valor na conta do favorecido após a abertura do envelope e a verificação dos valores contidos.

Informações, reclamações, sugestões e elogios
SAC CAIXA: 0800-726 0101
Ouvidoria da CAIXA: 0800-725 7474
www.caixa.gov.br



AUTO-ATENDIMENTO - AG. MARAVILHA SC
DATA: 10/07/2019 HORA: 09:15:45
TERMINAL: 10771032 CONTROLE: 107710320050

COMPROVANTE PROVISÓRIO DE
DEPÓSITO DE CHEQUES

CONTA CREDITADA: 1077 003.00001989-2
NOME: ELIANE BEHNENBERGER DA SILVA MOR
TIPO DE CONTA: 003 - CONTA CORRENTE PESSOA JURÍDICA

VALOR TOTAL DOS CHEQUES: 1,756,75

TELEFONE DEPOSITANTE: 49 98870-6051

NÚMERO DO ENVELOPE: 5842381083

A confirmação do depósito se dará pelo lançamento do valor na conta do favorecido após a abertura do envelope e a verificação dos valores contidos.

Informações, reclamações, sugestões e elogios
SAC CAIXA: 0800-726 0101
Ouvidoria da CAIXA: 0800-725 7474
www.caixa.gov.br

Comp	Banco	Cooperativa	C1	Conta	C2	Série	Cheque N°	C3	RS
018	756	3032	2	000138827-4	0	001	000004	3	7245
018	756	3032	2	000138827-4	0	001	000004	3	1756,75

Pague por este
 Cheque a quantia de uma mil, setecentos e quarenta e seis e centavos acima
 5469 5469 5469

a João João Silva Mendes ou à sua ordem
 10 de Julho de 2019

SICOOB SICOOB CREDIAL/SC
 EMPRESARIAL Confeção: 02/2019

COOPERATIVA DE CREDITO DE LIVRE ADMISSAO DE ASSOCIADOS AURIVERDE - SICOOB - CREDIAL/SC
 AV MARAVILHA, 425
 CENTRO MARAVILHA SC
 TEL.: 49-3646-0300 Ouvidoria - 08007250996

203032SICOOBASSOCIACAO CULTURAL E ESPORTIVA DE 000004203632SICOOBASSOCIACAO CULTURAL
 ASSOCIACAO CULTURAL E ESPORTIVA DE
 CNPJ.: 72.324.718/0001-44
 CLIENTE BANCARIO DESDE: 01/2019 TEL.: 49 3664-0044

Central de Atendimento do Banco Central (DDG) 0800-9792345

