

VISTA R - MÓVEL 09

Esc.:1/25

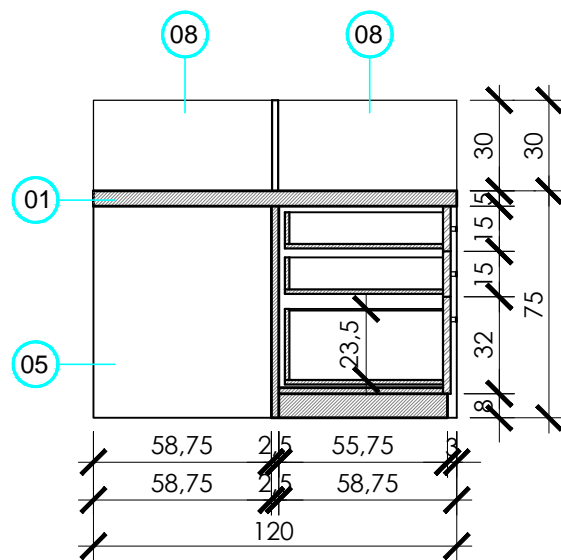

CORTE S - MÓVEL 09

Esc.:1/25

Prefeitura de MARAVILHA

SECRETARIA DE ADMINISTRAÇÃO
SETOR DE PLANEJAMENTO

Av. Euclides da Cunha, 60 - Centro
Fone/Fax: (49) 3664-0044

OBRA:		MOBILIÁRIO SETOR DE PLANEJAMENTO	
PROJETO:		Mobiliário completo do Setor de Planejamento	
CONTEÚDO:		Plantas, Vistas e Cortes	
LOCAL:		Prefeitura Municipal de Maravilha	
RESP. TÉCNICO:		Arq. Thaís Trebien CAU A90003-6	
PROPRETÁRIO:		Município de Maravilha CNPJ 82.821.190/0001-72	
DESENHO:	ESCALA:	DATA:	ARQUIVO:
Thaís Trebien	1:25	abr-19	MÓVEIS PLANEJAMENTO - DEFINITIVO.dwg

PRANCHA:

ARQ

12/24