

**PLANTA BAIXA - MÓVEL 09**

Esc.:1/25

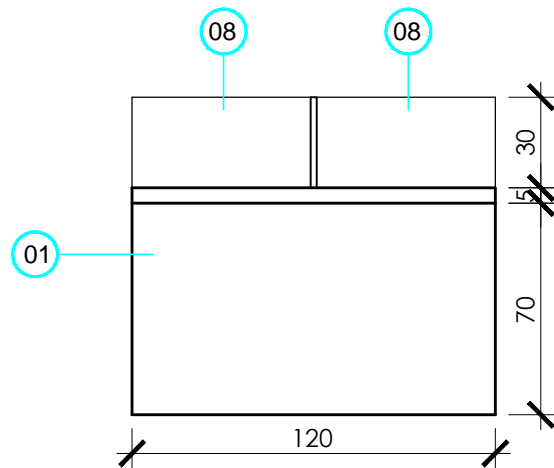

**VISTA T - MÓVEL 09**

Esc.:1/25

**Prefeitura de MARAVILHA**

**SECRETARIA DE ADMINISTRAÇÃO SETOR DE PLANEJAMENTO**

Av. Euclides da Cunha, 60 - Centro  
Fone/Fax: (49) 3664-0044

OBRA:		<b>MOBILIÁRIO SETOR DE PLANEJAMENTO</b>	
PROJETO:		Mobiliário completo do Setor de Planejamento	
CONTEÚDO:		Plantas, Vistas e Cortes	
LOCAL:		Prefeitura Municipal de Maravilha	
RESP. TÉCNICO:		Arq. Thaís Trebien CAU A90003-6	
PROPRETÁRIO:		Município de Maravilha CNPJ 82.821.190/0001-72	
DESENHO:		Thaís Trebien	
ESCALA:		1:25	
DATA:		abr-19	
ARQUIVO:		MÓVEIS PLANEJAMENTO - DEFINITIVO.dwg	
PRANCHA:		<b>ARQ 11/24</b>	