

Mês do depósito: Janeiro 2019

Unidade Concedente: Prefeitura Municipal de Maravilha

Ordenador de Despesa: Rosimar Maldaner

Entidade Beneficiada: Associação Cultural e Esportiva de Maravilha

Endereço: Rua Olavo Bilac, 649, Bairro: Jardim do Lago

CEP: 89874-000

Responsável: Douglas Roberto Lago

CPF: 059.553.499-60

Nota de empenho nº:

Data:

Valor R\$: 15.000,00

Projeto/Atividade:

Item/Fonte:

Nota de Sub-Empenho nº:

Data:

Valor R\$: 15.000,00

Histórico fiel da finalidade: Repasse financeiro com objetivo de manutenção das atividades da Associação Cultural e Esportiva de Maravilha, cfe. Lei: 1.876/93.

Documento		Histórico/Credor	Receb.	Pagto
Número	Data			
	08/02/19	Repasse	15.000,00	
1314541	13/02/19	Grafisul Comunicação Visual Ltda		100,00 ✓
1314542	13/02/19	Nova Cor Comércio de Tintas Ltda		1.232,00 ✓
1314543	13/02/19	Sonia V. do Nascimento - ME		480,00 ✓
1314544	13/02/19	Iguatemi Alimentos Ltda		504,40 ✓
1314545	13/02/19	Olir Pedro Piacentini		200,00 ✓
1314546	13/02/19	Adyr Jorge Wildner		441,40 ✓
1314547	13/02/19	Agropecuaria Maravilha Ltda		55,60 ✓
1314548	13/02/19	Aracnomania Confeções Ltda		780,00 ✓
1314549	13/02/19	Casa dos Esportes Dondoerfer		625,00 ✓
1321751	20/02/19	Gilmar May		4.000,00 ✓
1328059	26/02/19	Dray Indústria e Comércio Ltda		2.100,00 ✓
21	26/02/19	Lorenita Maria Rostirolla		400,00 ✓
22	26/02/19	Foco Materiais de Construção Ltda		1.476,87 ✓
23	26/02/19	Ferro Velho Brutscher Ltda		600,00 ✓
24	26/02/19	André Luiz Forgiarini		1.440,00 ✓
25	27/02/19	Devolução dinheiro - Ag. 1077 Op: 006 c/c: 430-0		564,73
<b>TOTAIS:</b>			<b>15.000,00</b>	<b>15.000,00</b>

Local e Data: Maravilha/SC 28/02/2019

  
DOUGLAS ROBERTO LAGO  
Presidente

  
MOZART PICCOLI HOFFMANN  
Tesoureiro

## PARECER DO CONSELHO FISCAL

O Conselho Fiscal da ACEMA – Associação Cultural e Esportiva de Maravilha, de acordo com os fins Estatutários e com a finalidade do cumprimento da Instrução Normativa do Tribunal de Contas do Estado de Santa Catarina Nº TC – 23/12/2013. Reuniu-se, no dia 28/02/2019, com a finalidade de verificar a PRESTAÇÃO de CONTAS, bem como a respectiva documentação do repasse efetuado na data de 08/02/2019, no valor de R\$: 15.000,00 ( quinze mil reais ).

Tendo constatado a veracidade e exatidão em todos os documentos comprobatórios, quanto a correta aplicação dos recursos no objeto e ao atendimento da finalidade pactuada, manifestamos o seguinte parecer:

- Favorável
- Favorável com restrições
- Desfavorável

Outras Considerações:

---

---

---

Maravilha/SC, 28 de fevereiro de 2018.



Nome: ADENIR JOSE BONAMIGO

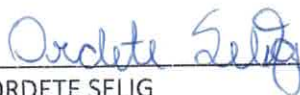

Nome: ORDETE SELIG



Nome: DEIWISON FURLANETTO

Á  
ROSIMAR MALDANER  
Prefeita Municipal

## DECLARAÇÃO

Declaramos para os devidos fins de direito e a quem interessar possa, que os recursos recebidos por esta entidade da Prefeitura Municipal de Maravilha, na data de 08 de fevereiro de 2019, no valor de R\$ 15.000,00 ( quinze mil reais ), foram aplicados aos fins que se destinam, ou seja, pagamento parcial das despesas com manutenção das atividades conforme Lei nº 1.876/93.

Por ser expressão da verdade,

Maravilha/SC, 28 de fevereiro 2019.

  
DOUGLAS ROBERTO LAGO  
Presidente

  
MOZART P. HOFFMANN  
Tesoureiro

**OBJETO DO REPASSE E DE SUA ETAPA**  
(IN TC- 14/2012 – ART. 43(IN TC- 14/2012 – ART. 43 § 4º - ANEXO VII)

<b>Entidade</b>	<b>CNPJ</b>	
ASSOCIAÇÃO CULTURAL E ESPORTIVA DE MARAVILHA	72.324.718/0001-33	
<b>Título do Projeto</b>	<b>Período de Execução</b>	
Secretaria de Esporte, Juventude e Lazer	<b>Início</b>	<b>Término</b>
	01	31
<b>Data do Repasse</b>	<b>Valor do Repasse</b>	
07/02/2019	15.000,00	
<b>Objetivo do Projeto</b>	Este projeto objetiva desenvolver, promover, oportunizar, e incentivar a difusão do Esporte no nosso município.	

**Metas Atingidas com descrição detalhada**

- GRAFISUL COMUNICAÇÃO VISUAL LTDA - Adesivos de identificação para a Copa Maravilha 2019;
- NOVA COR COMÉRCIO DE TINTAS LTDA - Selador e tinta para pintura dos campos para a Copa Maravilha 2019;
- SONIA V. DO NASCIMENTO – ME – Água mineral e refrigerantes para Arbitragem, Boleiros e Professores durante a Copa Maravilha 2019;
- IGUATEMI ALIMENTOS LTDA – Caixas térmicas para acondicionamento da alimentação durante a Copa Maravilha 2019;
- OLIR PEDRO PIACENTINI – Prestação de serviço , limpeza de fossa no Parque de Exposições Carlos Alberto Begrow;
- ADYR JORGE WILDNER – Alimentação para professores durante a Copa Maravilha 2019;
- AGROPECUARIA MARAVILHA LTDA - Corda trançada para utilização na Copa Maravilha 2019;
- ARACNOMANIA CONFECÇÕES LTDA – Camisetas Personalizadas da Copa Maravilha 2019 para os Professores ;
- CASA DOS ESPORTES DONDOERFER LTDA – Jogo de Redes para Futebol de Campo utilizada na Copa Maravilha 2019;
- GILMAR MAY – Prestação de serviço de instalação elétrica e hidráulica nos locais de alojamento e alimentação durante a Copa Maravilha 2019;
- DRAY INDUSTRIA E COMÉRCIO LTDA – Bolas para a prática de Futebol de Campo utilizadas na Copa Maravilha 2019;
- LORENITA MARIA ROSTIROLLA – Prestação de serviço de Brigadista durante a Copa Maravilha;
- FOCO MATERIAIS DE CONSTRUÇÃO LTDA - Materiais elétricos e hidráulicos utilizados nos alojamentos e praça de alimentação durante a Copa Maravilha 2019;
- FERRO VELHO BRUTSCHER LTDA - Serviços de guindastes para instalação e remoção das painéis industriais utilizadas na Copa Maravilha 2019;
- ANDRE LUIZ FORGIARINI - Manutenção dos locais de competição da Copa Maravilha 2019, como, cortes de grama e podas;

**Anexos: contratos, folders, fotos, matérias jornalísticas e outros**

Maravilha/SC, 28 de fevereiro 2019.

  
**DOUGLAS ROBERTO LAGO**  
Presidente  
CPF: 059.553.499-60

Recebemos de GRAFSUL COMUNICACAO VISUAL LTDA - ME os produtos constantes na Nota Fiscal indicada ao lado.

NFe Nº 000001360  
Série 001

Data de Recebimento Identificação e Assinatura do Recebedor



**GRAFSUL COMUNICACAO VISUAL LTDA - ME - GRAFSUL**  
Rua CARLOS THOMAS MARCOLIN - . 061 - FREI DAMIAO  
89874-000 - Maravilha - SC - Fone/Fax. 49 3664 4419

**DANFE**  
Documento Auxiliar da  
Nota Fiscal Eletrônica

Saída: 1  
Entrada: 0  
N 000001360  
Série 001  
Folha 1/1

1

Controle do Fisco



Chave de Acesso

4219 0209 0504 7800 0109 5500 1000 0013 6017 0507 7537

Consulta de autenticidade do portal nacional da Nfe  
www.nfe.fazenda.gov.br/portal ou no site da Sefaz autorizadora

Protocolo de Autorização

342190020968347 - 12/02/2019 - 11:32:12

Natureza de Operação  
Venda de producao do estabelecimento

Inscrição Estadual  
255799187

Inscrição Estadual Sub. Tributária

CNPJ

09.050.478/0001-09

**Destinatário / Remetente**

Nome/Razão Social ASSOCIACAO CULTURAL E ESPORTIVA DE MARAVILHA		CNPJ/CPF 72.324.718/0001-44	Data de Emissão 11/02/2019
Endereço Avenida EUCLIDES DA CUNHA, 060 -		Bairro/Distrito CENTRO	CEP 89874-000
Município Maravilha	Fone 49 3664 0044	UF SC	Inscrição Estadual
			Data Saída/ Entrada 11/02/2019
			Hora Saída/Entrada 10:46:00

**Cálculo dos Impostos**

Base de Cálculo do ICMS 0,00	Valor do ICMS 0,00	Base Cál. do ICMS Subs. 0,00	Valor do ICMS Subs. 0,00	Valor Aprox. dos Trib. (IBPT) 21,20	Valor Total dos Produtos 100,00
Valor do Frete 0,00	Valor do Seguro 0,00	Desconto 0,00	Out. Desp. Acessor. 0,00	Valor do IPI 0,00	Valor Deson. 0,00
					Valor Total da Nota 100,00

**Transportador / Volumes Transportados**

Razão Social	Frete por Conta 9-Sem Transporte	Código ANTT	Placa Veículo	UF	CNPJ/CPF
Endereço	Município	UF	Inscrição Estadual		
Quantidade	Espécie	Marca	Numeração	Peso Bruto	Peso Líquido

**Dados dos Produtos**

Cód. Prod.	Descrição dos Produtos	NCM/SH	CST CSOSN	CFOP	Med.	Quantidade	Vr. Unitário	Vr. Desconto	Vr. Total	BC Icms	Vr. Icms	Vr. IPI	ALIQ. %		Vr Aprox dos Trib.
													ICMS	IPI	
224	ADESIVO IMPRESSO C/ APLICACAO	49111090	0101	5101	UN	4,0000	25,0000	0,00	100,00	0,00	0,00	0,00	0,00		21,20

**Dados Adicionais**

Informações Complementares I-DOC.EMITIDO P/ME OU EPP OPTANTE P/SIMPLES NACIONAL II-NAO GERA DIREITO A CREDITO FISCAL DE IPI SOLICITACAO-SR:MOZART Trib Aprox. R\$ 4,20 Fed - R\$ 17,00 Est - R\$ 0,00 Mun / Fonte:IBPT/empresome F3L1P3	Informações Adicionais do Fisco
---	---------------------------------

SICOOB - Sistema de Cooperativas de Crédito do Brasil  
SISBR - Sistema de Informática do SICOOB

14/02/2019

Transação Efetivada

12:57:10

## Agendar Transferência entre contas

Num. Pendência: 129213  
Transação: Agendar Transferência entre contas  
Cooperativa: 3032  
Conta Corrente: 1388274

## Dados da Transação

Cooperativa de débito:	3032
Conta de débito:	138.827-4
Tipo de Transferência:	Entre Contas Corrente
Cooperativa do favorecido:	3032 \ SICOOB CREDIAL/SC
Conta do favorecido:	105.228-4 \ GRAFSUL COMUNICAÇÃO VISUAL LTDA ME
Data da transferência:	13/02/2019
Valor da transferência:	R\$ 100,00
Número de meses programados:	0
Assinado por:	DOUGLAS ROBERTO LAGO MOZART PICCOLI HOFFMANN

RECIBIMOS DE NOVA COR COMERCIO DE TINTAS os produtos e/ou serviços constantes da Nota Fiscal Eletrônica indicada no lado

DATA DE RECEBIMENTO

IDENTIFICAÇÃO E ASSINATURA DO RECEBEDOR

NOVA COR COMERCIO DE TINTAS  
AVENIDA ANITA GARIBALDI, 441, Centro  
BAIRRO CENTRO - Maravilha - SC  
CEP: 89874-000 - FONE: (49) 3664-0909

DANFE  
DOCUMENTO  
AUXILIAR  
DA NOTA FISCAL  
ELETRONICA

CONTROLE DO FISCO



0 - ENTRADA  
1 - SAIDA

CHAVE DE ACESSO

4219 0232 1268 7400 0186 5500 1000 0001 0019 9999 8994

Nº: 000.000.100

Consulta de autenticidade no portal nacional da NF-e [www.nfe.fazenda.gov.br/portal](http://www.nfe.fazenda.gov.br/portal) ou no site da Sefaz Autorizadora

SÉRIE: 1  
FOLHA 1 1

NATUREZA DA OPERAÇÃO  
VENDA DE MERCADORIA (ESTADUAL)

PROTOCOLO DE AUTORIZAÇÃO DE USO

342190021226565 12/02/2019 16:35:40

INSCRIÇÃO ESTADUAL  
258902337

INSCRIÇÃO ESTADUAL DE SURST

CNPJ

32.126.874/0001-86

DESTINATÁRIO / REMETENTE

ASSOCIACAO CULTURAL E ESPORTIVA DE MARAVILHA

CNPJ / CPF

72.324.718/0001-44

DATA EMISSÃO

12/02/2019 16:35

AV EUCLIDES DA CUNHA 0

BAIRRO - DISTRITO

Centro

CEP

89874-000

DATA ENTRADA / SAÍDA

12/02/2019

MARAVILHA

UF

(49) 3664-0044

UF

SC

INSCRIÇÃO ESTADUAL

HORA ENTRADA / SAÍDA

16:35:39

FATURA / DUPLICATA

434-001  
12/02/2019  
R\$ 1.232,00

CÁLCULO DO IMPOSTO

BASE DE CÁLCULO DO ICMS	VALOR DO ICMS	BASE DE CÁLCULO DO ICMS SUBST.	VALOR DO ICMS SUBST.	VALOR IMP. IMPORTAÇÃO	TOTAL ESTIMADO TRIBUTOS	VALOR TOTAL DOS PRODUTOS
R\$ 0,00	R\$ 0,00	R\$ 0,00	R\$ 0,00	R\$ 0,00	R\$ 0,00	R\$ 1.232,00
VALOR DO FRETE	VALOR DO SEGURO	DESCONTO	OUTRAS DESPESAS ACESSÓRIAS	VALOR TOTAL DO IPI	VALOR TOTAL DA NOTA	
R\$ 0,00	R\$ 0,00	R\$ 0,00	R\$ 0,00	R\$ 0,00	R\$ 1.232,00	

TRANSPORTADOR / VOLUMES TRANSPORTADOS

FRUITE POR CONTA	CÓDIGO ANTT	PLACA DO VEÍCULO	UF	CNPJ / CPF
9 - Sem Frete				
MUNICÍPIO	UF	INSCRIÇÃO ESTADUAL		

QUANTIDADE	ESPÉCIE	MARCA	NUMERAÇÃO	PESO BRUTO	PESO LÍQUIDO
------------	---------	-------	-----------	------------	--------------

DADOS DOS PRODUTOS / SERVIÇOS

CÓDIGO	DESCRIÇÃO DOS PRODUTOS / SERVIÇOS	NCM SH	CST	CFOP	UNID.	QUANT.	VALOR UNITÁRIO	VALOR DESCONTU	VALOR TOTAL	BASE CALC. ICMS	VALOR		ALÍQUOTA	
											ICMS	IPI	ICMS	IPI
165	GLASURIT VINIL ACR BRANCO18LT	32091010	060	5405	LT	3,0000	155,00	0,00	465,00	0,00	0,00	0,00	0	0
165	GLASURIT VINIL ACR BRANCO18LT	32091010	060	5405	LT	1,0000	155,00	0,00	155,00	0,00	0,00	0,00	0	0
12878	DACASA SELADOR BALDE 16LT	32141020	060	5405	UN	6,0000	68,00	0,00	408,00	0,00	0,00	0,00	0	0
12878	DACASA SELADOR BALDE 16LT	32141020	060	5405	UN	3,0000	68,00	0,00	204,00	0,00	0,00	0,00	0	0

CÁLCULO DO ISSQN

INSCRIÇÃO MUNICIPAL	VALOR TOTAL DOS SERVIÇOS	BASE DE CÁLCULO DO ISSQN	VALOR DO ISSQN
---------------------	--------------------------	--------------------------	----------------

DADOS ADICIONAIS

INFORMAÇÕES COMPLEMENTARES  
ACEMA.ACEMA..

RESERVADO AO FISCO

Seu arquivo XML está disponível no endereço: [www.armazenamentonfe.com.br](http://www.armazenamentonfe.com.br)

CIC 138585-2

**Agendar Transferência entre contas**

**Num. Pendência:** 129214  
**Transação:** Agendar Transferência entre contas  
**Cooperativa:** 3032  
**Conta Corrente:** 1388274

**Dados da Transação**

<b>Cooperativa de débito:</b>	3032
<b>Conta de débito:</b>	138.827-4
<b>Tipo de Transferência:</b>	Entre Contas Corrente
<b>Cooperativa do favorecido:</b>	3032 \ SICOOB CREDIAL/SC
<b>Conta do favorecido:</b>	138.585-2 \ NOVA COR COMERCIO DE TINTAS LTDA
<b>Data da transferência:</b>	13/02/2019
<b>Valor da transferência:</b>	R\$ 1.232,00
<b>Número de meses programados:</b>	0
<b>Assinado por:</b>	DOUGLAS ROBERTO LAGO MOZART PICCOLI HOFFMANN



**SONIA V. DO SANTO ME**



RUA INDEPENDENCIA, 577 - CENTRO - MARAVILHA - SC - CEP: 89874-000  
Fone: (49)3664-1228  
sonia\_manorov@hotmail.com

**DANFE**  
Documento Auxiliar da Nota Fiscal Eletrônica

0 - ENTRADA  
1 - SAÍDA **1**  
Nº 000.009.280  
SÉRIE 001  
FOLHA 1/1



CHAVE DE ACESSO  
**4219 0210 7135 6600 0114 5500 1000 0092 8010 5646 9014**

Consulta de autenticidade no portal nacional da NF-e  
www.nfe.fazenda.gov.br/portal ou no site da Sefaz autorizadora

NATUREZA DA OPERAÇÃO Venda de mercadoria de terceiros		PROTOCOLO DE AUTORIZAÇÃO DE USO <b>342190020919684 12/02/2019 10:45:41</b>	
INSCRIÇÃO ESTADUAL 255821689	INSCRIÇÃO ESTADUAL DO SUBSTITUTO TRIBUTÁRIO		CNPJ 10.713.566/0001-14

<b>DESTINATÁRIO / REMETENTE</b>		CNPJ / CPF	DATA DA EMISSÃO
NOME / RAZÃO SOCIAL ASSOCIACAO CULTURAL E ESPORTIVA DE MARAVILHA		72.324.718/0001-44	12/02/2019
ENDEREÇO	BAIRRO / DISTRITO	CEP	DATA DA SAÍDA
RUA: EUCLIDES DA CUNHA, .	CENTRO	89874-000	12/02/2019
MUNICÍPIO	UF	TELEFONE / FAX	HORA DA SAÍDA
MARAVILHA	SC	(49)3664-0044	

<b>CÁLCULO DO IMPOSTO</b>					
BASE DE CÁLCULO DO ICMS	VALOR DO ICMS	BASE DE CÁLCULO DO ICMS SUBST.	VALOR DO ICMS SUBST.	VALOR TOTAL DOS PRODUTOS	
	0,00	0,00	0,00	480,00	
VALOR DO FRETE	VALOR DO SEGURO	DESCONTO	OUTRAS DESPESAS ACESSÓRIAS	VALOR DO IPI	VALOR TOTAL DA NOTA
0,00	0,00	0,00	0,00	0,00	480,00

<b>TRANSPORTADOR / VOLUMES TRANSPORTADOS</b>						
NOME / RAZÃO SOCIAL		FRETE POR CONTA	CÓDIGO ANTT	PLACA DO VEÍCULO	UF	CNPJ / CPF
		0 - REMETENTE				
ENDEREÇO		MUNICÍPIO		UF	INSCRIÇÃO ESTADUAL	
QUANTIDADE	ESPÉCIE	MARCA	NUMERAÇÃO	PESO BRUTO	PESO LÍQUIDO	
26	Volumes					

<b>DADOS DOS PRODUTOS / SERVIÇOS</b>													
CÓDIGO PRODUTO	DESCRIÇÃO DO PRODUTO / SERVIÇO	NCM/SH	CST	CFOP	UNID.	QTDE.	VALOR UNITÁRIO	VALOR DESCONTO	VALOR TOTAL	BASE DE CÁLC. ICMS	VALOR ICMS	VALOR IPI	ALIQ. % ICMS IPI
364	AGUA MINERAL AQUA LIFE 510 ML S/GAS	22011000	060	5405	PCT	5,00	10,00	0,00	50,00	0,00	0,00	0,00	0,00 0,00
367	AGUA AGUA MINERAL COPO 200ML S/GAS CX C/ 48 UN.	22011000	060	5405	CX	6,00	15,50	0,00	93,00	0,00	0,00	0,00	0,00 0,00
79	REFRIG. COCA-COLA LATA 12 X 350 ML	22021000	060	5405	DZ	13,00	24,00	0,00	312,00	0,00	0,00	0,00	0,00 0,00
363	AGUA MINERAL AQUA LIFE 510 ML C/ GAS	22011000	060	5405	DZ	2,00	12,50	0,00	25,00	0,00	0,00	0,00	0,00 0,00

<b>DADOS ADICIONAIS</b>		RESERVADO AO FISCO
INFORMAÇÕES COMPLEMENTARES AO RECEBER A MERCADORIA, FAVOR SE CERTIFICAR QUE A EMBALAGEM NAO SE ENCONTRE COM NENHUMA AVARIA, CASO ISSO OCORRA, NAO RECEBER A MERCADORIA.O VALOR DO ICMS RECUPERADO FOI RETIDO -E SERA RECOLHIDO PELO FABRICANTE. -VENDA A APROPRIACAO C/ CREDITO FISCAL -PIS / COFINS RETIDO NA FONTE. --, FORMA DE PAGAMENTO: A Vista Total Impostos: . . .		

1996308

**Agendar Transferência entre contas**

**Num. Pendência:** 129215  
**Transação:** Agendar Transferência entre contas  
**Cooperativa:** 3032  
**Conta Corrente:** 1388274

**Dados da Transação**

<b>Cooperativa de débito:</b>	3032
<b>Conta de débito:</b>	138.827-4
<b>Tipo de Transferência:</b>	Entre Contas Corrente
<b>Cooperativa do favorecido:</b>	3032 \ SICOOB CREDIAL/SC
<b>Conta do favorecido:</b>	119.630-8 \ VALMIR FENSKE
<b>Data da transferência:</b>	13/02/2019
<b>Valor da transferência:</b>	R\$ 480,00
<b>Número de meses programados:</b>	0
<b>Assinado por:</b>	DOUGLAS ROBERTO LAGO MOZART PICCOLI HOFFMANN

DATA DE RECEBIMENTO IDENTIFICAÇÃO E ASSINATURA DO RECEBEDOR 14/03/2019  
ACEMA ASSOC. CULTURAL ESP. DE MARAVILHA 504,40



**IGUATEMI ALIMENTOS LTDA**

AV. SUL BRASIL, 1746  
BAIRRO NOVO BAIRRO  
MARAVILHA - SC  
CEP 89874-000  
Telefone: (49)36641865

**DANFE**  
Documento Auxiliar  
da Nota Fiscal  
Eletrônica

0 - ENTRADA  
1 - SAÍDA **1**  
Nº. **000043268**  
SÉRIE **2**  
FOLHA **01/01**



CHAVE DE ACESSO  
4219 0203 2123 8500 0149 5500 2000 0432 6813 5243 2106

Consulta de autenticidade no portal nacional da NF-e  
www.nfe.fazenda.gov.br/portal ou no site da Sefaz  
autorizadora

NATUREZA DA OPERAÇÃO: VENDA MERCADORIAS  
PROTOCOLO DE AUTORIZAÇÃO DE USO: 342190020853850 12/02/2019 09:40:49  
INSCRIÇÃO ESTADUAL: 253890241  
INSC. ESTADUAL DO SUBST. TRIBUTÁRIO  
CNPJ: 03.212.385/0001-49

DESTINATÁRIO/REMETENTE: ACEMA ASSOC. CULTURAL ESP. DE MARAVILHA  
CNPJ/CPF: 72.324.718/0001-44  
DATA DA EMISSÃO: 12/02/2019  
ENDEREÇO: AV. EUCLIDES DA CUNHA, 60  
BAIRRO/DISTRITO: CENTRO  
CEP: 89874-000  
DATA SAÍDA/EMISSÃO: 12/02/2019  
MUNICÍPIO: MARAVILHA  
UF: SC  
INSCRIÇÃO ESTADUAL: ISENTO  
HORA DE SAÍDA: 09:40

FATURA/DUPLICATA  
1 14/03/2019 504,40

CÁLCULO DO IMPOSTO  
BASE DE CÁLCULO DO ICMS: 504,40  
VALOR DO ICMS: 85,75  
BASE DE CÁLCULO DO ICMS ST: 0,00  
VALOR DO ICMS SUBSTITUIÇÃO: 0,00  
VALOR TOTAL DOS PRODUTOS: 504,40  
VALOR DO FRETE: 0,00  
VALOR DO SEGURO: 0,00  
DESCONTO: 0,00  
OUTRAS DESP. ACESSÓRIAS: 0,00  
VALOR DO IPI: 0,00  
VALOR TOTAL DA NOTA FISCAL: 504,40

TRANSPORTADOR/VOLUMES TRANSPORTADOS  
NOME/RAZÃO SOCIAL: 0-Emitente  
FRETE POR CONTA: 0-Emitente  
CÓD. ANTT: PLACA VEÍCULO: UF: CNPJ/CPF:  
ENDEREÇO: MUNICÍPIO: UF: INSCRIÇÃO ESTADUAL:  
QUANTIDADE: 6,00  
ESPÉCIE: MARCA: NÚMERO: PESO BRUTO: PESO LÍQUIDO:

CÓD. PROD.	DESCRIÇÃO DO PRODUTO/SERVIÇOS	NCM/SH	CST	CFOP	UNIDADE	QUANTIDADE	V. UNITÁRIO	V. TOTAL	BC. ICMS	V. ICMS	V. IPI	ALÍQUOTA	
												ICMS	IPI
13269	CAIXA TERMICA ISOTERM 100LTS	39231090	000	5102	UN	2,000	89,90	179,80	179,80	30,57		17,00	
13270	CAIXA TERMICA ISOTERM 120L	39231090	000	5102	UN	1,000	99,90	99,90	99,90	16,98		17,00	
13279	CAIXA TERMICA ISOTERM 60L	39231090	000	5102	UN	2,000	69,90	139,80	139,80	23,77		17,00	
35134	CAIXA TERMICA ISOTERM 80L	39231090	000	5102	UN	1,000	84,90	84,90	84,90	14,43		17,00	

CÁLCULO DO ISSQN  
INSCRIÇÃO MUNICIPAL: VALOR TOTAL DOS SERVIÇOS: BASE DE CÁLCULO DO ISSQN: VALOR DO ISSQN:

DADOS ADICIONAIS  
INFORMAÇÕES COMPLEMENTARES  
Pedido: 42915, forma/condição de pagamento: rcbito convenio inclusão/1x (30), transacionador:  
2529-ACEMA ASSOC. CULTURA  
Valor aproximado dos tributos: Fed. R\$ 39,75 (7,88%), Est. R\$ 85,75 (17,00%) e Mun. R\$ 0,00 (0,00%)  
Fonte: IBPT

RESERVADO AO FISCO

100858-f

3032

**Agendar Transferência entre contas**

**Num. Pendência:** 129216  
**Transação:** Agendar Transferência entre contas  
**Cooperativa:** 3032  
**Conta Corrente:** 1388274

**Dados da Transação**

<b>Cooperativa de débito:</b>	3032
<b>Conta de débito:</b>	138.827-4
<b>Tipo de Transferência:</b>	Entre Contas Corrente
<b>Cooperativa do favorecido:</b>	3032 \ SICOOB CREDIAL/SC
<b>Conta do favorecido:</b>	100.858-7 \ IGUATEMI ALIMENTOS LTDA
<b>Data da transferência:</b>	13/02/2019
<b>Valor da transferência:</b>	R\$ 504,40
<b>Número de meses programados:</b>	0
<b>Assinado por:</b>	DOUGLAS ROBERTO LAGO MOZART PICCOLI HOFFMANN



**Agendar Transferência entre contas**

**Num. Pendência:** 129217  
**Transação:** Agendar Transferência entre contas  
**Cooperativa:** 3032  
**Conta Corrente:** 1388274

**Dados da Transação**

<b>Cooperativa de débito:</b>	3032
<b>Conta de débito:</b>	138.827-4
<b>Tipo de Transferência:</b>	Entre Contas Corrente
<b>Cooperativa do favorecido:</b>	3032 \ SICOOB CREDIAL/SC
<b>Conta do favorecido:</b>	115.512-1 \ OLIR PEDRO PIACENTINI
<b>Data da transferência:</b>	13/02/2019
<b>Valor da transferência:</b>	R\$ 200,00
<b>Número de meses programados:</b>	0
<b>Assinado por:</b>	DOUGLAS ROBERTO LAGO MOZART PICCOLI HOFFMANN

DATA DO RECEBIMENTO IDENTIFICAÇÃO E ASSINATURA DO RECEBEDOR



**ADYR JORGE WILDNER**

AV EUCLIDES DA CUNHA, 459  
 CENTRO - MARAVILHA - SC  
 Fone: 3664-0522 CEP: 89874-000

taruma@mhnet.com.br

**DANFE**

Documento Auxiliar da  
 Nota Fiscal Eletrônica

0 - ENTRADA  
 1 - SAÍDA

1

**Nº 000.016.120**  
**Série 001**  
**Folha 1/1**



CHAVE DE ACESSO

**4219 0276 8356 2800 0179 5500 1000 0161 2019 2767 0307**

Consulta de autenticidade no portal da NF-e  
 www.nfe.fazenda.gov.br/portal ou no site da SEFAZ Autenticadora

PROTOCOLO DE AUTORIZAÇÃO DE USO

**342190020157838 11/02/2019 10:00:43**

NATUREZA DA OPERAÇÃO: **VENDA REGISTRADA EM ECF**

INSCRIÇÃO ESTADUAL: 250990660 INSCRIÇÃO ESTADUAL DO SUBSTITUTO TRIBUTÁRIO: CNPJ: 76.835.628/0001-79

**DESTINATÁRIO / REMETENTE**

NOME / RAZÃO SOCIAL: **4 ACEMA DEPARTAMENTO DE ESPORTES** CNPJ / CPF: 72.324.718/0001-44 DATA DA EMISSÃO: 11/02/2019

ENDEREÇO: **AV. EUCLIDES DA CUNHA, 060 0** BAIRRO / DISTRITO: **CENTRO** CEP: 89874-000 DATA DA SAÍDA: 11/02/2019

MUNICÍPIO: **MARAVILHA** UF: **SC** TELEFONE / FAX: **(49)3664-0044** INSCRIÇÃO ESTADUAL: HORA DA SAÍDA:

**CÁLCULO DO IMPOSTO**

BASE DE CÁLCULO DO ICMS	VALOR DO ICMS	BASE DE CÁLCULO DO ICMS SUBSTITUIÇÃO	VALOR DO ICMS SUBSTITUIÇÃO	VALOR TOTAL DOS PRODUTOS
405,53	48,48	0,00	0,00	441,40
VALOR DO FRETE	VALOR DO SEGURO	DESCONTO	OUTRAS DESPESAS ACESSÓRIAS	VALOR DO IPI
0,00	0,00	0,00	0,00	0,00
				VALOR TOTAL DA NOTA
				<b>441,40</b>

**TRANSPORTADOR / VOLUMES TRANSPORTADOS**

NOME / RAZÃO SOCIAL: **O MESMO** FRETE POR CONTA: **0 - REMETENTE** CÓDIGO ANTT: PLACA DO VEÍCULO: UF: CNPJ / CPF:

ENDEREÇO: MUNICÍPIO: **MARAVILHA** UF: **SC** INSCRIÇÃO ESTADUAL:

QUANTIDADE: ESPÉCIE: MARCA: NUMERAÇÃO: PESO BRUTO: PESO LÍQUIDO:

**DADOS DOS PRODUTOS / SERVIÇOS**

CÓDIGO PRODUTO	DESCRIÇÃO DO PRODUTO / SERVIÇO	NCM/SH	CST	CFOP	UNID.	QUANTIDADE	VALOR UNITÁRIO	VALOR DESCONTO	VALOR TOTAL	BASE DE CÁLC. ICMS	VALOR ICMS	VALOR IPI	ALÍQUOTA %	
													ICMS	IPI
16894	SAL SALMONETE 1KG	25010011	000	5929	UN	1,00	1,35	0,00	1,35	1,35	0,09	0,00	7,00	0,00
24997	MILHO VERDE FUGINI SACHE 300G	20058000	000	5929	UN	1,00	1,39	0,00	1,39	1,39	0,24	0,00	17,00	0,00
24997	MILHO VERDE FUGINI SACHE 300G	20058000	000	5929	UN	1,00	1,39	0,00	1,39	1,39	0,24	0,00	17,00	0,00
28067	VINAGRE KOLLER COMPOSTO UVA 75	22090000	000	5929	UN	1,00	2,75	0,00	2,75	2,75	0,46	0,00	17,00	0,00
504	CEBOLA	07031019	040	5929	KG	3,608	3,4895	0,00	12,59	0,00	0,00	0,00	0,00	0,00
506	TOMATE	07020000	040	5929	KG	3,772	3,1893	0,00	12,03	0,00	0,00	0,00	0,00	0,00
526	ALFACE	84439990	040	5929	UN	5,00	2,25	0,00	11,25	0,00	0,00	0,00	0,00	0,00
563	CARNE BOVINA BIFE (PRIMEIRA)	02013000	000	5929	KG	1,595	23,4922	0,00	37,47	37,47	4,50	0,00	12,00	0,00
563	CARNE BOVINA BIFE (PRIMEIRA)	02013000	000	5929	KG	12,185	23,4904	0,00	286,23	286,23	34,34	0,00	12,00	0,00
7143	SACO DE LIXO STAR C/10 100L	39232110	000	5929	UN	13,00	2,59	0,00	33,67	33,67	5,72	0,00	17,00	0,00
86	PAO FRANCES	19059090	000	5929	KG	6,361	6,4895	0,00	41,28	41,28	2,89	0,00	7,00	0,00

**CÁLCULO DO ISSQN**

INSCRIÇÃO MUNICIPAL	VALOR TOTAL DOS SERVIÇOS	BASE DE CÁLCULO DO ISSQN	VALOR TOTAL DO ISSQN
	0,00	0,00	0,00

**DADOS ADICIONAIS**

INFORMAÇÕES COMPLEMENTARES: Val Aprox Tributos R\$ (0,00%) Fonte: IBPT. Nota referente a emissão de cupom fiscal. Modelo: '2D' ECF | Numero do cupom 5 | 2623 5 | 2658

RESERVADO AO FISCO

**Agendar Transferência entre contas**

**Num. Pendência:** 129218  
**Transação:** Agendar Transferência entre contas  
**Cooperativa:** 3032  
**Conta Corrente:** 1388274

**Dados da Transação**

**Cooperativa de débito:** 3032  
**Conta de débito:** 138.827-4  
**Tipo de Transferência:** Entre Contas Corrente  
**Cooperativa do favorecido:** 3032 \ SICOOB CREDIAL/SC  
**Conta do favorecido:** 103.630-0 \ ADYR JORGE WILDNER  
**Data da transferência:** 13/02/2019  
**Valor da transferência:** R\$ 441,40  
**Número de meses programados:** 0  
**Assinado por:** DOUGLAS ROBERTO LAGO  
MOZART PICCOLI HOFFMANN



Recebemos de AGROPECUARIA MARAVILHA LTDA os produtos constantes na Nota Fiscal indicada ao lado.

Data de Recebimento: \_\_\_\_\_ Identificação e Assinatura do Recebedor: \_\_\_\_\_

**NFe N°** 000004733  
**Série** 001

 <b>AGROPECUARIA MARAVILHA LTDA - AGROPECUARIA MARAVILHA</b> Avenida SETE DE SETEMBRO, 380 - SALA - CENTRO 89874-000 - Maravilha - SC - Fone/Fax: 49 3664 4506	<b>DANFE</b> Documento Auxiliar da Nota Fiscal Eletrônica Saída: 1 Entrada: 0 N 000004733 Série 001 Folha 1/1	Controle de Fisco 
		Chave de Acesso 4219 0205 3735 8700 0106 5500 1000 0047 3312 2096 7930 Consulta de autenticidade do portal nacional da NFe <a href="http://www.nfe.fazenda.gov.br/portal">www.nfe.fazenda.gov.br/portal</a> ou no site da Sefaz autorizadora
Natureza de Operação <b>Venda a prazo</b>		Protocolo de Autorização 342190020151244 - 11/02/2019 - 09:54:29
Inscrição Estadual 254483631	Inscrição Estadual Sub. Tributária	CNPJ/CPF 05.373.587/0001-06

<b>Destinatário / Remetente</b>		CNPJ/CPF	Data de Emissão
Nome/Razão Social <b>ACEMA - ASSOCIACAO CULTURAL E ESPORTIVA DE MARAVILHA</b>		72.324.718/0001-44	11/02/2019
Endereço	Bairro/Distrito <b>CENTRO</b>	CEP	Data Saída/Entrada
Avenida EUCLIDES DA CUNHA, 060 -		89874-000	11/02/2019
Município	Fone	UF	Hora Saída/Entrada
Maravilha		SC	09:48:00

Nº da duplicata	Vencimento	Valor	Nº da duplicata	Vencimento	Valor	Nº da duplicata	Vencimento	Valor	Nº da duplicata	Vencimento	Valor
001	13/03/2019	55,60									

Base de Cálculo do ICMS	Valor do ICMS	Base Cál. do ICMS Subs.	Valor do ICMS Subs.	Valor Aprox. dos Trib. (IBPT)	Valor Total dos Produtos	
37,00	6,29	0,00	0,00	16,10	55,60	
Valor do Frete	Valor do Seguro	Desconto	Out. Desp. Acessor.	Valor do IPI	Valor Deson.	Valor Total da Nota
0,00	0,00	0,00	0,00	0,00	0,00	55,60

<b>Transportador / Volumes Transportados</b>		Frete por Conta	Código ANTT	Placa Veículo	UF	CNPJ/CPF
Razão Social		1-Destinatário(FOB)				
Endereço		Município		UF	Inscrição Estadual	
Quantidade	Espécie	Marca	Numeração	Peso Bruto	Peso Líquido	

Cód. Prod.	Descrição dos Produtos	NCM/SH	CST CSOSN	CFOP	Med.	Quantidade	Vir. Unitário	Vir. Desconto	Vir. Total	BC Icms	Vir. Icms	Vir. IPI	ALIQ. %		Vir Aprox dos Trib.
													ICMS	IPI	
1034	BICO LEQUE COMUM *ImpostRet-ST-RICMS/SC-Anexo3*	84249090	080	5405	UN	4,0000	4,6500	0,00	18,60	0,00	0,00	0,00	0,00		4,83
1019	CORDA TRANCADA PP 3,0MM MT (395mt/Rolo) (STYhA)	58074800	000	5102	MT	100,0000	0,3700	0,00	37,00	37,00	6,29	0,00	17,00		11,27

<b>Dados Adicionais</b>	Informações Adicionais do Fisco
Informações Complementares MD5: AB3534758A6806C99A5C19F3E871CADA Trib Aprox. R\$ 6,65 Fed - R\$ 9,45 Est - R\$ 0,00 Mun / Fonte:IBPT/empresome D529CB	

CIC 4696-0

**Agendar Transferência entre contas**

**Num. Pendência:** 129219  
**Transação:** Agendar Transferência entre contas  
**Cooperativa:** 3032  
**Conta Corrente:** 1388274

**Dados da Transação**

**Cooperativa de débito:** 3032  
**Conta de débito:** 138.827-4  
**Tipo de Transferência:** Entre Contas Corrente  
**Cooperativa do favorecido:** 3032 \ SICOOB CREDIAL/SC  
**Conta do favorecido:** 4.676-0 \ AGROPECUARIA MARAVILHA LTDA ME  
**Data da transferência:** 13/02/2019  
**Valor da transferência:** R\$ 55,60  
**Número de meses programados:** 0  
**Assinado por:** DOUGLAS ROBERTO LAGO  
MOZART PICCOLI HOFFMANN

Recebemos de ARACNOMANIA CONFECCOES LTDA - ME os produtos constantes na Nota Fiscal indicada ao lado.

NFe N° 000000552  
Série 001

Data de Recebimento Identificação e Assinatura do Recebedor



**ARACNOMANIA CONFECCOES LTDA - ME - ARACNOMANIA**  
Avenida PRESIDENTE VARGAS - , 111 - FLORESTA  
89874-000 - Maravilha - SC - Fone/Fax: 49 3664 1262

**DANFE**  
Documento Auxiliar da  
Nota Fiscal Eletrônica

Saída: 1  
Entrada: 0  
N 000000552  
Série 001  
Folha 1/1

1

Controle do Fisco



Chave de Acesso

4219 0208 6314 6400 0108 5500 1000 0005 5213 7315 4090

Consulta de autenticidade do portal nacional da Nfe  
www.nfe.fazenda.gov.br/portal ou no site da Sefaz autorizadora

Protocolo de Autorização

342190020323939 - 11/02/2019 - 13:44:29

CNPJ

08.631.464/0001-08

Natureza de Operação  
Venda de produção do estabelecimento

Inscrição Estadual  
255330464

Inscrição Estadual Sub. Tributária

**Destinatário / Remetente**

Nome/Razão Social ASSOCIACAO CULTURAL ESPORTIVA DE MARAVILHA			CNPJ/CPF 72.324.718/0001-44	Data de Emissão 11/02/2019
Endereço Avenida EUCLIDES DA CUNHA, 060 - CENTRO		Bairro/Distrito CENTRO	CEP 89874-000	Data Saída/ Entrada 11/02/2019
Município Maravilha	Fone 49 3664 0044	UF SC	Inscrição Estadual	Hora Saída/Entrada 13:43:00

**Fatura**

Nº da duplicata	Vencimento	Valor	Nº da duplicata	Vencimento	Valor	Nº da duplicata	Vencimento	Valor	Nº da duplicata	Vencimento	Valor
001	11/02/2019	780,00									

**Cálculo dos Impostos**

Base de Cálculo do ICMS	Valor do ICMS	Base Calc. do ICMS Subs.	Valor do ICMS Subs.	Valor Aprox. dos Trib. (IBPT)	Valor Total dos Produtos
0,00	0,00	0,00	0,00	237,51	780,00
Valor do Frete	Valor do Seguro	Desconto	Out. Desp. Acessor.	Valor do IPI	Valor Total da Nota
0,00	0,00	0,00	0,00	0,00	780,00

**Transportador / Volumes Transportados**

Razão Social	Frete por Conta	Código ANTT	Placa Veículo	UF	CNPJ/CPF
	9-Sem Transporte				
Endereço	Município	UF	Inscrição Estadual		
Quantidade	Espécie	Marca	Numeração	Peso Bruto	Peso Líquido

**Dados dos Produtos**

Cod. Prod.	Descrição dos Produtos	NCM/SH	CST CSOSN	CFOP	Med.	Quantidade	Vlr. Unitário	Vlr. Desconto	Vlr. Total	BC Icms	Vlr. Icms	Vlr. IPI	ALIQ. %		Vlr Aprox dos Trib.
													ICMS	IPI	
22	camiseta personalizada	61130000	0101	5101	UND	26,0000	30,0000	0,00	780,00	0,00	0,00	0,00	0,00		237,51

**Dados Adicionais**

Informações Complementares I-DOC. EMITIDO P/ME OU EPP OPTANTE P/SIMPLES NACIONAL II-NAO GERA DIREITO A CREDITO FISCAL DE IPI  Trib Aprox. R\$ 104,91 Fed - R\$ 132,60 Est - R\$ 0,00 Mun / Fonte:IBPT/empresome F3L1P3	Informações Adicionais do Fisco
--	---------------------------------

**RELAÇÃO DAS CAMISETAS PARA A COPA MARAVILHA  
SEJL/MH - ACEMA**

	NOME	QUANT.	TAM.
1	Adenir José Bonamigo	1	M
2	Alexandra Ferraz	1	P
3	Deiwison Furlanetto	1	M
4	Douglas Fillipin	1	G
5	Douglas Iago	1	GG
6	Edinar Luis Zardo	1	G
7	Edinho da Rosa	1	M
8	Eduardo Heydt	1	M
9	Evandro Meneguini	1	G
10	Fernando Kruger	1	M
11	Gian Mauro Silva	1	G
12	Italo Stieven	1	P
13	Jeferson Breda	1	M
14	João Mauro Silva	1	EXG
15	Jorge de Oliveira Godois	1	G
16	Giovana Milena da Silva	1	M
17	Matheus Gonçalves	1	M
18	Mozart Piccoli Hoffmann	1	EXG
19	Paulo Ferreira	1	G
20	Rafael B. da Silva Rodrigues	1	G
21	Ricardo Jacobsen	1	G
22	Robson Grando	1	3GG
23	Thomas Zardo	1	G
24	Tiego Drumm	1	G
25	Vanessa Soares	1	16
26	Vilson Dorneles Ribeiro	1	GG

248 780,00

  
Mozart Piccoli Hoffmann  
774.014.689-72

**Agendar Transferência entre contas**

**Num. Pendência:** 129220  
**Transação:** Agendar Transferência entre contas  
**Cooperativa:** 3032  
**Conta Corrente:** 1388274

**Dados da Transação**

<b>Cooperativa de débito:</b>	3032
<b>Conta de débito:</b>	138.827-4
<b>Tipo de Transferência:</b>	Entre Contas Corrente
<b>Cooperativa do favorecido:</b>	3032 \ SICOOB CREDIAL/SC
<b>Conta do favorecido:</b>	128.693-5 \ ARACNOMANIA CONFECOES LTDA - ME
<b>Data da transferência:</b>	13/02/2019
<b>Valor da transferência:</b>	R\$ 780,00
<b>Número de meses programados:</b>	0
<b>Assinado por:</b>	DOUGLAS ROBERTO LAGO MOZART PICCOLI HOFFMANN

Recebemos de CASA DOS ESPORTES DONDOERFER LTDA - ME os produtos constantes na Nota Fiscal indicada ao lado.

NFe N° 000000981  
Série 002

Data de Recebimento Identificação e Assinatura do Recebedor



**DANFE**  
Documento Auxiliar da  
Nota Fiscal Eletrônica

Saída: 1  
Entrada: 0  
N 000000981  
Série 002  
Folha 1/1

1



Controle do Fisco  
Chave de Acesso  
4219 0281 3446 0800 0135 5500 2000 0009 8111 0395 1119  
Consulta de autenticidade do portal nacional da NFe  
www.nfe.fazenda.gov.br/portal ou no site da Sefaz autorizadora

CASA DOS ESPORTES DONDOERFER LTDA - ME - CASA DOS ESPORTES  
Avenida ARAUCARIA - , 450 - CENTRO  
89874-000 - Maravilha - SC - Fone/Fax: 49 3664 0291

Natureza de Operação  
Venda de Mercadoria de Terceiros Sem ST

Protocolo de Autorização  
342190020346220 - 11/02/2019 - 14:06:01  
CNPJ  
81.344.608/0001-35

Inscrição Estadual  
251839699

Inscrição Estadual Sub. Tributária

**Destinatário / Remetente**

Nome/Razão Social Acema - Associacao Cultural e Esportiva de Maravilha	CNPJ/CPF 72.324.718/0001-44	Data de Emissão 11/02/2019
Endereço Avenida Euclides da Cunha, 060 -	Bairro/Distrito Centro	CEP 89874-000
Município Maravilha	Fone 49 3664 0044	UF SC
	Inscrição Estadual	Hora Saída/Entrada 13:50:00

**Fatura**

Nº da duplicata	Vencimento	Valor	Nº da duplicata	Vencimento	Valor	Nº da duplicata	Vencimento	Valor	Nº da duplicata	Vencimento	Valor	Nº da duplicata	Vencimento	Valor
001	11/02/2019	625,00												

**Cálculo dos Impostos**

Base de Cálculo do ICMS	Valor do ICMS	Base Cálc. do ICMS Subs.	Valor do ICMS Subs.	Valor Aprox. dos Trib. (IBPT)	Valor Total dos Produtos
0,00	0,00	0,00	0,00	266,17	625,00
Valor do Frete	Valor do Seguro	Desconto	Out. Desp. Acessor.	Valor do IPI	Valor Deson.
0,00	0,00	0,00	0,00	0,00	0,00
					Valor Total da Nota
					625,00

**Transportador / Volumes Transportados**

Razão Social	Frete por Conta	Código ANTT	Placa Veículo	UF	CNPJ/CPF
	9-Sem Transporte				
Endereço	Município	UF	Inscrição Estadual		
Quantidade	Espécie	Marca	Numeração	Peso Bruto	Peso Líquido

**Dados dos Produtos**

Cód. Prod.	Descrição dos Produtos	NCM/SH	CST CSOSN	CFOP	Med.	Quantidade	Vlr. Unitário	Vlr. Desconto	Vlr. Total	BC Icms	Vlr. Icms	Vlr. IPI	ALIQ. %		Vlr Aprox dos Trib.
													ICMS	IPI	
1	Rede futebol campo 4.0 mm PP - Master	95069900	0102	5102	PR	1,0000	455,0000	0,00	455,00	0,00	0,00	0,00	0,00		214,40
2	PENALTY - Bola campo c/c microf. Brasil	95066200	0102	5102	UN	1,0000	170,0000	0,00	170,00	0,00	0,00	0,00	0,00		51,77

**Dados Adicionais**

Informações Complementares I-DOC. EMITIDO P/ME OU EPP OPTANTE P/SIMPLES NACIONAL II-NAO GERA DIREITO A CREDITO FISCAL DE IPI  MD5: D0E9AC404ED61FC2A7B7F1D16E259DC0 Trib Aprox. R\$ 159,92 Fed - R\$ 106,25 Est - R\$ 0,00 Mun / Fonte:IBPT/empresome F3L1P3	Informações Adicionais do Fisco
---	---------------------------------

CIC 533272-4

**Agendar Transferência entre contas**

**Num. Pendência:** 129221  
**Transação:** Agendar Transferência entre contas  
**Cooperativa:** 3032  
**Conta Corrente:** 1388274

**Dados da Transação**

**Cooperativa de débito:** 3032  
**Conta de débito:** 138.827-4  
**Tipo de Transferência:** Entre Contas Corrente  
**Cooperativa do favorecido:** 3032 \ SICOOB CREDIAL/SC  
**Conta do favorecido:** 133.272-4 \ CASA DOS ESPORTES DONDOERFER LTDA - ME  
**Data da transferência:** 13/02/2019  
**Valor da transferência:** R\$ 625,00  
**Número de meses programados:** 0  
**Assinado por:** DOUGLAS ROBERTO LAGO  
MOZART PICCOLI HOFFMANN

Esta nota fiscal não foi assinada digitalmente.

 <b>PREFEITURA MUNICIPAL DE MARAVILHA</b> <b>SECRETARIA DE PLANEJAMENTO, ADMINISTRAÇÃO E FAZENDA</b> <b>NOTA FISCAL DE SERVIÇOS ELETRÔNICA (NFS-e)</b>	Número do RPS	Número da nota
		5
	Data da emissão da nota	15/02/2019 10:15:18
	Data do fato gerador	15/02/2019 10:15:18
	Código de verificação	QW4KALHJT

**PRESTADOR DE SERVIÇOS**

Nome fantasia: INSTALAR  
 Nome/Razão social: GILMAR MAY  
 CPF/CNPJ: 18.964.798/0001-57      Inscrição municipal: 6163  
 Endereço: LIN NOVA CONCORDIA Número: S/N Bairro: INTERIOR CEP: 89874-000  
 Complemento:  
 Município: Maravilha      UF: SC  
 E-mail:      Site:  
 Inscrição estadual:  
 Telefone: (49) 8831-5958

**TOMADOR DE SERVIÇOS**

Nome fantasia:  
 Nome/Razão social: ASSOCIAÇÃO CULTURAL E ESPORTIVA DE MARAVILHA  
 CPF/CNPJ: 72.324.718/0001-44      Inscrição municipal:  
 Endereço: RUA OLAVO BILAC Número: 649 Bairro: JARDIM DO LAGO CEP: 89874-000  
 Complemento:  
 Município: Maravilha      UF: SC  
 E-mail: esporte@maravilha.sc.gov.br      Telefone:  
 Inscrição estadual:  
 Celular:

**DISCRIMINAÇÃO DOS SERVIÇOS**

	Valor unitário	Qtd	Valor do serviço	Base de cálculo (%)	ISS
MÃO DE OBRA INSTALAÇÃO DE PAINÉIS E MANUTENÇÃO E ASSISTÊNCIA EM COLÉGIOS	4.000,0000	1,0000	4.000,0000	4.000,00x0,00 =	0,00

**Forma de Pagamento**

Parcela	Vencimento	Tipo	Valor (R\$)	Parcela	Vencimento	Tipo	Valor (R\$)	Parcela	Vencimento	Tipo	Valor (R\$)
1		À vista	4.000,00								

**RETENÇÕES FEDERAIS**

PIS/PASEP	COFINS	INSS	IR	CSLL	Outras retenções
R\$ 0,00	R\$ 0,00	R\$ 0,00	R\$ 0,00	R\$ 0,00	R\$ 0,00
<b>Valor bruto = R\$ 4.000,00</b>			<b>Valor líquido = R\$ 4.000,00</b>		

**Códigos dos serviços:**

07.02 - Execução, por administração, empreitada ou subempreitada, de obras de construção civil, hidráulica ou elétrica e de outras obras semelhantes, inclusive sondagem, perfuração de poços, escavação, drenagem e irrigação, terraplanagem, pavimentação, concretagem e a instalação e montagem de produtos, peças e equipamentos (exceto o fornecimento de mercadorias produzidas pelo prestador de serviços fora do local da prestação dos serviços, que fica sujeito ao ICMS).

Desc. condicionado(R\$)	Desc. incondicionado(R\$)	Deduções(R\$)	Base de cálculo(R\$)	Valor ISS(R\$)
0,00	0,00	0,00	4.000,00	0,00

**TRIBUTAÇÃO DO ISSQN**

Natureza da operação: Tributação no município  
 Situação tributária do ISSQN: Normal  
 Local da prestação do serviço: Maravilha

**OUTRAS INFORMAÇÕES**

Esta NFS-e foi emitida com respaldo na Lei Municipal 3.731/2014 regulamentada pelo Decreto 106/2014. Para verificar a autenticidade acesse a página: [https://e-gov.betha.com.br/e-nota/verificar\\_autenticidade.faces](https://e-gov.betha.com.br/e-nota/verificar_autenticidade.faces)  
 Prestador de serviços optante pelo Simples Nacional.  
 Situação desta NFS-e: Normal

Valor aproximado do tributo federal - R\$ 538,00 (13,45%), estadual - R\$ 0,00 (0,00%), municipal - R\$ 126,00 (3,15%), com base na Lei 12.741/2012 e no Decreto 8.264/2014 - Fonte: IBPT



Verificar autenticidade



SICCOB - Sistema de Cooperativas de Crédito do Brasil  
SISBR - Sistema de Informática do SICCOB

20/02/2019

Transação Efetivada

08:58:26

---

**Agendar Transferência entre contas**

**Num. Pendência:** 130762  
**Transação:** Agendar Transferência entre contas  
**Cooperativa:** 3032  
**Conta Corrente:** 1388274

---

**Dados da Transação**

**Cooperativa de débito:** 3032  
**Conta de débito:** 138.827-4  
**Tipo de Transferência:** Entre Contas Corrente  
**Cooperativa do favorecido:** 3032 \ SICCOB CREDIAL/SC  
**Conta do favorecido:** 128.944-6 \ GILMAR MAY  
**Data da transferência:** 20/02/2019  
**Valor da transferência:** R\$ 4.000,00  
**Número de meses programados:** 0  
**Assinado por:** DOUGLAS ROBERTO LAGO  
MOZART PICCOLI HOFFMANN

---



**DRAY INDUSTRIA E COMERCIO LTDA**  
AV. BRASIL, 1001, INDUSTRIAL  
89868.000 - SAUDADES/SC  
Fone/Fax: 41 3343-3060

**DANFE**  
Documento Auxiliar da Nota  
Fiscal Eletronica

**NF-e**  
Nº.: 000.197.992  
SÉRIE: 1

1- Saída  1 FLS.:1/1  
2- Entrada



CHAVE DE ACESSO DA NF-E  
**4218 1202 9404 5200 0189 5500 1000 1979 9217 6420 4779**

CONSULTA DE AUTENTICIDADE NO PORTAL NACIONAL DA NF-e  
[www.nfe.fazenda.gov.br/portal](http://www.nfe.fazenda.gov.br/portal) OU SITE DA SEFAZ AUTORIZADA

NATUREZA DE OPERAÇÃO VENDA DE PRODUÇÃO DO ESTABELECIMENTO 5101	PROTOCOLO DE AUTORIZAÇÃO DE USO <b>342180171919746 11/12/2018 10:39:29</b>	
INSCRIÇÃO ESTADUAL 253815770	INSC. ESTADUAL DO SUBST. TRIBUTÁRIO	CNPJ 02.940.452/0001-89

DESTINATÁRIO / REMETENTE		CNPJ / CPF 72.324.718/0001-44	DATA DA EMISSÃO 11/12/18
NOME / RAZÃO SOCIAL ASSOCIACAO CULTURAL E ESPORTIVA DE MARAVILHA		BAIRRO / DISTRITO CENTRO	CEP 89874-000
ENDEREÇO AV EUCLIDES DA CUNHA, 60		UF SC	INSCRIÇÃO ESTADUAL ISENTO
MUNICÍPIO MARAVILHA	FONE / FAX 49 9 9988-0711	UF SC	HORA DA ENTRADA / SAÍDA 10:39:38

FATURA	VENCIMENTO	VALOR	FATURA	VENCIMENTO	VALOR	FATURA	VENCIMENTO	VALOR
197992	11/03/19	R\$: 2.100,00						

CÁLCULO DOS IMPOSTOS		BASE DE CÁLCULO DO ICMS		VALOR DO ICMS		BASE DE CÁLCULO DO ICMS SUBSTITUIÇÃO		VALOR DO ICMS SUBSTITUIÇÃO		VALOR TOTAL DOS PRODUTOS	
		2.100,00		357,00		0,00		0,00		2.100,00	
VALOR DO FRETE		VALOR DO SEGURO		DESCONTO		OUTRAS DESPESAS ACESSÓRIAS		VALOR DO IPI		VALOR TOTAL DA NOTA	
0,00		0,00		0,00		0,00		0,00		2.100,00	

TRANSPORTADORA / VOLUMES TRANSPORTADOS		RAZÃO SOCIAL ASSOCIACAO CULTURAL E ESPORTIVA DE MARAVILHA		FRETE POR CONTA 0 - Emitente 1 - Destinatário 2 - Terceiros 9 - Sem Frete 0		CÓDIGO ANTT		PLACA DO VEICULO		UF SC		CNPJ / CPF 72.324.718/0001-44	
ENDEREÇO AV EUCLIDES DA CUNHA, 60		MUNICÍPIO MARAVILHA		UF SC		INSCRIÇÃO ESTADUAL ISENTO							
QUANTIDADE 3		ESPÉCIE VOLUMES		MARCA DRAY		NUMERAÇÃO		PESO BRUTO 24,600		PESO LÍQUIDO 24,600			

DADOS DOS PRODUTOS / SERVIÇOS		NCM / SH	CST	CFOP	UNI	QUANT.	V. UNIT.	V. DESC.	V. TOTAL	BC. ICMS	V. ICMS	V. IPI	ALIQ. ICMS	ALIQ. IPI
5600010002	REF 2346 BOLA NÚM 04 PTO/VRD LIMAO	0095066200	000	5.101	UN	20	35,0000	0,00	700,00	700,00	119,00	0,00	17,00%	0,00%
5600010020A0	REF 2302 BOLA CAMPO 10.24	0095066200	000	5.101	UN	40	35,0000	0,00	1.400,00	1.400,00	238,00	0,00	17,00%	0,00%
2893														

DADOS DO ISSQN		INSCRIÇÃO MUNICIPAL		VALOR TOTAL SERVIÇOS		BASE DE CÁLCULO ISSQN		VALOR DO ISSQN		FUNRURAL		TOTAL FATURADO	
				0,00		0,00		0,00		0,00		2.100,00	

DADOS ADICIONAIS		INFORMAÇÕES COMPLEMENTARES		RESERVADO AO FISCO	
		As duplicatas serao apresentadas p/ rede bancaria, caso nao tenha recebido aviso ate o vencimento entre em contato pelo fone 41 3343 3060 Pedido 085529 Ordem de Compra			
Local de Entrega: 085529					

SICCOOB - Sistema de Cooperativas de Crédito do Brasil  
SISBR - Sistema de Informática do SICCOOB

26/02/2019

Transação Efetivada

13:07:15

## Pagamento Título (CIP)

Num. Pendência: 131890  
Transação: Pagamento Título (CIP)  
Cooperativa: 3032  
Conta Corrente: 1388274

## Dados da Transação

N° documento:	--
Nosso Número:	--
Data de Pagamento:	26/02/2019
CPF/CNPJ do Beneficiário:	02.940.452/0001-89
CPF/CNPJ do Pagador:	72.324.718/0001-44
Valor Cobrado:	R\$ 2.100,00
(-) Desconto / Abatimento:	R\$ 0,00
(+) Juros/Multa:	R\$ 0,00
Valor Total:	R\$ 2.100,00
Autoriza o pagamento com valor divergente do agendado:	Não
Observação:	
Linha digitável:	3419112754 27349577133 30633670002 1 78250000210000
Assinado por:	DOUGLAS ROBERTO LAGO MOZART PICCOLI HOFFMANN



**MUNICÍPIO DE MARAVILHA - PREFEITURA**  
**SECRETARIA DE PLANEJAMENTO, ADMINISTRAÇÃO E FAZENDA**  
**SETOR DE TRIBUTAÇÃO**  
**AVENIDA EUCLIDES DA CUNHA, 60 - CENTRO**  
**CNPJ: 82.821.190/0001-72 - FONE: (49)3664-0044 - CEP: 89874-000**

**NOTA FISCAL DE SERVIÇO - AVULSA**

Nº: 6495

1º Via - Tomador do Serviço

Data de Emissão: 18/02/2019

**PRESTAÇÃO DO SERVIÇO**

Nome / Razão Social: LORENITA MARIA ROSTIROLLA

Endereço: DUQUE DE CAXIAS, 1533 - CENTRO

Município: Maravilha

Insc. Municipal:

Estado: SC CPF/ CNPJ : 384.497.069-04

**TOMADOR DO SERVIÇO**

Nome / Razão Social: ACEMA - ASSOCIACAO CULTURAL E ESPORTIVA DE MARAVILHA

Endereço: OLAVO BILAC, 649 - LOTEAMENTO JARDIM DO LAGO

Município: Maravilha

Requerente:

Estado: SC CPF/ CNPJ : 72.324.718/0001-44

Item	Quantidade	Item Tribut.	Descrição dos Serviços	Aliq.%	Preço Unitário	Valor R\$
1	1,	11.02	Prestação de serviços de brigadista.	5	400,00	400,00

**Valor dos Serviços** 400,00

**Valor do ISS:** 20,00

**Valor Líquido da Nota:** 400,00

Na hipótese da não comprovação do pagamento do ISS pelo prestador, o TOMADOR DO SERVIÇO deverá efetuar a retenção do ISS pela Guia de Retenção e Recolhimento de ISS, conforme Códito Tributário Municipal (Lei 1942/1992 e suas alterações)

Após a emissão, a Nota Fiscal de Serviço Avulsa não poderá em hipótese alguma ser cancelada ou modificada, nem possuir emendas, rasuras ou ressalvas.

Recebi(emos) o(s) serviço(s) desta Nota Fiscal

Assinatura

Data do Recebimento

ISS Recolhido = R\$ 20,00

PREFEITURA MUNICIPAL DE MARAVILHA  
DEPTO DE TRIBUTAÇÃO

GLAUCIA ZANELLA RAUPP  
Agente de Tributos



AUTO-ATENDIMENTO - ag. maravilha

DATA: 26/02/2019

HORA: 13:56:32

TERMINAL: 10771002

CONTROLE: 107710020217

COMPROVANTE PROVISÓRIO DE  
DEPÓSITO DE CHEQUES

CONTA CREDITADA: 1077 013.00045919-9

NOME: LORENITA MARIA ROSTIROLLA

TIPO DE CONTA: 013 - POUANÇA CAIXA

VALOR TOTAL DOS CHEQUES: 400,00

TELEFONE DEPOSITANTE: 49 98820-8477

NÚMERO DO ENVELOPE: 5843311941

Comp	Banco	Cooperativa	C1	Conta	C2	Série	Cheque N°	C3
018	756	3032	2	000138827-4	0	001	000021	3
018	756	3032	2	000138827-4	0	001	000021	3

Pague por este  
 Cheque a quantia de quatrocentos reais 3328  
 a Devedor Manoel Antunes 3328  
 e centavos acima  
 ou à sua ordem

**SICOOB** SICOOB CREDIAL/SC  
 EMPRESARIAL Confeção: 02/2019

COOPERATIVA DE CREDITO DE LIVRE ADMISSAO DE ASSOCIADOS AURIVERDE - SICOOB - CREDIAL/SC  
 AV MARAVILHA 425  
 CENTRO MARAVILHA SC  
 TEL.: 49-3646-0300 Ouvidoria - 08007250996  
 Central de Atendimento do Banco Central (DDG) 0800-9792345

ASSOCIACAO CULTURAL E ESPORTIVA DE 000021DU3032SICOOBASSOCIACAO CULTURAL  
 ASSOCIACAO CULTURAL E ESPORTIVA DE  
 CNPJ.: 72.324.718/0001-44  
 CLIENTE BANCARIO DESDE: 01/2019 TEL: 49 3664-0044

75630322 000138827-4 00002138827-4

Recebemos de FOCO MATERIAIS DE CONSTRUCAO os produtos e/ou serviços constantes da Nota Fiscal Eletrônica indicada ao lado. Emissão: 16/02/2019 Dest/Rem: MUNICIPIO DE MARAVILHA Valor Total: 1.476,87		<b>NF-e</b> <b>Nº 000.006.652</b> <b>Série 001</b>
DATA DO RECEBIMENTO	IDENTIFICAÇÃO E ASSINATURA DO RECEBEDOR	

<b>FOCO MATERIAIS DE CONSTRUCAO</b>  RUA INDEPENDENCIA, 267 - CENTRO - MARAVILHA - SC - CEP: 89874-000 Fone: (49)3664-0801 focomateriaisadm@hotmail.com	<b>DANFE</b> Documento Auxiliar da Nota Fiscal Eletrônica 0 - ENTRADA 1 - SAÍDA <b>Nº 000.006.652</b> <b>SÉRIE 001</b> <b>FOLHA 1/3</b>	 CHAVE DE ACESSO <b>4219 0273 5501 0500 0198 5500 1000 0066 5219 9538 1026</b>
	Consulta de autenticidade no portal nacional da NF-e <a href="http://www.nfe.fazenda.gov.br/portal">www.nfe.fazenda.gov.br/portal</a> ou no site da Sefaz autorizadora	
NATUREZA DA OPERAÇÃO Venda de mercadorias de terceiros		PROTOCOLO DE AUTORIZAÇÃO DE USO <b>342190023759713 18/02/2019 09:12:41</b>
INSCRIÇÃO ESTADUAL 254620256	INSCRIÇÃO ESTADUAL DO SUBSTITUTO TRIBUTÁRIO	CNPJ 73.550.105/0001-98

<b>DESTINATÁRIO / REMETENTE</b>		CNPJ / CPF	DATA DA EMISSÃO
NOME / RAZÃO SOCIAL MUNICIPIO DE MARAVILHA		82.821.190/0001-72	16/02/2019
ENDEREÇO AV. EUCLIDES DA CUNHA, 060	BAIRRO / DISTRITO CENTRO	CEP 89874-000	DATA DA SAÍDA 16/02/2019
MUNICÍPIO MARAVILHA	UF SC	TELEFONE / FAX 3664-0044	INSCRIÇÃO ESTADUAL
			HORA DA SAÍDA 08:32:00

<b>FATURA</b>	DADOS DA FATURA	Número: 6652 - Valor Original: R\$ 1.476,87 - Valor Desconto: R\$ 0,00 - Valor Líquido: R\$ 1.476,87
---------------	-----------------	--

<b>CÁLCULO DO IMPOSTO</b>		VALOR DO ICMS	BASE DE CÁLCULO DO ICMS SUBST.	VALOR DO ICMS SUBST.	VALOR TOTAL DOS PRODUTOS
BASE DE CÁLCULO DO ICMS	0,00	0,00	0,00	0,00	1.476,87
VALOR DO FRETE	0,00	VALOR DO SEGURO	0,00	DESCONTO	0,00
			OUTRAS DESPESAS ACESSÓRIAS	VALOR DO IPI	0,00
					VALOR TOTAL DA NOTA
					1.476,87

<b>TRANSPORTADOR / VOLUMES TRANSPORTADOS</b>		FRETE POR CONTA	CODIGO ANTT	PLACA DO VEÍCULO	UF	CNPJ / CPF
NOME / RAZÃO SOCIAL		9 - SEM FRETE				
ENDEREÇO		MUNICÍPIO			UF	INSCRIÇÃO ESTADUAL
QUANTIDADE	ESPÉCIE	MARCA	NUMERAÇÃO	PESO BRUTO	PESO LÍQUIDO	
490	Volumes					

CÓDIGO PRODUTO	DESCRIÇÃO DO PRODUTO / SERVIÇO	NCM/SH	CSOSN	CFOP	UNID.	QTDE.	VALOR UNITÁRIO	VALOR DESCONTO	VALOR TOTAL	BASE DE CÁLC. ICMS	VALOR ICMS	VALOR IPI	ALIQ. % ICMS	ALIQ. % IPI
19051	CHUVIHO ZAGONEI.1 LINHA 5500W 220V	85161000	0500	5405	UN	5,00	44,92	0,00	224,60	0,00	0,00	0,00	0,00	0,00
4436	CAL HIDRATADO ITABRANCO/SUL C/ 20 KG.	25222000	0102	5102	SC	5,00	11,59	0,00	57,95	0,00	0,00	0,00	0,00	0,00
4436	CAL HIDRATADO ITABRANCO/SUL C/ 20 KG.	25222000	0102	5102	SC	2,00	11,59	0,00	23,18	0,00	0,00	0,00	0,00	0,00
13845	FITA CREPE 25 X 50 M	48114110	0102	5102	UN	1,00	6,59	0,00	6,59	0,00	0,00	0,00	0,00	0,00
2856	FITA ISOLAMENTO DE AREA 7CMX 100M ZEBRADA PTA E AM	39189000	0102	5102	PC	1,00	9,37	0,00	9,37	0,00	0,00	0,00	0,00	0,00
1036	BUCHA PVC S-08	39269090	0500	5405	UN	20,00	0,13	0,00	2,60	0,00	0,00	0,00	0,00	0,00
13041	PARAFUSO PHILIPS 5,0 X 50MM CABECA CHATA	73181200	0500	5405	UN	20,00	0,27	0,00	5,40	0,00	0,00	0,00	0,00	0,00
3493	TORNEIRA HERC PRETA P/ JARDIM 1128 1/2	84818099	0500	5405	PC	5,00	3,90	0,00	19,50	0,00	0,00	0,00	0,00	0,00
22437	ABRACADEIRA PLASTICA PRETA 300 CM X 3,5MM	39269090	0500	5405	PC	40,00	0,25	0,00	10,00	0,00	0,00	0,00	0,00	0,00
19981	JOELHO ESGOTO 90 X 75MM PLASTILIT	39174090	0500	5405	PC	3,00	4,12	0,00	12,36	0,00	0,00	0,00	0,00	0,00
19983	LUVA ESGOTO SIMPLES 50MM PLASTILIT	39174090	0500	5405	PC	2,00	2,51	0,00	5,02	0,00	0,00	0,00	0,00	0,00
23392	LUVA ESGOTO SIMPLES 75MM TUBOZAN	39174090	0500	5405	PC	2,00	3,15	0,00	6,30	0,00	0,00	0,00	0,00	0,00
20001	REDUCAO EXCENTRICA 075 X 50MM PLASTILIT	39174090	0500	5405	PC	1,00	5,73	0,00	5,73	0,00	0,00	0,00	0,00	0,00
19982	JOELHO ESGOTO 45 X 50MM PLASTILIT	39172300	0500	5405	PC	1,00	3,25	0,00	3,25	0,00	0,00	0,00	0,00	0,00
23391	FITA VEDA ROSCA 18 X 50MT TUBOZAN	39211900	0500	5405	PC	1,00	11,46	0,00	11,46	0,00	0,00	0,00	0,00	0,00
17267	LUVA SOLDAVEL 020 MM PLASTILIT/TUBOZAN/OUTROS	39174090	0500	5405	UN	5,00	0,40	0,00	2,00	0,00	0,00	0,00	0,00	0,00
3511	TUBO ESGOTO 6 X 050 MM TUBOZAN/OUTROS	39172300	0500	5405	MT	0,93	6,08	0,00	5,65	0,00	0,00	0,00	0,00	0,00
19957	JOELHO SOLDAVEL LATAO 25 X 1/2 LINHA AZUL PLASTILIT	39174090	0500	5405	PC	1,00	3,56	0,00	3,56	0,00	0,00	0,00	0,00	0,00
17268	LUVA SOLDAVEL 025 MM PLASTILIT/TUBOZAN/OUTROS	39172300	0500	5405	UN	1,00	0,60	0,00	0,60	0,00	0,00	0,00	0,00	0,00
13571	JOELHO SOLDAVEL 90 X 25MM PLASTILIT/TUBOZAN/OUTROS	39172300	0500	5405	UN	1,00	0,53	0,00	0,53	0,00	0,00	0,00	0,00	0,00
17272	TEE SOLD. 90 X 25 PLASTILIT/TUBOZAN/OUTROS	39174090	0500	5405	UN	1,00	0,76	0,00	0,76	0,00	0,00	0,00	0,00	0,00
23078	ADESIVO PLASTICO MULTILIT 175GR C/PINCEL	35061090	0102	5102	PC	1,00	12,86	0,00	12,86	0,00	0,00	0,00	0,00	0,00
23391	FITA VEDA ROSCA 18 X 50MT TUBOZAN	39211900	0500	5405	PC	1,00	11,46	0,00	11,46	0,00	0,00	0,00	0,00	0,00

<b>DADOS ADICIONAIS</b>	RESERVADO AO FISCO
INFORMAÇÕES COMPLEMENTARES IMPOSTO RETIDO POR SUBST. TRIBUTARIA -RICMS/SC-01 Anexo 3 -ESPORTES - PRODUTOS UTILIZADOS NA COPINHA -.. Documento emitido por ME ou EPP optante pelo simples nacional. Não gera direito a crédito fiscal de ICMS e IPI. Conforme Termos da LC 123/2006. Valor Aproximado Tributos Fonte IBPT: -	

**FOCO MATERIAIS DE CONSTRUCAO**

RUA INDEPENDENCIA, 267 - CENTRO -  
MARAVILHA - SC - CEP: 89874-000  
Fone: (49)3664-0801  
focomateriaisadm@hotmail.com

**DANFE**  
Documento Auxiliar da  
Nota Fiscal Eletrônica

0 - ENTRADA **1**  
1 - SAÍDA  
Nº 000.006.652  
SÉRIE 001  
FOLHA 3/3



CHAVE DE ACESSO  
**4219 0273 5501 0500 0198 5500 1000 0066 5219 9538 1026**

Consulta de autenticidade no portal nacional da NF-e  
[www.nfe.fazenda.gov.br/portal](http://www.nfe.fazenda.gov.br/portal) ou no site da Sefaz autorizadora

NATUREZA DA OPERAÇÃO Venda de mercadoria de terceiros		PROTÓCOLO DE AUTORIZAÇÃO DE USO <b>342190023759713 18/02/2019 09:12:41</b>	
INSCRIÇÃO ESTADUAL 254620256	INSCRIÇÃO ESTADUAL DO SUBSTITUTO TRIBUTÁRIO	CNPJ 73.550.105/0001-98	

**DADOS DOS PRODUTOS / SERVIÇOS**

CÓDIGO PRODUTO	DESCRIÇÃO DO PRODUTO / SERVIÇO	NCM/SII	CSOSN	CFOP	UNID.	QTDE	VALOR UNITÁRIO	VALOR DESCUENTO	VALOR TOTAL	BASE DE CÁLC. ICMS	VALOR ICMS	VALOR IPI	ALÍQ. %	
													ICMS	IPI
7011	DISJUNTOR MONOF. 35 A	85364900	0500	5405	PC	2,00	23,81	0,00	47,62	0,00	0,00	0,00	0,00	0,00
1414	FITA ISOLANTE PRETA LORENZETTI 19 X 10 M	39191020	0102	5102	PC	1,00	4,41	0,00	4,41	0,00	0,00	0,00	0,00	0,00
12599	PLUGUE 32A 3P+T 220/240V 9H AZUL 4279	85366910	0500	5405	UN	1,00	20,88	0,00	20,88	0,00	0,00	0,00	0,00	0,00
2856	FITA ISOLAMENTO DE AREA 7CMX 100M ZEBRADA PTA B AM	39189000	0102	5102	PC	2,00	9,37	0,00	18,74	0,00	0,00	0,00	0,00	0,00





AUTO-ATENDIMENTO - ag. maravilha  
DATA: 26/02/2019 HORA: 13:55:25  
TERMINAL: 10771002 CONTROLE: 107710020215

COMPROVANTE PROVISÓRIO DE  
DEPÓSITO DE CHEQUES

CONTA CREDITADA: 1077 003.00002384-9  
NOME: FOCO MATERIAIS DE CONSTRUCAO LTD  
TIPO DE CONTA: 003 - CONTA CORRENTE PESSOA JURID  
ICA

VALOR TOTAL DOS CHEQUES: 1.476,87

TELEFONE DEPOSITANTE: 49 98820-8477

NÚMERO DO ENVELOPE: 5843310830



 <b>PREFEITURA MUNICIPAL DE MARAVILHA</b> <b>SECRETARIA DE PLANEJAMENTO, ADMINISTRAÇÃO E FAZENDA</b> <b>NOTA FISCAL DE SERVIÇOS ELETRÔNICA (NFS-e)</b>	Número do RPS	Número da nota 776
	Data da emissão da nota 11/02/2019 16:47:20	
	Data do fato gerador 11/02/2019 16:47:20	
	Código de verificação Z2KCZQN0U	

**PRESTADOR DE SERVIÇOS**

 <b>Nome fantasia:</b> FERRO VELHO BRUTSCHER <b>Nome/Razão social:</b> FERRO VELHO BRUTSCHER LTDA <b>CPF/CNPJ:</b> 05.913.675/0001-45 <b>Inscrição municipal:</b> 1368 <b>Endereço:</b> AV SUL BRASIL Número: 1825 Bairro: CIVEMARA CEP: 89874-000 <b>Complemento:</b> <b>Município:</b> Maravilha <b>UF:</b> SC <b>E-mail:</b> brutscherguindastes@mhnet.com.br <b>Site:</b>	<b>Inscrição estadual:</b> 254.643.957 <b>Telefone:</b> (49) 3664-0549
---	---

**TOMADOR DE SERVIÇOS**

<b>Nome fantasia:</b> ACEMA <b>Nome/Razão social:</b> ACEMA - ASSOCIACAO CULTURAL E ESPORTIVA DE MARAVILHA <b>CPF/CNPJ:</b> 72.324.718/0001-44 <b>Inscrição municipal:</b> 5161 <b>Inscrição estadual:</b> <b>Endereço:</b> OLAVO BILAC Número: 649 Bairro: LOTEAMENTO JARDIM DO LAGO CEP: 89874-000 <b>Complemento:</b> <b>Município:</b> Maravilha <b>UF:</b> SC <b>E-mail:</b> mozartph@hotmail.com <b>Telefone:</b> (49) 3664-0044 <b>Celular:</b>
--

**DISCRIMINAÇÃO DOS SERVIÇOS**

	Valor unitário	Qtd	Valor do serviço	Base de cálculo (%)	ISS
SERVIÇOS PRESTADOS COM GUINDASTE ARTICULADO (MUNCK).	600,0000	1,0000	600,0000	600,00x2,00 =	12,00

**Forma de Pagamento**

Parcela	Vencimento	Tipo	Valor (R\$)	Parcela	Vencimento	Tipo	Valor (R\$)	Parcela	Vencimento	Tipo	Valor (R\$)
1		À vista	600,00								

**RETENÇÕES FEDERAIS**

PIS/PASEP	COFINS	INSS	IR	CSLL	Outras retenções
R\$ 0,00	R\$ 0,00	R\$ 0,00	R\$ 0,00	R\$ 0,00	R\$ 0,00
<b>Valor bruto = R\$ 600,00</b>			<b>Valor líquido = R\$ 600,00</b>		

**Códigos dos serviços:**

14.06 - Instalação e montagem de aparelhos, máquinas e equipamentos, inclusive montagem industrial, prestados ao usuário final, exclusivamente com material por ele fornecido.

Desc. condicionado(R\$)	Desc. incondicionado(R\$)	Deduções(R\$)	Base de cálculo(R\$)	Valor ISS(R\$)
0,00	0,00	0,00	600,00	12,00

**TRIBUTAÇÃO DO ISSQN**

<b>Natureza da operação:</b> Tributação no município
<b>Situação tributária do ISSQN:</b> Normal
<b>Local da prestação do serviço:</b> Maravilha

**OUTRAS INFORMAÇÕES**

Esta NFS-e foi emitida com respaldo na Lei Municipal 3.731/2014 regulamentada pelo Decreto 106/2014. Para verificar a autenticidade acesse a página: [https://e-gov.betha.com.br/e-nota/verificar\\_autenticidade.faces](https://e-gov.betha.com.br/e-nota/verificar_autenticidade.faces)

Prestador de serviços optante pelo Simples Nacional.. Alíquota do ISS 2%

Situação desta NFS-e: Normal

Documento emitido por ME ou EPP optante pelo simples Nacional. Não gera direito a crédito fiscal de IPI.

**DADOS PARA DEPÓSITO:**

**BANCO DO BRASIL**

**AGÊNCIA:** 0858-3

**CONTA CORRENTE:** 10784-0

**FAVORECIDO:** FERRO VELHO BRUTSCHER LTDA

Valor aproximado do tributo federal - R\$ 80,70 (13,45%), estadual - R\$ 0,00 (0,00%), municipal - R\$ 28,14 (4,69%), com base na Lei 12.741/2012 e no Decreto 8.264/2014 - Fonte: IBPT



Verificar autenticidad

SISBB - SISTEMA DE INFORMACOES BANCO DO BRASIL  
26/02/2019 - Autoatendimento - 14:15:39  
085870923 0346

COMPROVANTE DE ENTREGA DE ENVELOPE  
DEPOSITO EM CONTA CORRENTE - CHEQUE

=====

FAVORECIDO	F VELHO BRUTSCHER LTDA
AGENCIA:	0858-3
CONTA:	10.784-0
VALOR *	600,00
NR. ENVELOPE	1.621.629,589

\* Acolhido em: 26/02/2019, na Agência 0858-3.

-----

Comp. banco Cooperativa 018 756 3032 2 SETE 000138827-4 0 DOIS 001 000023 DOIS 0 UM 3496

6000

Pague por este Chequ  a quantia de 1912 1912 1912

a 1912 e centavos acima a 1912 ou   sua ordem

**SICOOB** SICOOB CREDIAL/SC  
EMPRESARIAL Confe  o: 02/2019

COOPERATIVA DE CREDITO DE LIVRE ADMISS O DE ASSOCIADOS AURIVERDE - SICOOB - CREDIAL/SC  
AV MARAVILHA, 425  
CENTRO MARAVILHA SC  
TEL.: 49-3646-0300 Ouvidoria - 08007250996

26 de Junho de 2019  
Doutor

DT3032SICOOBASSOCIACAO CULTURAL E ESPORTIVA DE000023DT3032SICOOBASSOCIACAO CULTURAL  
ASSOCIACAO CULTURAL E ESPORTIVA DE  
CNPJ.: 72.324.718/0001-44  
CLIENTE BANCARIO DESDE: 01/2019 TEL.: 49 3664-0044

Central de Atendimento do Banco Central (DDG) 0800-9792345



Esta nota fiscal não foi assinada digitalmente.

 <b>PREFEITURA MUNICIPAL DE MARAVILHA</b> <b>SECRETARIA DE PLANEJAMENTO, ADMINISTRAÇÃO E FAZENDA</b> <b>NOTA FISCAL DE SERVIÇOS ELETRÔNICA (NFS-e)</b>	Número do RPS	Número da nota
	Data da emissão da nota	
	Data do fato gerador	
	Código de verificação	
		358
		11/02/2019 17:57:19
		11/02/2019 17:57:19
		ATNUIW3DZ

**PRESTADOR DE SERVIÇOS**

Nome fantasia: JARDINAGEM MARAVILHA  
 Nome/Razão social: ANDRE LUIZ FORGIARINI  
 CPF/CNPJ: 18.801.141/0001-79 Inscrição municipal: 6136  
 Endereço: AV ARAUCARIA Número: 999 Bairro: CENTRO CEP: 89874-000  
 Complemento:  
 Município: Maravilha UF: SC  
 E-mail: andreforgiarini123@gmail.com Site:  
 Inscrição estadual:  
 Telefone: (49) 8862-9277

**TOMADOR DE SERVIÇOS**

Nome fantasia: ACEMA  
 Nome/Razão social: ACEMA - ASSOCIACAO CULTURAL E ESPORTIVA DE MARAVILHA  
 CPF/CNPJ: 72.324.718/0001-44 Inscrição municipal: 5161 Inscrição estadual:  
 Endereço: EUCLIDES DA CUNHA Número: 60 Bairro: CENTRO CEP: 89874-000  
 Complemento:  
 Município: Maravilha UF: SC  
 E-mail: andreforgiarini123@gmail.com Telefone: (49) 3664-0044 Celular:

**DISCRIMINAÇÃO DOS SERVIÇOS**

	Valor unitário	Qtd	Valor do serviço	Base de cálculo (%)	ISS
prestação de serviço de corte de grama e manutenção ao redor dos campo para copinha maravilha	1.440,0000	1,0000	1.440,0000	1.440,00x0,00=	0,00

**Forma de Pagamento**

Parcela	Vencimento	Tipo	Valor (R\$)	Parcela	Vencimento	Tipo	Valor (R\$)	Parcela	Vencimento	Tipo	Valor (R\$)
1		À vista	1.440,00								

**RETENÇÕES FEDERAIS**

PIS/PASEP	COFINS	INSS	IR	CSLL	Outras retenções
R\$ 0,00	R\$ 0,00	R\$ 0,00	R\$ 0,00	R\$ 0,00	R\$ 0,00
<b>Valor bruto = R\$ 1.440,00</b>		<b>Valor líquido = R\$ 1.440,00</b>			

Códigos dos serviços:

07.10 - Limpeza, manutenção e conservação de vias e logradouros públicos, imóveis, chaminés, piscinas, parques, jardins e congêneres.

Desc. condicionado(R\$)	Desc. incondicionado(R\$)	Deduções(R\$)	Base de cálculo(R\$)	Valor ISS(R\$)
0,00	0,00	0,00	1.440,00	0,00

**TRIBUTAÇÃO DO ISSQN**

Natureza da operação: Tributação no município  
 Situação tributária do ISSQN: Normal  
 Local da prestação do serviço: Maravilha

**OUTRAS INFORMAÇÕES**

Esta NFS-e foi emitida com respaldo na Lei Municipal 3.731/2014 regulamentada pelo Decreto 106/2014. Para verificar a autenticidade acesse a página: [https://e-gov.betha.com.br/e-nota/verificar\\_autenticidade.faces](https://e-gov.betha.com.br/e-nota/verificar_autenticidade.faces)  
 Prestador de serviços optante pelo Simples Nacional.. Alíquota do ISS 0%  
 Situação desta NFS-e: Normal  
 Documento emitido por ME ou EPP optante pelo simples Nacional. Não gera direito a crédito fiscal de IPI.



Verificar autenticidade

Valor aproximado do tributo federal - R\$ 193,68 (13,45%), estadual - R\$ 0,00 (0,00%), municipal - R\$ 42,48 (2,95%), com base na Lei 12.741/2012 e no Decreto 8.264/2014 - Fonte: IBPT

BB

C/C 24527-5

SISBB - SISTEMA DE INFORMACOES BANCO DO BRASIL  
26/02/2019 - Autoatendimento - 14:14:28  
085870923 0344

COMPROVANTE DE ENTREGA DE ENVELOPE  
DEPOSITO EM CONTA CORRENTE - CHEQUE

=====

FAVORECIDO	ANDRE LUIZ FORGIARINI 007
AGENCIA:	0858-3
CONTA:	24.527-5
VALOR *	1.440,00
NR. ENVELOPE	1.821.627.534

\* Acolhido em: 26/02/2019, na Agência 0858-3.

=====

Comp. Banco Cooperativa C.T. Conta Agência Cheque n. 018 756 3032 2 000138827-4 0 001 000024 8 7361  
018 756 3032 2 000138827-4 0 001 000024 8

Pague por este  
Cheque a quantia de um mil, quatrocentos e quarenta e nove 2182 2182 2182

2182 e centavos acima

a Antônio Menezes ou à sua ordem

Mário de 26 de Março de 2019  
Deodoro

**SICOOB** SICOOB CREDIAL/SC  
EMPRESARIAL Confeção: 02/2019

COOPERATIVA DE CREDITO DE LIVRE ADMISSAO DE  
ASSOCIADOS AURIVERDE - SICOOB - CREDIAL/SC  
AV MARAVILHA 425  
CENTRO MARAVILHA SC  
TEL.: 49-3646-0300 Ouvidoria - 08007250996

DQ3032SICOOBASSOCIACAO CULTURAL E ESPORTIVA DE000024DQ3032SICOOBASSOCIACAO CULTURAL  
ASSOCIACAO CULTURAL E ESPORTIVA DE  
CNPJ.: 72.324.718/0001-44  
CLIENTE BANCARIO DESDE: 01/2019 TEL.: 49 3664-0044

Central de Atendimento do Banco Central (DDG) 0800-9792345

75630321 000000245 00013882741

SICOOB ASSOCIACAO CULTURAL E ESPORTIVA DE



# TROFÉU E MEDALHAS

## COPA MARAVILHA – Troféu Fabinho

### Baiano entrega premiações



Das quatro finais, duas terminaram em empate e foram decididas nos pênaltis

PÁGINA 27

**AMORTECEDOR E PAGUE SÓ A PEÇA**  
**ÃO DE OBRA É POR NOSSA CONTA!**

**Se você troca  
seu carro**

**R\$ 780,00**

**partão ou boleto.**

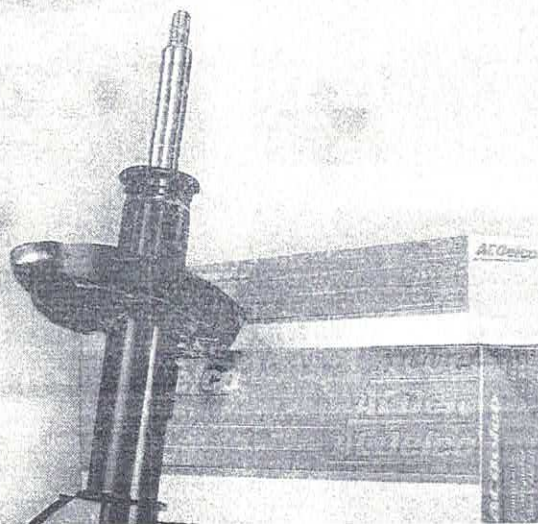

TROFÉU E MEDALHAS Das quatro finais, duas terminaram em empate e foram decididas nos pênaltis

# Copa Maravilha premia campeões nas quatro categorias

## CARINEARENHARDT

Emoção, garra e muitos gols. A Copa Maravilha - Troféu Fabinho Baiano encerrou no sábado (2) com a entrega de troféus e medalhas para as equipes vencedoras. No dia 1º foi realizada a primeira partida da final

pela categoria sub-11. Neste ano participaram 98 equipes de Santa Catarina, Rio Grande do Sul, Paraná, São Paulo, Mato Grosso do Sul, Argentina e Paraguai.

As equipes que ficaram com a primeira e segunda colocação, em cada categoria, levaram para casa troféu e medalhas.

## FINAL GAÚCHA NO SUB-11

A primeira final foi pela categoria sub-11, na noite do dia 1º, no campo do Madalozo, disputada entre as equipes do Ernestina e Juventude, ambas do Rio Grande do Sul. A partida terminou com empate de 1

## CAXIAS DO SUL VENCE NO SUB-13

A categoria sub-13 realizou a partida final na manhã de sábado (2), no Estádio Doutor José Leal Filho. A equipe campeã foi o Juventude de Caxias do Sul/RS, que venceu o Seletivo Alto Paranaense do Rio Grande do Sul.



Entrega do troféu de 2º lugar para o São José

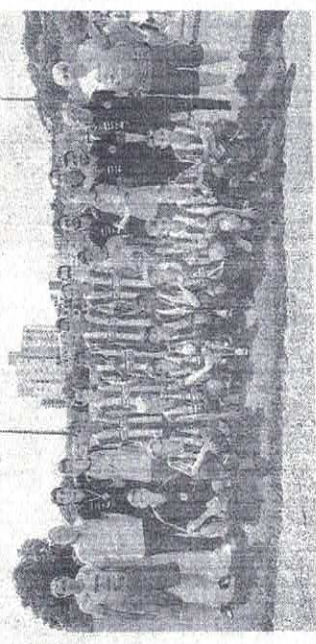

Juventude de Caxias do Sul ficou campeão pela categoria sub-13

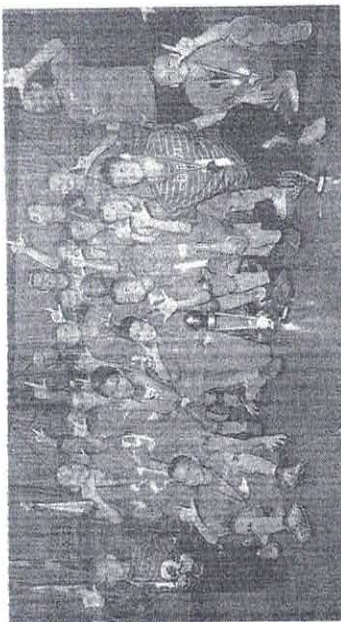

Ernestina é a campeã pela categoria sub-11

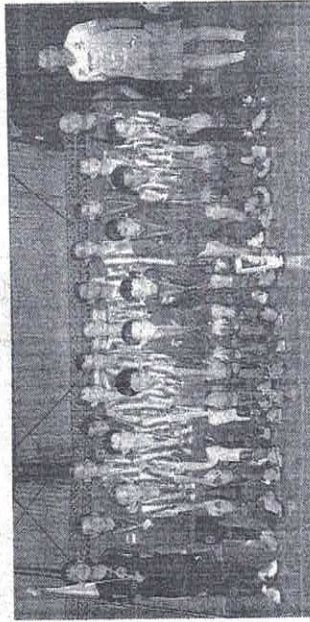

Juventude terminou com a segunda colocação



Defesa Menos Vazada ficou com a equipe do Ernestina

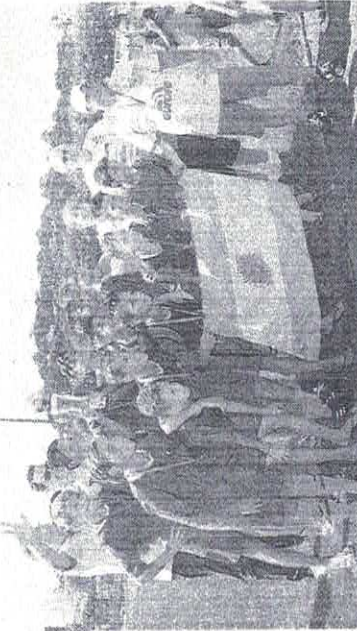

Equipe Argentina conquistou o 2º lugar

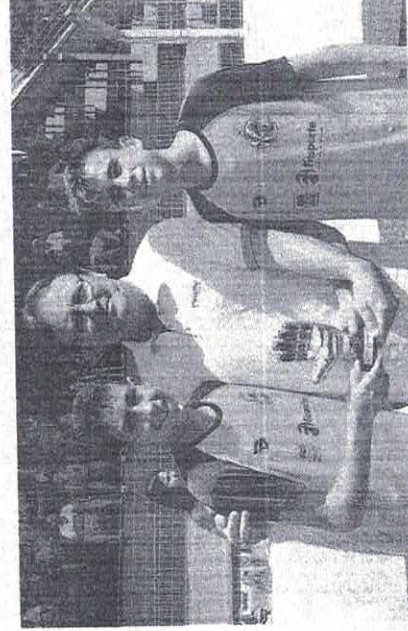

Defesa Menos Vazada ficou com o Juventude

### EQUIPE DO PARAGUAI É CAMPEÃ NO SUB-15

Pela categoria sub-15 se enfrentaram as equipes do São José de Porto Alegre e 3 de Fevereiro do Paraguai. A partida terminou com empate sem gols e foi decidida nos pênaltis.



Equipe Paraguai ficou com o 1º lugar



Troféu de Artilheiro ficou com o São José

### SER CAXIAS É CAMPEÃO NO SUB-17

A última disputa da Copa Maravilha 2019 foi entre SER Caxias, de Caxias do Sul/RS, e Tupi, de Gaspar, pela categoria sub-17. O Caxias abriu o placar logo no início da partida, marcando o primeiro gol, e em poucos minutos fez o segundo. O Tupi marcou um gol no segundo tempo, mas acabou sofrendo o terceiro gol do Caxias. O placar final foi de 3 a 1, com vitória para o Caxias. O troféu de Defesa Menos Vazada ficou para a equipe do Caxias e de Goleador para Casa Lar de Araranguá.



Troféu Defesa Menos Vazada: Caxias



Caxias foi campeão no sub-17

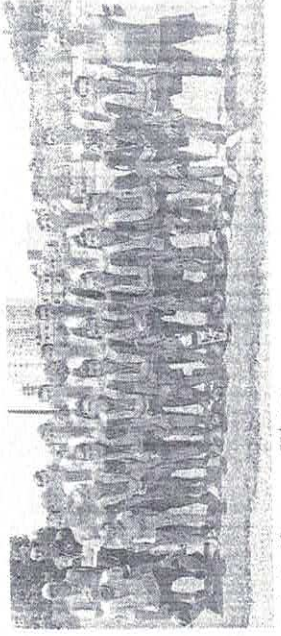

Equipe Tupi ficou com o 2º lugar



AUTO-ATENDIMENTO - ag. maravilha  
DATA: 27/02/2019 HORA: 11:35:33  
TERMINAL: 10771002 CONTROLE: 107710020122

COMPROVANTE PROVISÓRIO DE  
DEPÓSITO DE CHEQUES

CONTA CREDITADA: 1077 006.00000430-0  
NOME: PM MARAVILHA  
TIPO DE CONTA: 006 -

VALOR TOTAL DOS CHEQUES: 564,00

TELEFONE DEPOSITANTE: 49 98870-6051

NÚMERO DO ENVELOPE: 5843310821

A confirmação do depósito se dará pelo  
lançamento do valor na conta do favorecido após  
a abertura do envelope e a verificação dos  
valores contidos.

Informações, reclamações, sugestões e elogios  
SAC CAIXA: 0800-726 0101  
Ouvidoria da CAIXA: 0800-725 7474  
[www.caixa.gov.br](http://www.caixa.gov.br)





[a CAIXA](#) | [atendimento](#) | [download](#) | [mapa do site](#) | [segurança](#) | [imprensa](#)



[Navegue pela CAIXA](#)

[SALDOS](#) | [EXTRATOS](#) | [MOVIMENTO DIÁRIO D/C](#) | [INVESTIMENTOS](#)  
[TRANSFERÊNCIAS](#) | [PAGAMENTOS](#) | [CONSULTAS](#) | [SERVIÇOS EM LOTE](#) | [UTILITÁRIOS](#)

PREF MUNIC. MARAVILA - 1077600001

[Saiba Mais](#) [Novo Acesso](#) [Sair](#)

## Extratos

### :: Extrato das Contas Individuais

Agência Tipo Conta ou Selecione da Lista  
 Conta Vinculada:  /  /  1077/006/00000430-0  
 Conta Referência: 1077/006/00000430-0  
 Nome: PM MARAVILHA  
 Período: de: 27/02/2019 até: 27/02/2019 [PESQUISAR](#)  
 ou mês:  ano:  [PESQUISAR](#)

Data Mov	Nr. Doc.	Histórico	Valor (R\$)	Saldo (R\$)
27/02/2019	110000	DP CHE 24H	564,73C	564,73C
27/02/2019	029450	DOC E DEV	1.865,28C	2.430,01C
27/02/2019	122890	ENVIO TEV	1.000,25D	1.429,76C
27/02/2019	-	Saldo Atualizado		1.429,76C

Opções de Download:

[Sua Segurança](#)

[MONEY](#) [PLANILHA](#) [TEXTO](#)

[VISUALIZAR IMPRESSÃO](#)

Help Desk - 3004-1104 para capitais e regiões metropolitanas ou 0800-726-0104 para as demais localidades  
 Suporte tecnológico e de navegação

SICOOB - Sistema de Cooperativas de Crédito do Brasil  
 SISBR - Sistema de Informática do SICOOB

28/02/2019

## EXTRATO CONTA CORRENTE

07:36:17

COOP.: 3032-5 - SICOOB CREDIAL/SC

CONTA: 138.827-4 - ASSOCIACAO CULTURAL E ESPORTIVA DE MARAVILHA

DATA	DOCUMENTO	HISTÓRICO	VALOR
08/01/2019		SALDO ANTERIOR	0,00C
08/01/2019		SALDO BLOQUEADO ANTERIOR	0,00*
08/02/2019	106256347	CRÉD. TED-STR PM MARAVILHA 82.821.190 0001-72 CODIGO TED: T390073558	15.000,00C
		SALDO DO DIA =====>	15.000,00C
13/02/2019	1314541	DÉB. TRANSF. CONTAS DIF. TITULARIDADE FAV.: GRAFSUL COMUNICAÇÃO VISUAL LTDA ME	100,00D C
13/02/2019	1314542	DÉB. TRANSF. CONTAS DIF. TITULARIDADE FAV.: NOVA COR COMERCIO DE TINTAS LTDA	1.232,00D C
13/02/2019	1314543	DÉB. TRANSF. CONTAS DIF. TITULARIDADE FAV.: VALMIR FENSKE	480,00D C
13/02/2019	1314544	DÉB. TRANSF. CONTAS DIF. TITULARIDADE FAV.: IGUATEMI ALIMENTOS LTDA	504,40D C
13/02/2019	1314545	DÉB. TRANSF. CONTAS DIF. TITULARIDADE FAV.: OLIR PEDRO PIACENTINI	200,00D C
13/02/2019	1314546	DÉB. TRANSF. CONTAS DIF. TITULARIDADE FAV.: ADYR JORGE WILDNER	441,40D C
13/02/2019	1314547	DÉB. TRANSF. CONTAS DIF. TITULARIDADE FAV.: AGROPECUARIA MARAVILHA LTDA ME	55,60D C
13/02/2019	1314548	DÉB. TRANSF. CONTAS DIF. TITULARIDADE FAV.: ARACNOMANIA CONFECÇÕES LTDA - ME	780,00D C
13/02/2019	1314549	DÉB. TRANSF. CONTAS DIF. TITULARIDADE FAV.: CASA DOS ESPORTES DONDOERFER LTDA	625,00D C
		SALDO DO DIA =====>	10.581,60C
20/02/2019	1321751	DÉB. TRANSF. CONTAS DIF. TITULARIDADE FAV.: GILMAR MAY	4.000,00D C
		SALDO DO DIA =====>	6.581,60C

26/02/2019	1328059	DÉB.TIT.COMPE EFETIVADO	2.100,00D <i>e</i>
26/02/2019	000.021	CHEQUE COMPE INTEGRADA	400,00D <i>c</i>
26/02/2019	000.022	CHEQUE COMPE INTEGRADA	1.476,87D <i>c</i>
26/02/2019	000.023	CHEQUE COMPE INTEGRADA	600,00D <i>c</i>
26/02/2019	000.024	CHEQUE COMPE INTEGRADA	1.440,00D <i>c</i>
		SALDO DO DIA =====>	564,73C
27/02/2019	000.025	CHEQUE COMPE INTEGRADA	564,73D <i>c</i>
		SALDO DO DIA =====>	0,00C

## RESUMO

SALDO EM CONTA CORRENTE(+):	0,00C
SALDO EM CONTA INVESTIMENTO(+):	0,00C
LIMITE CONTA GARANTIDA(+):	0,00C
SALDO DISPONÍVEL(=):	0,00C
SALDO BLOQUEADO EM CONTA CORRENTE:	0,00
SALDO BLOQUEADO EM CONTA INVESTIMENTO:	0,00
TAXA CONTA GARANTIDA(a.m.):	6,95%
PREVISÃO CPMF:	0,00D
PREVISÃO IOF:	0,00D
PREVISÃO ENCARGOS:	0,00D
PREVISÃO TARIFAS:	0,00D

EXTRATO No.:001

OUVIDORIA SICOOB: 08007250996