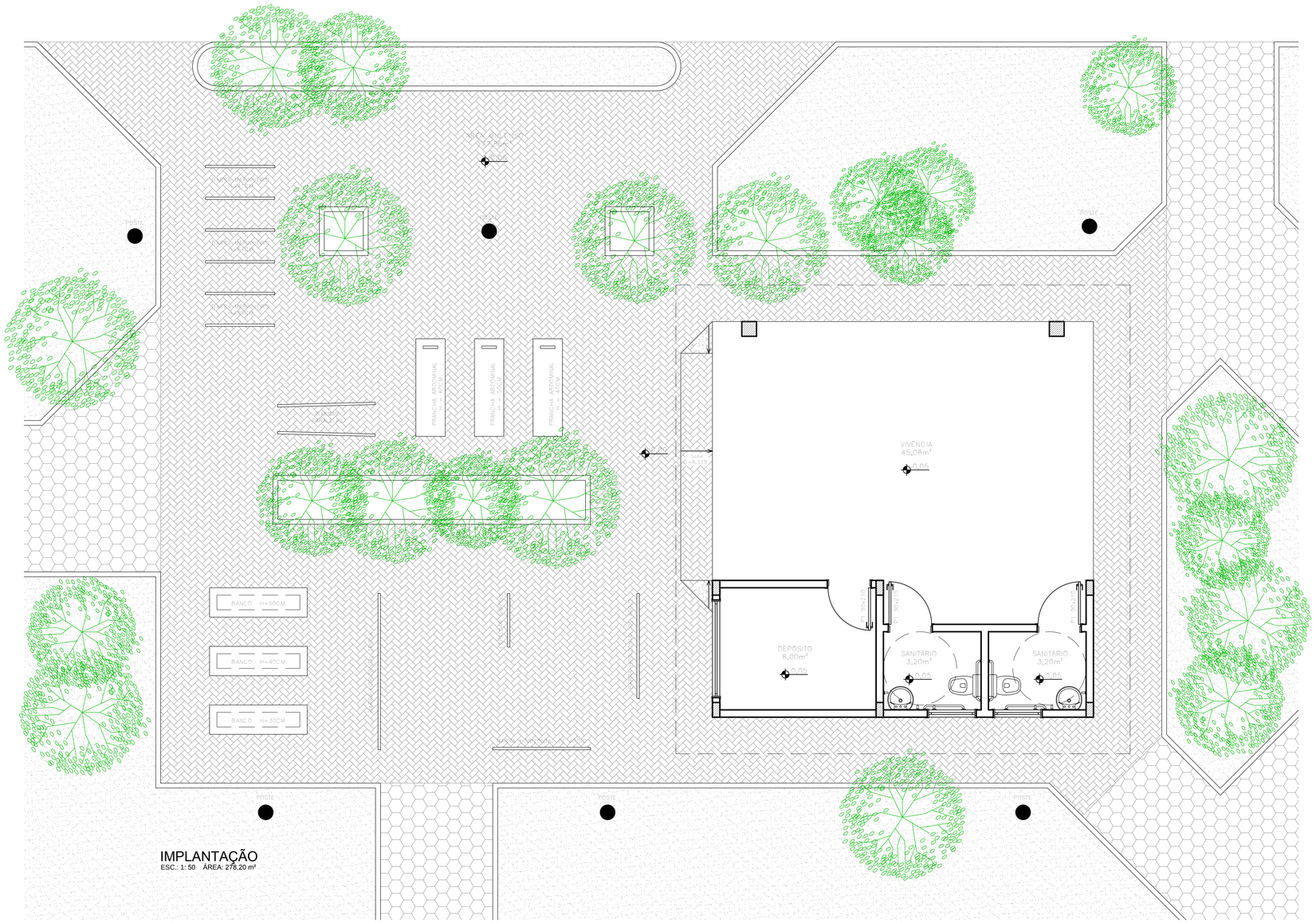

IMPLANTAÇÃO
ESC.: 1: 50 ÁREA: 278,20 m²

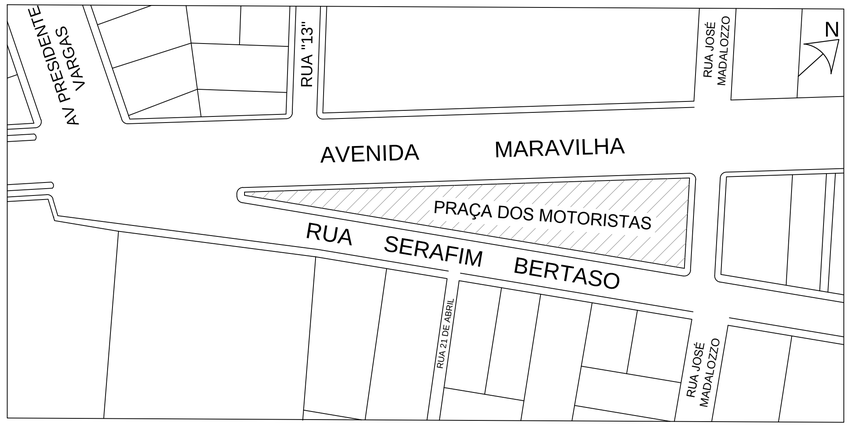

SITUAÇÃO
ESCALA 1:1000

Prefeitura de
MARAVILHA

SECRETARIA DE ADMINISTRAÇÃO
SETOR DE PLANEJAMENTO

Av. Euclides da Cunha, 60 - Centro
Fone/Fax: (49) 3664-0044

OBRA:	ACADEMIA DE SAÚDE
PROJETO:	Academia de Saúde
CONTEÚDO:	Projeto Arquitetônico
LOCAL:	Praça dos Motoristas
RESP. TÉCNICO:	Arq. Thaís Trebien CAU A90003-6
PROPRIETÁRIO:	Município de Maravilha CNPJ 82.821.190/0001-72
PRANCHA:	ARQ 01/04
DESENHO:	Thaís Trebien
ESCALA:	1:50
DATA:	jan-19
ARQUIVO:	ACADEMIA DE SAÚDE.dwg