

**PERFIL LONGITUDINAL**  
 ESCALA: H:1:500  
 ESCALA: V:1:250

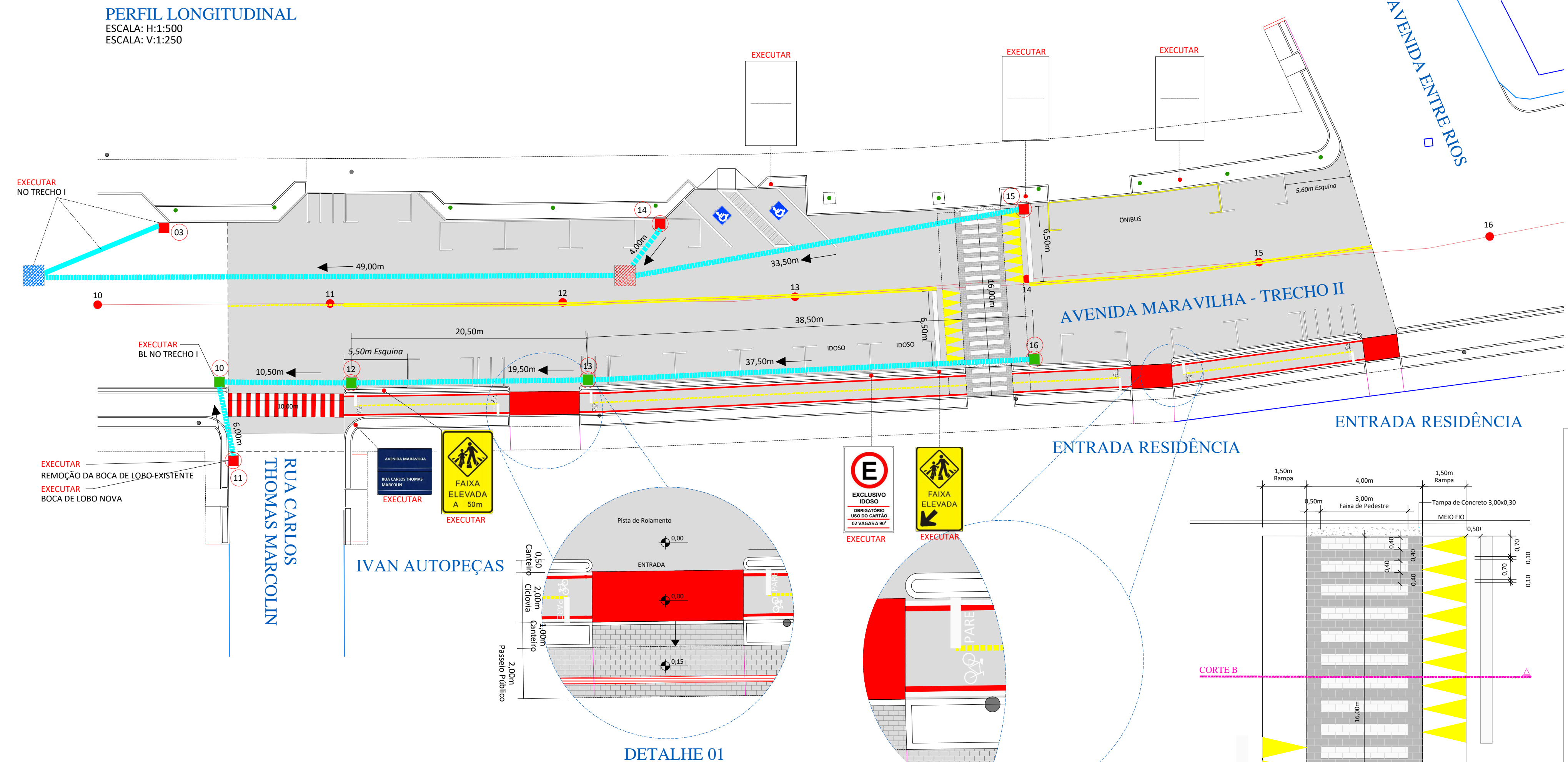

DRENAGEM PLUVIAL EXISTENTE		DRENAGEM PLUVIAL EXECUTAR	
	TUBULAÇÃO Ø40cm		BOCA DE LOBO Ø40cm
	TUBULAÇÃO Ø60cm		BOCA DE LOBO Ø60cm
	TUBULAÇÃO Ø80cm		BOCA DE LOBO Ø80cm
	TUBULAÇÃO Ø100cm		BOCA DE LOBO Ø100cm
	CAIXA DE LIGAÇÃO EXISTENTE		BOCA DE LOBO Ø40cm MODELO 01
			BOCA DE LOBO Ø60cm
			BOCA DE LOBO Ø80cm
			BOCA DE LOBO Ø100cm
			BOCA DE LOBO Ø40cm MODELO 02
			CAIXA DE LIGAÇÃO EXECUTAR

QUANTITATIVO:		PINTURA DE SINALIZAÇÃO:		PINTURA AMARELA:	
PAVIMENTAÇÃO SOBRE BASE: REPERFILAGEM: 1.686,15m²		PINTURA BRANCA:		PINTURA ESTACIONAMENTO PARALELA (ÔNIBUS): 23,80m x 0,10 = 2,38m²	
CAPA ASFÁLTICA: 1.686,15m²		PINTURA ESTACIONAMENTO (AUTOMÓVEL): 140,10m		PINTURA FAIXA DUPLA: 29,70m x 2 = 59,40m	
FAIXA ELEVADA: PAVÉR = 62,65m²		PINTURA ESTACIONAMENTO (MOTO): 35,80m		PINTURA FAIXA TRACIEJADO: 10,00m x 0,10 = 1,00m²	
TAMPA DE CONCRETO 4,00x0,30 = 2ND		TOTAL EM PINTURA BRANCA: 175,90x0,10 = 17,59m²		PINTURA TRIÂNGULO: 0,52m x 16 = 8,32m²	
PLACA DE SINALIZAÇÃO: PLACA "NOME DE RUA" = 1UND.		PICTOGRAMA "DEFICIENTE FÍSICO": 1,20x1,20 = 2,40m² = 2UND (Pintura Branca/Amarela)		DRENAGEM: TUBO DE Ø40=160,00m	
PLACA "ÔNIBUS" = 1UND.		PINTURA ESTACIONAMENTO EM ÂNGULO (45°): 12,00m x 0,10 = 1,20m² (VAGA DEF. FÍSICO)		BOCA DE LOBO Ø40 MODELO 01= 2UND	
PLACA "EXCLUSIVO DEFICIENTE FÍSICO" = 1UND.		DEMARCAÇÃO VAGA "IDOSO": 22,30m x 0,10 = 2,23m²		BOCA DE LOBO Ø40 MODELO 02= 4UND	
PLACA "FAIXA ELEVADA" = 2UND.		ESCRITA "IDOSO": 3,65x0,65 = 2UND		REMOÇÃO BOCA DE LOBO Ø40= 1UND	
PLACA "FAIXA ELEVADA A 50metros" = 1UND.		PINTURA FAIXA DE PEDESTRE: 16,00m (Largura de 3,00m)		CAIXA DE LIGAÇÃO= 1UND	
PINTURA CICLOVIA: PINTURA FAIXA BRANCA: 74,55m x 2 = 149,10m		PINTURA FAIXA VERMELHA: 74,55m x 2 = 149,10m			
PINTURA FAIXA AMARELA: 68,40m		PINTURA PARE: 13,00m x 0,40 = 5,20m²			
PINTURA VERMELHA: 69,90m²		TACHÃO DE SINALIZAÇÃO: 41 UNIDADES.			
PINTURA FAIXA DE SEGURANÇA (0,20x0,85)= 6UND.					
PINTURA "PARE" (0,24x0,7)= 6UND.					
PINTURA "BICICLETA" (0,24m²)= 6UND.					

**PLANIMETRIA**  
 ESCALA: 1/250

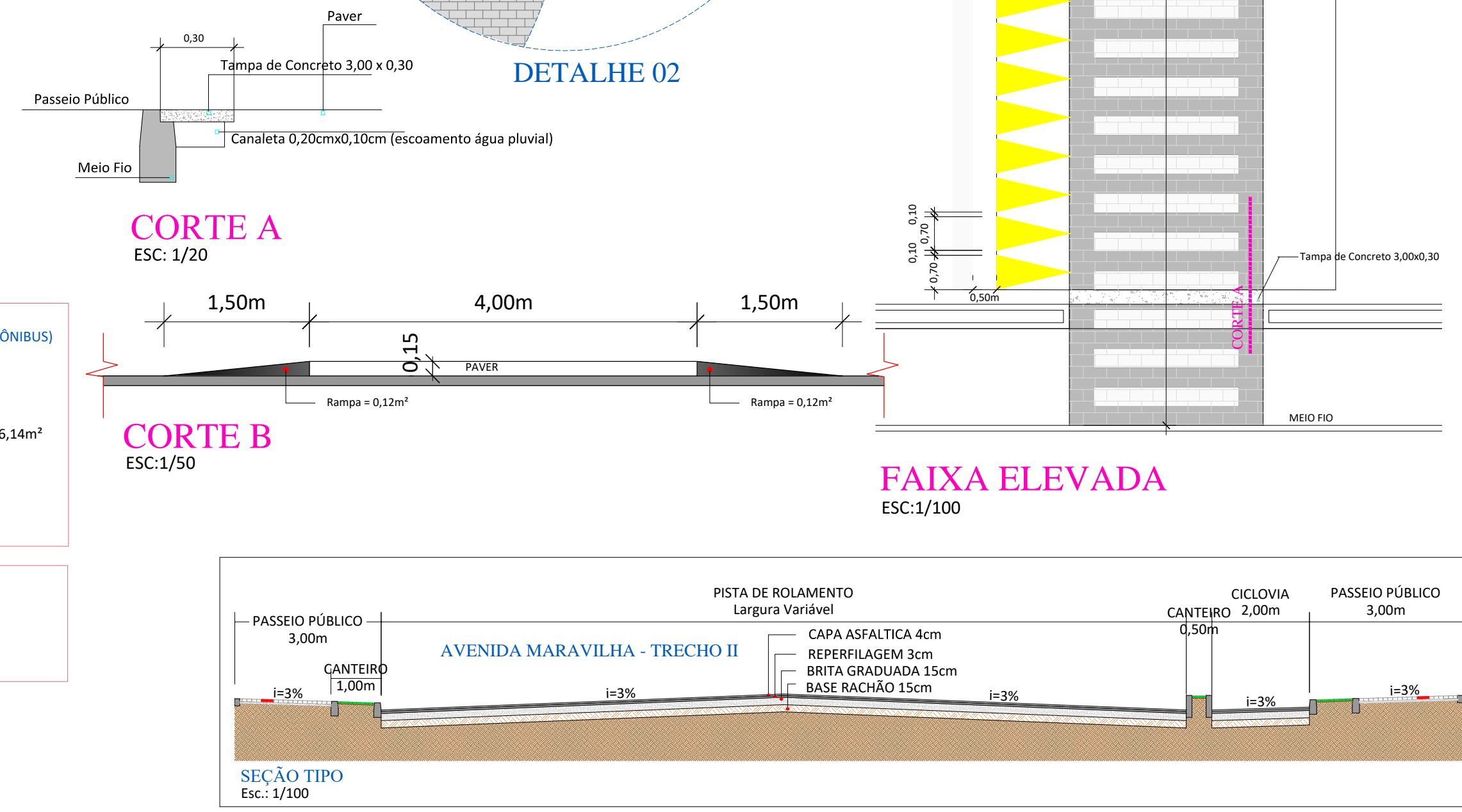

**ASSOCIAÇÃO DOS MUNICÍPIOS DO ENTRE RIOS-SC**  
 BOM JESUS DO OESTE-CAMPO ERÉ-CABI-GUINHA PORÁ-GUINHATA-FLOR DO SEREÃO  
 IRACEMINHA-MARAVILHA-MODELO-FALMITOS-RIOQUEZA-ROMELÂNDIA-SALTINHO  
 SANTA TEREZINHA DO PROGRESSO-SÃO MIGUEL DA BOA VISTA-SAUDADES-TIGRINHOS

ENDEREÇO:  
 Av. Euclides da Cunha, 160 - Cx. P. 47 - Centro  
 89.874-000 - MARAVILHA - Santa Catarina  
 Fone/Fax: (0\*\*49) 3664-0282 - e-mail: amerios@amerios.com.br  
 CNPJ 00.961.206/0001-88

**MUNICÍPIO DE MARAVILHA - SC**

OBRA:  
**PROJETO DE PAVIMENTAÇÃO E DRENAGEM AVENIDA MARAVILHA - TRECHO II**

RESPONSÁVEL TÉCNICO: ENGENHEIRO CIVIL CREA/SC: 11223-2 REG. NACIONAL: 2510463209	ASS. RESP. TÉCNICO: <b>RAFAEL CASSOL BASSO</b>
ESPECIFICAÇÕES: PLANALTIMÉTRICO, PERFIL LONGITUDINAL SEÇÃO TIPO E DETALHES.	ENGENHEIRO FLORESTAL MAXELES TURATTI ENGENHEIRO FLORESTAL SERGIO LUIZ DE OLIVEIRA PEREIRA FRAZ Geografia (topografia) ADMINISTRAÇÃO DE TRIBUTOS:
PROPRIETÁRIO: MUNICÍPIO DE MARAVILHA - SC	LOCAL: PERÍMETRO URBANO
PROJETO: CAMILA GREGÓRIO RECH	Nº DO PROJETO: 04/2018/MARAVILHA/ANEIRO/REVITALIZAÇÃO AV. MARAVILHA
DATA: JUNHO/2017	INDICADA