

Mês do depósito: agosto 2018

Unidade Concedente: Prefeitura Municipal de Maravilha
 Ordenador de Despesa: Rosimar Maldaner
 Entidade Beneficiada: Associação Cultural e Esportiva de Maravilha
 Endereço: Rua Olavo Bilac, 649, Bairro Jardim do Lago
 Responsável: Douglas Roberto Lago
 Nota de empenho nº:
 Projeto/Atividade:
 Nota de Sub-Empenho nº:

CEP: 89874-000
 CPF: 059.553.499-60
 Valor R\$: 7.242,75
 Item/Fonte:
 Valor R\$: 7.242,75

Histórico fiel da finalidade: Repasse financeiro com objetivo de manutenção das atividades da Associação Cultural e Esportiva de Maravilha, cfe. Lei: 1.876/93.

Documento		Histórico/Credor	Receb.	Pagto
Número	Data			
	05/09/18	Repasse	7.242,75	
578	10/09/18	Mario Antonio Pasa		1.200,00
583	10/09/18	Iselia Waldow ME		492,75
581	10/09/18	Roque Feyh		600,00
582	10/09/18	Vilson Debastiani		600,00
574	10/09/18	Acacia Divina Sehnem		800,00
575	10/09/18	Araci Weber Pottratz		400,00
576	10/09/18	Cineide Aparecida Santos Muller		1.300,00
577	10/09/18	Jeferson de Quadros Moreira		600,00
579	10/09/18	Marli Fulber		650,00
580	10/09/18	Raquel Cristina Roth		600,00
TOTAIS:			7.242,75	7.242,75

Local e Data: Maravilha/SC 11/09/2018

 DOUGLAS ROBERTO LAGO
 Presidente

 MOZART PICCOLI HOFFMANN
 Tesoureiro

OBJETO DO REPASSE E DE SUA ETAPA

(IN TC- 14/2012 – ART. 43(IN TC- 14/2012 – ART. 43 § 4º - ANEXO VII)

Entidade	CNPJ	
ASSOCIAÇÃO CULTURAL E ESPORTIVA DE MARAVILHA	72.324.718/0001-33	
Título do Projeto	Período de Execução	
Departamento de Cultura	Início	Término
	01	31
Data do Repasse	Valor do Repasse	
05/09/2018	7.242,75	
Objetivo do Projeto		
Este projeto objetiva desenvolver, promover, oportunizar, e incentivar a difusão da cultura de nosso município.		

Metas Atingidas com descrição detalhada
<ul style="list-style-type: none">- MARIO ANTONIO PASA – Responsável pelo ensaio do Coral Santa Cecília do Bairro Floresta, Coral Sempre Alegre e Clube de Mães Raio de Sol, aproximadamente 45 alunos;- ISELIA WALDOW – Tecidos para confecção dos vestidos para o Rainha do Município 2018;- ROQUE FEYH - Maestro responsável pelo Lar de Convivência Cantar é Viver, aproximadamente 26 alunos;- VILSON DEBASTIANI - Professor de aula de canto na ACIMA –Associação Cultural e Esportiva de Maravilha, aproximadamente 30 alunos participantes;- ACÁCIA DIVINA SEHNEM – Oficina de Danças, professora de Ballet (alunas de 4 a 14 anos) no Clube Recreativo Maravilha;- ARACI WEBBER POTTRATZ – Responsável pelas aulas de artesanato. Para crianças, adolescentes e adultos nos períodos Vespertino e Noturno, no Clube Recreativo Maravilha, 18 alunos aproximadamente;- CINEIDE A. S. MULLER – Coordenadora da Banda Marcial Cidade das Crianças –- JEFERSON DE QUADROS MOREIRA – Professor de Danças do CTG Juca Ruivo – 10 Horas – no Centro de Tradições Gaúchas Juca Ruivo – (Invernadas Veterana, Adulta, Juvenil e Mirim);- MARLI FULBER – Responsável pela Dança Alemã –Vohstanzgruppe Wunderbar atende aproximadamente 23 alunos;- RAQUEL CRISTINA ROTH – Serviços prestados como Maestrina do Coral Alemão “ IMMER FROHLICH “, atende aproximadamente 18 alunos;

Anexos: contratos, folders, fotos, matérias jornalísticas e outros

Maravilha/SC, 11 de setembro 2018.

DOUGLAS ROBERTO LAGO
Presidente
CPF: 059.553.499-60

PARECER DO CONSELHO FISCAL

O Conselho Fiscal da ACEMA – Associação Cultural e Esportiva de Maravilha, de acordo com os fins Estatutários e com a finalidade do cumprimento da Instrução Normativa do Tribunal de Contas do Estado de Santa Catarina Nº TC – 23/12/2013. Reuniu-se, no dia 12/09/2018, com a finalidade de verificar a PRESTAÇÃO de CONTAS, bem como a respectiva documentação do repasse efetuado na data de 05/09/2018, no valor de R\$: 7.242,75 (Sete mil, duzentos e quarenta e dois reais e setenta e cinco centavos).

Tendo constatado a veracidade e exatidão em todos os documentos comprobatórios, quanto a correta aplicação dos recursos no objeto e ao atendimento da finalidade pactuada, manifestamos o seguinte parecer:

- Favorável
- Favorável com restrições
- Desfavorável

Outras Considerações:

Maravilha/SC, 12 de setembro de 2018.



Nome: ADENIR JOSE BONAMIGO



Nome: ORDETE SELIG

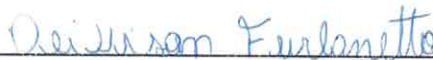

Nome: DEIWISON FURLANETTO

Á
ROSIMAR MALDANER
Prefeita Municipal

DECLARAÇÃO

Declaramos para os devidos fins de direito e a quem interessar possa, que os recursos recebidos por esta entidade da Prefeitura Municipal de Maravilha, na data de 05 de setembro de 2018, no valor de R\$ 7.242,75 (sete mil, duzentos e quarenta e dois reais e setenta e cinco centavos), foram aplicados aos fins que se destinam, ou seja, pagamento parcial das despesas com manutenção das atividades conforme Lei nº 1.876/93.

Por ser a expressão da verdade,

Maravilha/SC, 12 de setembro 2018.

DOUGLAS ROBERTO LAGO
Presidente

MOZART P. HOFFMANN
Tesoureiro

Comp	Banco	Cooperativa	C1	Conta	Q	Série	Cheque Nº	G	RS
018	756	3032	2	000124437-0	0	001	000578	9	1891
018	756	3032	2	000124437-0	0	001	000578	9	2000

Pague por este
 Cheque a quantia de duzentos e noventa e nove 0993
 e centavos acima
 a Marcos A. Para 0993
 ou à sua ordem

SICOOB SICOOB CREDIAL/SC
 EMPRESARIAL Confeção: 07/2018

COOPERATIVA DE CREDITO DE LIVRE ADMISSAO DE ASSOCIADOS AURIVERDE - SICOOB - CREDIAL/SC
 AV MARAVILHA 425
 CENTRO MARAVILHA SC
 TEL: 49-3646-0300 Ouvidoria - 08007250996

ASSOCIACAO CULTURAL E ESPORTIVA DE 000578603022 SICOOB ASSOCIACAO CULTURAL
 CNPJ: 72.324.718/0001-44
 CLIENTE BANCARIO DESDE: 03/2014 TEL: 49 3664-0044

756303210 01300057854 700012443701

HÁ 30 ANOS FACILITANDO
SUA VIDA E GERANDO
UNIDADES



SICCOB -

SISTEMA DE COOPERATIVAS DE CREDITO DO BRASIL
SISBR - SISTEMA DE INFORMATICA DO SICCOB

10/09/2018 COMPROVANTE DE ENTREGA 14:20:46

DE ENVELOPE
DEPOSITO EM CONTA CORRENTE - CHEQUE

ORIGEM DA OPERACAO

COOPERATIVA: 3032 - PAC: 5 - SICCOB CREDIAL/SC
TERMINAL: 44



DADOS DO FAVORECIDO

DESTINO:3032/SICCOB CREDIAL/SC

CONTA:4.298-4

ASSOCIADO:MARIO ANTONIO PASA

Nº ENVELOPE:14.776.044-1

Nº AUTENTICAÇÃO:239

VALOR:1.200,00

VALOR SUJEITO A CONFERENCIA. GUARDE ESTE
COMPROVANTE ATE A OPERACAO SER PROCESSADA.

OUVIDORIA SICCOB: 08007250996

TERMINAL ATM: 3032.0005.0044.PROCOMP





ESTADO DE SANTA CATARINA
ASSOCIAÇÃO CULTURAL E ESPORTIVA DE
MARAVILHA
DEPARTAMENTO DE CULTURA

NOME DO PROFISSIONAL: MÁRIO ANTÔNIO PASA

GRUPO / CORAL: CORAL SANTA CECÍLIA

RELATÓRIO DAS ATIVIDADES:

DATA	ATIVIDADE
06/08/18	Ensaio de canto normal.
13/08/18	Ensaio de canto normal.
14/08/18	Cantou culto de enterro de Doacir Panzera, na Igreja Sagrada Família
20/08/18	Ensaio de canto normal.
23/08/18	Cantou Culto de enterro, da Sra, Claudia Engler, na Igreja Sagrada Família, no Bairro Floresta
27/08/18	Ensaio de canto normal.
	Maravilha-SC, 31/08/2018 Assinatura: <u>M. Pasa</u>



Comp 018 Banco 756 Cooperativa 3032 C1 2 SEITE Conta 000124437-0 C2 0 QUATRO Série 001 Cheque Nº 000583 C3 5 JIM 4402 492.75

Pague por este Cheque a quantia de quatrocentos e noventa e dois reais
6596 6596 6596 e centavos acima
a Isidoro Waldemar ou à sua ordem

SICOOB SICOOB CREDIAL/SC
EMPRESARIAL Confeção: 07/2018

Isidoro Waldemar
de 10 de Setembro de 2018
Doutor

COOPERATIVA DE CREDITO DE LIVRE ADMISSAO DE ASSOCIADOS AURIVERDE - SICOOB - CREDIAL/SC
AV MARAVILHA, 425
CENTRO MARAVILHA SC
TEL.: 49-3646-0300 Ouvidoria - 08007250996

073032SICOOBASSOCIACAO CULTURAL E ESPORTIVA DE000583073032SICOOBASSOCIACAO CULTURAL
ASSOCIACAO CULTURAL E ESPORTIVA DE
CNPJ.: 72.324.718/0001-44
CLIENTE BANCARIO DESDE: 03/2014 TEL: 49 3664-0044

Central de Atendimento do Banco Central (DDG) 0800-9792345

756303260 01300056354 2000124437010

SICOOB - SISTEMA DE COOPERATIVAS DE CREDITO DO BRASIL
SISBR - SISTEMA DE INFORMATICA DO SICOOB

10/09/2018 COMPROVANTE DE ENTREGA 14:19:51
DE ENVELOPE
DEPOSITO EM CONTA CORRENTE - CHEQUE

ORIGEM DA OPERACAO
COOPERATIVA: 3032 - PAC: 5 - SICOOB CREDIAL/SC
TERMINAL: 44

DADOS DO FAVORECIDO
DESTINO: 3032/SICOOB CREDIAL/SC
CONTA: 123.849-3
ASSOCIADO: ISELIA WALDOW - ME
NO ENVELOPE: 14.776.030-0
NO AUTENTICACAO: 238
VALOR: 492,75

VALOR SUJEITO A CONFERENCIA, GUARDE ESTE
COMPROVANTE ATÉ A OPERACAO SER PROCESSADA.

OUIVORIA SICOOB: 08007250996

TERMINAL ATM: 3032.0005.0044.PROCOMP

 <p>PREFEITURA MUNICIPAL DE MARAVILHA SECRETARIA DE PLANEJAMENTO, ADMINISTRAÇÃO E FAZENDA NOTA FISCAL DE SERVIÇOS ELETRÔNICA (NFS-e)</p>	Número do RPS	Número da nota 16
	Data da emissão da nota 29/08/2018 14:41:10	
	Data do fato gerador 29/08/2018 14:41:10	
	Código de verificação AVFPBUHDS	

PRESTADOR DE SERVIÇOS

Nome fantasia: CANTO CORAL FEYH
 Nome/Razão social: ROQUE FEYH 38584212949
 CPF/CNPJ: 27.256.490/0001-48 Inscrição municipal: 7235
 Endereço: AV 7 DE SETEMBRO Número: 1666 Bairro: CENTRO CEP: 89874-000
 Complemento:
 Município: Maravilha UF: SC
 E-mail: Site:
 Inscrição estadual:
 Telefone: (49) 8403-7380

TOMADOR DE SERVIÇOS

Nome fantasia: ACEMA
 Nome/Razão social: ACEMA - ASSOCIACAO CULTURAL E ESPORTIVA DE MARAVILHA
 CPF/CNPJ: 72.324.718/0001-44 Inscrição municipal: 5161 Inscrição estadual:
 Endereço: EUCLIDES DA CUNHA Número: 60 Bairro: CENTRO CEP: 89874-000
 Complemento:
 Município: Maravilha UF: SC
 E-mail: ordete.cultura@maravilha.sc.gov.br Telefone: (49) 3664-0044 Celular:

DISCRIMINAÇÃO DOS SERVIÇOS

	Valor unitário	Qtd	Valor do serviço	Base de cálculo (%)	ISS
serviço prestado como maestro no lar de convivencia	600,0000	1,0000	600,0000	600,00x0,00 =	0,00

Forma de Pagamento

Parcela	Vencimento	Tipo	Valor (R\$)	Parcela	Vencimento	Tipo	Valor (R\$)	Parcela	Vencimento	Tipo	Valor (R\$)
1		À vista	600,00								

RETENÇÕES FEDERAIS

PIS/PASEP	COFINS	INSS	IR	CSLL	Outras retenções
R\$ 0,00	R\$ 0,00	R\$ 0,00	R\$ 0,00	R\$ 0,00	R\$ 0,00
Valor bruto = R\$ 600,00		Valor líquido = R\$ 600,00			

Códigos dos serviços:

08.02 - Instrução, treinamento, orientação pedagógica e educacional, avaliação de conhecimentos de qualquer natureza.

Desc. condicionado(R\$)	Desc. incondicionado(R\$)	Deduções(R\$)	Base de cálculo(R\$)	Valor ISS(R\$)
0,00	0,00	0,00	600,00	0,00

TRIBUTAÇÃO DO ISSQN

Natureza da operação: Tributaç o no munic pio

Situaç o tribut ria do ISSQN: Normal

Local da prestaç o do serviço: Maravilha

OUTRAS INFORMAÇÕES

Esta NFS-e foi emitida com respaldo na Lei Municipal 3.731/2014 regulamentada pelo Decreto 106/2014. Para verificar a autenticidade acesse a p gina: https://e-gov.betha.com.br/e-nota/verificar_autenticidade.faces
 Prestador de serviços optante pelo Simples Nacional.
 Situaç o desta NFS-e: Normal

Valor aproximado do tributo federal - R\$ 80,70 (13,45%), estadual - R\$ 0,00 (0,00%), municipal - R\$ 16,68 (2,78%) , com base na Lei 12.741/2012 e no Decreto 8.264/2014 - Fonte: IBPT



Verificar autenticidade

Prefeitura Municipal de Maravilha/SC
 Departamento Municipal de Cultura
 Nome: **CANTAR é VIVER – LAR DE CONVIVÊNCIA**
 Maestro ou Coordenador.: **ROQUE FEYH**
 Mês: *de agosto*

Lista de Presença

21 28.

Nº	NOME	DIA 07	DIA 10	DIA	DIA	DIA
01	ADEMAR VANSO	<i>ER</i>	<i>ER</i>	<i>ER</i>	Amélia	<i>ER</i>
02	AMELIA ZANLUCHI	Amélia	Amélia	Amélia	Amélia	
03	ANÉLIO ENGLER	Amélio Engler	Amélio Engler	Amélio Engler	Amélio Engler	
04	ANTONIO KLIER	Antonio Klier	A. K.	A. K.	A. K.	
05	ARMANDO ALBRECHT					
06	CECILIA PEANEZZOLA					
07	CELIA SELLY DEIKE					
08	DERCILIO SCAPINI	Dercilio	Dercilio	Dercilio	Dercilio	
09	EMA BONAMIGO	EMA	EMA	EMA	EMA	
10	ENECI GRUBER					
11	GEMA SIRTULLI	Gema Rigo Sirtull	G.R.S.	G.R.S.	G.R.S.	
12	INES CAVALLI					
13	IRINEIA WESNER					
14	IRINEO LUNKES	Irineo L.	Irineo L.	Irineo L.	Irineo L.	
15	IRMA PALU ZANIN	IRMA	IRMA			
16	JOICI PARCIANELLO					
17	JUREMA CAVALLI					
18	LEIDES ROMITTI	R.	R.	R.	R.	
19	LEONDA NOTHAFT	Leonda	Leonda	Leonda	Leonda	
20	LEONITA FORGIARINI	Leonita	Leonita	Leonita	Leonita	
21	LIDIA SIRTULLI					

07/08

10

21

28

22	LORI POTRAZT	Servi Potrazt	Servi Potrazt	Servi Potrazt	Servi Potrazt
23	LUIZIA ERIKA KOCHAN	Erika Kochan & Erika Kochan	Erika Kochan & Erika Kochan	Erika Kochan & Erika Kochan	Erika Kochan
24	LURDES CECCON	Lurdes Cecon	Lurdes Cecon	Lurdes Cecon	Lurdes Cecon
25	LURDES OLIVEIRA	Lurdes Oliveira	Lurdes Oliveira	Lurdes Oliveira	Lurdes Oliveira
26	MIGUEL CAVALLI	Miguel C. Cavalli	Miguel C. Cavalli	Miguel C. Cavalli	Miguel C. Cavalli
27	NILDO PEDROSO	Nildo Pedroso	Nildo Pedroso	Nildo Pedroso	Nildo Pedroso
28	OLINDA FERNANDES				
29	ROMEU FREITAG	Romeu Fri	Romeu Fri	Romeu Fri	Romeu Fri
30	TEREZA COPINI	Tereza C. Copini	Tereza C. Copini	Tereza C. Copini	Tereza Copini
31	TEREZA POLAZZO				
32	VITOR D. BONAMIGO	Vitor D. Bonamigo	Vitor D. Bonamigo	Vitor D. Bonamigo	Vitor D. Bonamigo
33	VITORIA TELESKI	Vitoria Teleski	Vitoria Teleski	Vitoria Teleski	Vitoria Teleski

Angelina

Zelia Longhi

Angelina

Zelia

Angelina

Angelina



ESTADO DE SANTA CATARINA
ASSOCIAÇÃO CULTURAL E ESPORTIVA DE MARAVILHA
DEPARTAMENTO DE CULTURA

NOME DO PROFISSIONAL: Roque Fejh

GRUPO / : Coral Cantar e viver do lar de convivência

RELATÓRIO DAS ATIVIDADES:

DATA	ATIVIDADE
07	Encontro normal
10	Detalhes nos cantos para apresentação do encontro de corais no 25 julho
14	Encontro com almoço e com matine
17	Encontro normal
28	Encontro com culto ou missa
11	Foi o encontro dos corais no 25 julho

Maravilha, SC, 31 / 08 2018.

Assinatura Roque Fejh



Comp 018 Banco 756 Cooperativa 3032 Cf 2 Conta 000124437-0 Série 001 Cheque Nº 000581 ONTO 9 LIM 8746 R\$ 600,00

Pague por este Cheque a quantia de Quinhentos e oitenta e oito reais 2888 e centavos acima

a Roberto Teffi 2888 ou à sua ordem

SICOOB SICOOB CREDIAL/SC
EMPRESARIAL Confeção: 07/2018

COOPERATIVA DE CREDITO DE LIVRE ADMISSAO DE ASSOCIADOS AURIVERDE - SICOOB - CREDIAL/SC
AV MARAVILHA 425 CENTRO MARAVILHA SC
TEL.: 49-3646-0300 Ouvidoria - 08007250996

Milena 10 de Setembro de 2018
Daudarbo
003032SICOOB ASSOCIACAO CULTURAL E ESPORTIVA DE 000581003032SICOOB ASSOCIACAO CULTURAL
CNPJ.: 72.324.718/0001-44
CLIENTE BANCARIO DESDE: 03/2014 TEL: 49 3664-0044

Central de Atendimento do Banco Central (DDG) 0800-9792345

⑈75630326⑈ 01300058154 700012643701⑈

www.sicoobcredial.coop.br



- SICOOB -

SISTEMA DE COOPERATIVAS DE CREDITO DO BRASIL
SISBR - SISTEMA DE INFORMATICA DO SICOOB

10/09/2018 14:18:47
COMPROVANTE DE ENTREGA
DE ENVELOPE
DEPOSITO EM CONTA CORRENTE - CHEQUE

ORIGEM DA OPERACAO

COOPERATIVA: 3032 - PAC: 5 - SICOOB CREDIAL/SC
TERMINAL: 44

DADOS DO FAVORECIDO

DESTINO:	3032/SICOOB CREDIAL/SC
CONTA:	104.546-6
ASSOCIADO:	ROQUE FEYH
Nº ENVELOPE:	14.776.046-6
Nº AUTENTICACAO:	237
VALOR:	600,00

VALOR SUJEITO A CONFERENCIA. GUARDE ESTE
COMPROVANTE ATE A OPERACAO SER PROCESSADA.

OUIDORIA SICOOB: 08007250996

TERMINAL ATM: 3032.0005.0044.PROCOMP

www.sicoobcredial.coop.br



 PREFEITURA MUNICIPAL DE MARAVILHA SECRETARIA DE PLANEJAMENTO, ADMINISTRAÇÃO E FAZENDA NOTA FISCAL DE SERVIÇOS ELETRÔNICA (NFS-e)	Número do RPS	Número da nota 14
	Data da emissão da nota 03/09/2018 21:22:09	
	Data do fato gerador 03/09/2018 21:22:09	
	Código de verificação E4XMTXHKH	

PRESTADOR DE SERVIÇOS

Nome fantasia:

Nome/Razão social: VILSON DEBASTIANI 34757945949

CPF/CNPJ: 27.573.358/0001-60 Inscrição municipal: 7293

Endereço: R VICTOR MEIRELLES Número: 305 Bairro: CENTRO CEP: 89874-000

Complemento:

Município: Maravilha UF: SC

E-mail: vilsondebastiani@yahoo.com.br Site:

Inscrição estadual:
Telefone: (49) 99913-2267

TOMADOR DE SERVIÇOS

Nome fantasia: ACEMA

Nome/Razão social: ACEMA - ASSOCIACAO CULTURAL E ESPORTIVA DE MARAVILHA

CPF/CNPJ: 72.324.718/0001-44 Inscrição municipal: 5161 Inscrição estadual:

Endereço: EUCLIDES DA CUNHA Número: 60 Bairro: CENTRO CEP: 89874-000

Complemento:

Município: Maravilha UF: SC

E-mail: esporte@maravilha.sc.gov.br Telefone: (49) 3664-0044 Celular:

DISCRIMINAÇÃO DOS SERVIÇOS

	Valor unitário	Qtd	Valor do serviço	Base de cálculo (%)	ISS
Prestação de serviço como Professor de canto/coral referente ao mês de AGOSTO/2018.	600,0000	1,0000	600,0000	600,00x0,00 =	0,00

Forma de Pagamento

Parcela	Vencimento	Tipo	Valor (R\$)	Parcela	Vencimento	Tipo	Valor (R\$)	Parcela	Vencimento	Tipo	Valor (R\$)
1		À vista	600,00								

RETENÇÕES FEDERAIS

PIS/PASEP	COFINS	INSS	IR	CSLL	Outras retenções
R\$ 0,00	R\$ 0,00	R\$ 0,00	R\$ 0,00	R\$ 0,00	R\$ 0,00
Valor bruto = R\$ 600,00		Valor líquido = R\$ 600,00			

Códigos dos serviços:
12.16 - Exibição de filmes, entrevistas, musicais, espetáculos, shows, concertos, desfiles, óperas, competições esportivas, de destreza intelectual ou congêneres.

Desc. condicionado(R\$)	Desc. incondicionado(R\$)	Deduções(R\$)	Base de cálculo(R\$)	Valor ISS(R\$)
0,00	0,00	0,00	600,00	0,00

TRIBUTAÇÃO DO ISSQN

Natureza da operação: Tributação no município

Situação tributária do ISSQN: Normal

Local da prestação do serviço: Maravilha

OUTRAS INFORMAÇÕES

Esta NFS-e foi emitida com respeito na Lei Municipal 3.731/2014 regulamentada pelo Decreto 106/2014. Para verificar a autenticidade acesse a página: https://e-gov.maravilha.com.br/e-nota/verificar_autenticidade.faces
 Prestador de serviços optante pelo Simples Nacional.
 Situação desta NFS-e: Normal

Valor aproximado do tributo federal - R\$ 80,70 (13,45%), estadual - R\$ 0,00 (0,00%), municipal - R\$ 28,56 (4,76%) , com base na Lei 12.741/2012 e no Decreto 8.264/2014 - Fonte: IBPT



Verificar autenticidade

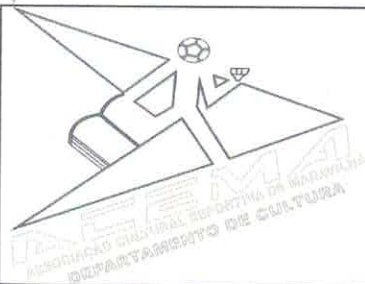

ESTADO DE SANTA CATARINA
ASSOCIAÇÃO CULTURAL E ESPORTIVA DE MARAVILHA
DEPARTAMENTO DE CULTURA

NOME DO PROFISSIONAL: **Vilson Debastiani**

GRUPO DE CANTOS : **ACIMA – Associação Cultural Italiana de Maravilha SC**

RELATÓRIO DAS ATIVIDADES:

01/08/18	ENSAIO DE CANTOS
06/08/18	ENSAIO - PREP. P/ FESTA EM CAXAMBU ROSUL DIA 07/08/18
07/08/18	PARTICIPAÇÃO DA SESSETA ESPECIAL DA CÂMARA DE LEITORES DE CAXAMBU ROSUL - Homenagem ao Grupo Italiano da cidade
11/08/18	PARTICIPAÇÃO NO ENCONTRO DE CORAIS DO 25 DE JULHO DE 11H.
15/08/18	ENSAIO PREPARAÇÃO P/ FESTA ITALIANA EM NOVA CRECHIM (18/08/18)
18/08	FESTA ITALIANA EM NOVA CRECHIM.
22/08	ENSAIO - PREPARAÇÃO P/ FESTA ITALIANA EM PORTÃO DOESTE (26/08)
26/08	FESTA ITALIANA EM PORTÃO DO DOESTE
29/08	ENSAIO - CANTINA

Maravilha, SC, 31 108 2018.

Assinatura



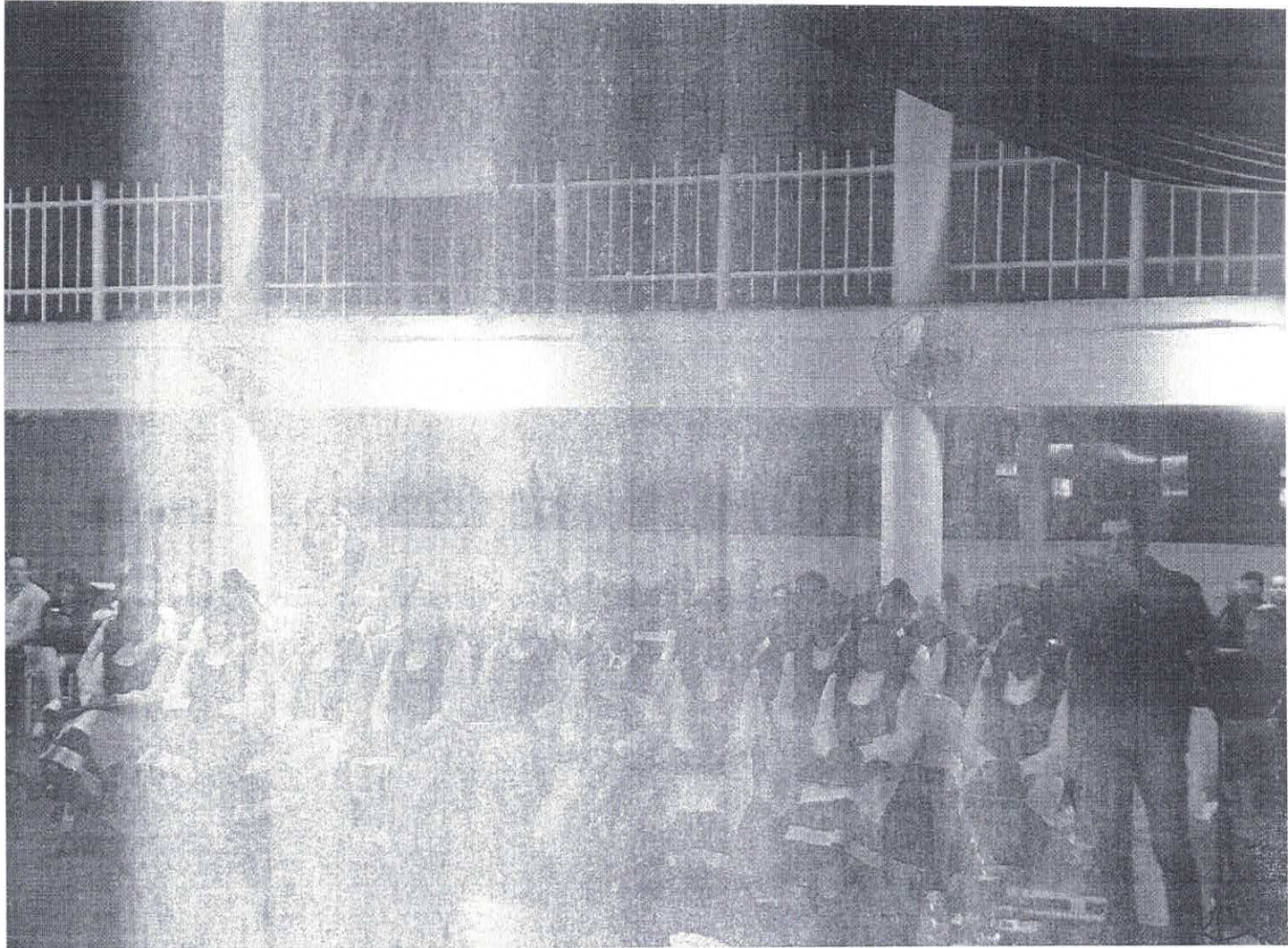





Comp 018 Banco 756 Cooperativa 3032 C1 2 SETE Conta 000124437-0 C2 0 CINCO Série 001 Cheque Nº 000582 C3 7 JM 6013 R\$ 00,00

Pague por este Cheque a quantia de Seiscentos reais 7535

a Vilson Dehertou 7535 e centavos acima ou à sua ordem



EMPRESARIAL Confeção: 07/2018

COOPERATIVA DE CREDITO DE LIVRE ADMISSAO DE ASSOCIADOS AURIVERDE - SICOOB - CREDIAL/SC AV MARAVILHA, 425 CENTRO MARAVILHA SC TEL.: 49-3646-0300 Ouvidoria - 08007250996

Melo de 10 de Julho de 2018
Daniel
ASSOCIACAO CULTURAL E ESPORTIVA DE OD3032SICOOBASSOCIACAO CULTURAL E ESPORTIVA DE OD005820D3032SICOOBASSOCIACAO CULTURAL CNPJ.: 72.324.718/0001-44 CLIENTE BANCARIO DESDE: 03/2014 TEL: 49 3664-0044

Central de Atendimento do Banco Central (DDG) 0800-9792345

7535 00325 01800058254 70001244370

OPORTUNIDADES
SUA VIDA E GERANDO
www.sicoobcredial.com.br



- SICOOB -

SISTEMA DE COOPERATIVAS DE CREDITO DO BRASIL
SISBR - SISTEMA DE INFORMATICA DO SICOOB

10/09/2018 COMPROVANTE DE ENTREGA 14:17:46
DE ENVELOPE
DEPOSITO EM CONTA CORRENTE - CHEQUE

ORIGEM DA OPERACAO
COOPERATIVA: 3032 - PAC: 5 - SICOOB CREDIAL/SC
TERMINAL: 44

DADOS DO FAVORECIDO

DESTINO:.....3032/SICOOB CREDIAL/SC
CONTA:.....105.549-6
ASSOCIADO:.....VILSON DEBASTIANI
Nº ENVELOPE:.....14.776.045-8
Nº AUTENTICAÇÃO:.....236
VALOR:.....600,00

VALOR SUJEITO A CONFERENCIA. GUARDE ESTE
COMPROVANTE ATE A OPERACAO SER PROCESSADA.

OUIDORIA SICOOB: 08007250996

TERMINAL ATM: 3032.0005.0044.PROCOMP

OPORTUNIDADES
SUA VIDA E GERANDO

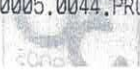

 PREFEITURA MUNICIPAL DE MARAVILHA SECRETARIA DE PLANEJAMENTO, ADMINISTRAÇÃO E FAZENDA NOTA FISCAL DE SERVIÇOS ELETRÔNICA (NFS-e)	Número do RPS	Número da nota 17
	Data da emissão da nota 31/08/2018 15:00:07	
	Data do fato gerador 31/08/2018 15:00:07	
	Código de verificação URLHD9OWD	

PRESTADOR DE SERVIÇOS

Nome fantasia: -	Inscrição estadual:
Nome/Razão social: ACACIA DIVINA SEHNEM 04779335990	Telefone: (49) 99965-0693
CPF/CNPJ: 27.227.985/0001-49	Inscrição municipal: 7354
Endereço: R 15 DE NOVEMBRO Número: 433 Bairro: CENTRO CEP: 89874-000	
Complemento:	
Município: Maravilha	UF: SC
E-mail:	Site:

TOMADOR DE SERVIÇOS

Nome fantasia: ACEMA		
Nome/Razão social: ACEMA - ASSOCIACAO CULTURAL E ESPORTIVA DE MARAVILHA		
CPF/CNPJ: 72.324.716/0001-44	Inscrição municipal: 5161	Inscrição estadual:
Endereço: EUCLIDES DA CUNHA Número: 60 Bairro: CENTRO CEP: 89874-000		
Complemento:		
Município: Maravilha	UF: SC	
E-mail: cultura@maravilha.sc.gov.br	Telefone: (49) 3664-0044	Celular:

DISCRIMINAÇÃO DOS SERVIÇOS

	Valor unitário	Qtd	Valor do serviço	Base de cálculo (%)	ISS
Oficina de Ballet	800,0000	1,0000	800,0000	800,00x0,00 =	0,00

Forma de Pagamento

Parcela	Vencimento	Tipo	Valor (R\$)	Parcela	Vencimento	Tipo	Valor (R\$)	Parcela	Vencimento	Tipo	Valor (R\$)
1		À vista	800,00								

RETENÇÕES FEDERAIS

PIS/PASEP	COFINS	INSS	IR	CSLL	Outras retenções
R\$ 0,00	R\$ 0,00	R\$ 0,00	R\$ 0,00	R\$ 0,00	R\$ 0,00
Valor bruto = R\$ 800,00		Valor líquido = R\$ 800,00			

Códigos dos serviços:

08.02 - Instrução, treinamento, orientação pedagógica e educacional, avaliação de conhecimentos de qualquer natureza.

Desc. condicionado(R\$)	Desc. incondicionado(R\$)	Deduções(R\$)	Base de cálculo(R\$)	Valor ISS(R\$)
0,00	0,00	0,00	800,00	0,00

TRIBUTAÇÃO DO ISSQN

Natureza da operação: Tributação no município
Situação tributária do ISSQN: Normal
Local da prestação do serviço: Maravilha

OUTRAS INFORMAÇÕES

Esta NFS-e foi emitida com respaldo na Lei Municipal 3.731/2014 regulamentada pelo Decreto 106/2014. Para verificar a autenticidade acesse a página: https://e-gov.betha.com.br/e-nota/verificar_autenticidade.faces
 Prestador de serviços optante pelo Simples Nacional.
 Situação desta NFS-e: Normal

Valor aproximado do tributo federal - R\$ 107,60 (13,45%), estadual - R\$ 0,00 (0,00%), municipal - R\$ 22,24 (2,78%), com base na Lei 12.741/2012 e no Decreto 8.264/2014 - Fonte: IBPT



Verificar autenticidade



ESTADO DE SANTA CATARINA
ASSOCIAÇÃO CULTURAL E ESPORTIVA DE MARAVILHA
DEPARTAMENTO DE CULTURA

NOME DO PROFISSIONAL: Alciana D. Sehem
OFICINA: Ballet

RELATÓRIO DAS ATIVIDADES:

DATA	ATIVIDADE
06	Exercício na barra ; 1º arabesque , demi plié.
13	Aula com exercícios no centro.
20	Coreografia.
27	Aula sobre maquiagem para espetáculo de ballet.

Maravilha, SC, 03 / 09 2018.

Assinatura







Comp	Banco	Cooperativa	C1	Conta	C2	Série	Cheque N°	C3	R\$
018	756	3032	2	000124437-0	0	001	000574	6	4496
018	756	3032	2	000124437-0	0	001	000574	6	4496

Pague por este
 Cheque a quantia de 2565 realtos reais 2565
 2565 e centavos acima
 a Associa Selma 2565 ou à sua ordem

Uelis de 10 de 2018
Dezembro

SICOOB SICOOB CREDIAL/SC
 EMPRESARIAL Confeção: 07/2018

COOPERATIVA DE CREDITO DE LIVRE ADMISSAO DE
 ASSOCIADOS AURIVERDE - SICOOB - CREDIAL/SC
 AV MARAVILHA, 425
 CENTRO, MARAVILHA SC
 TEL.: 49-3646-0300 Ouvidoria - 08007250996

903032SICOOBASSOCIACAO CULTURAL E ESPORTIVA DE000574SQ3032SICOOBASSOCIACAO CULTURAL
 ASSOCIACAO CULTURAL E ESPORTIVA DE
 CNPJ.: 72.324.718/0001-44
 CLIENTE BANCARIO DESDE: 03/2014 TEL.: 49 3664-0044

Central de Atendimento do Banco Central (DDG) 0800-9792345





AUTO-ATENDIMENTO - ag. maravilha
DATA: 10/09/2018 HORA: 15:15:03
TERMINAL: 10771001 CONTROLE: 107710010565

COMPROVANTE PROVISÓRIO DE
DEPÓSITO DE CHEQUES

CONTA CREDITADA: 1077.023.00004968-0
NOME: ACACIA DIVINA SEHNEM
VALOR TOTAL DOS CHEQUES: 800,00
NÚMERO DO ENVELOPE: 5843310988
NÚMERO DE CONTROLE: 253545293

A confirmação do depósito se dará pelo
lançamento do valor na conta do favorecido após
a abertura do envelope e a verificação dos
valores contidos.

Informações, reclamações, sugestões e elogios
SAC CAIXA: 0800-726 0101
Ouvidoria da CAIXA: 0800-725 7474
www.caixa.gov.br

 <p>PREFEITURA MUNICIPAL DE MARAVILHA SECRETARIA DE PLANEJAMENTO, ADMINISTRAÇÃO E FAZENDA NOTA FISCAL DE SERVIÇOS ELETRÔNICA (NFS-e)</p>	Número do RPS	Número da nota	
			16
	Data da emissão da nota		31/08/2018 10:47:46
	Data do fato gerador		31/08/2018 10:47:46
		Código de verificação	
		FKBKXC4QQ	

PRESTADOR DE SERVIÇOS

Nome fantasia: DECORARTE
 Nome/Razão social: ARACI WEBER POTTRATZ
 CPF/CNPJ: 15.083.168/0001-85 Inscrição municipal: 4645
 Endereço: AV ANITA GARIBALDI Número: 848 Bairro: CENTRO CEP: 89874-000
 Complemento: SALA 01
 Município: Maravilha UF: SC
 E-mail: Site:

Inscrição estadual:
 Telefone: (49) 3664-1754

TOMADOR DE SERVIÇOS

Nome fantasia: ACEMA
 Nome/Razão social: ACEMA - ASSOCIACAO CULTURAL E ESPORTIVA DE MARAVILHA
 CPF/CNPJ: 72.324.718/0001-44 Inscrição municipal: 5161 Inscrição estadual:
 Endereço: EUCLIDES DA CUNHA Número: 60 Bairro: CENTRO CEP: 89874-000
 Complemento:
 Município: Maravilha UF: SC
 E-mail: cultura@maravilha.sc.gov.br Telefone: (49) 3664-0044 Celular:

DISCRIMINAÇÃO DOS SERVIÇOS

	Valor unitário	Qtd	Valor do serviço	Base de cálculo (%)	ISS
valor proporcional referente aos dias 01 a 31 de agosto para as aulas Patwork	400,0000	1,0000	400,0000	400,00x2,01 =	8,04

Forma de Pagamento

Parcela	Vencimento	Tipo	Valor (R\$)	Parcela	Vencimento	Tipo	Valor (R\$)	Parcela	Vencimento	Tipo	Valor (R\$)
1		À vista	400,00								

RETENÇÕES FEDERAIS

PIS/PASEP	COFINS	INSS	IR	CSLL	Outras retenções
R\$ 0,00	R\$ 0,00	R\$ 0,00	R\$ 0,00	R\$ 0,00	R\$ 0,00
Valor bruto = R\$ 400,00			Valor líquido = R\$ 400,00		

Códigos dos serviços:

08.02 - Instrução, treinamento, orientação pedagógica e educacional, avaliação de conhecimentos de qualquer natureza.

Desc. condicionado(R\$)	Desc. incondicionado(R\$)	Deduções(R\$)	Base de cálculo(R\$)	Valor ISS(R\$)
0,00	0,00	0,00	400,00	8,04

TRIBUTAÇÃO DO ISSQN

Natureza da operação: Tributação no município

Situação tributária do ISSQN: Normal

Local da prestação do serviço: Maravilha

OUTRAS INFORMAÇÕES

Esta NFS-e foi emitida com respaldo na Lei Municipal 3.731/2014 regulamentada pelo Decreto 106/2014. Para verificar a autenticidade acesse a página: https://e-gov.betha.com.br/e-nota/verificar_autenticidade.faces
 Prestador de serviços optante pelo Simples Nacional.. Alíquota do ISS 2.01%
 Situação desta NFS-e: Normal
 Documento emitido por ME ou EPP optante pelo simples Nacional. Não gera direito a crédito fiscal de IPI.



Verificar autenticidade

Valor aproximado do tributo federal - R\$ 53,80 (13,45%), estadual - R\$ 0,00 (0,00%), municipal - R\$ 11,12 (2,78%) , com base na Lei 12.741/2012 e no Decreto 8.264/2014 - Fonte: IBPT



ESTADO DE SANTA CATARINA
ASSOCIAÇÃO CULTURAL E ESPORTIVA DE MARAVILHA
DEPARTAMENTO DE CULTURA

NOME DO PROFISSIONAL: Prosci Weber Poltratz

OFICINA : Artesanato

RELATÓRIO DAS ATIVIDADES:

DATA	ATIVIDADE
02/08	puxa saco de morangos e alguns pimentões, Foi finalizado algumas vacas de porta toalha.
09/08	Iniciamos artigos natalinos, Finalizamos mais algumas vacas porta toalhas.
16/08	Hoje foi cortado as botas natalinas e colamos algumas coisas (tosto Noel.)
23/08	Hoje costuramos bota, Barba, foi colado algumas coisas e finalizado artigo de Natal
30/08	Hoje teve uma confraternização de enceramento, obrigada pela oportunidade.

Maravilha, SC, 05 / 09 2018.

Assinatura Prosci Weber Poltratz

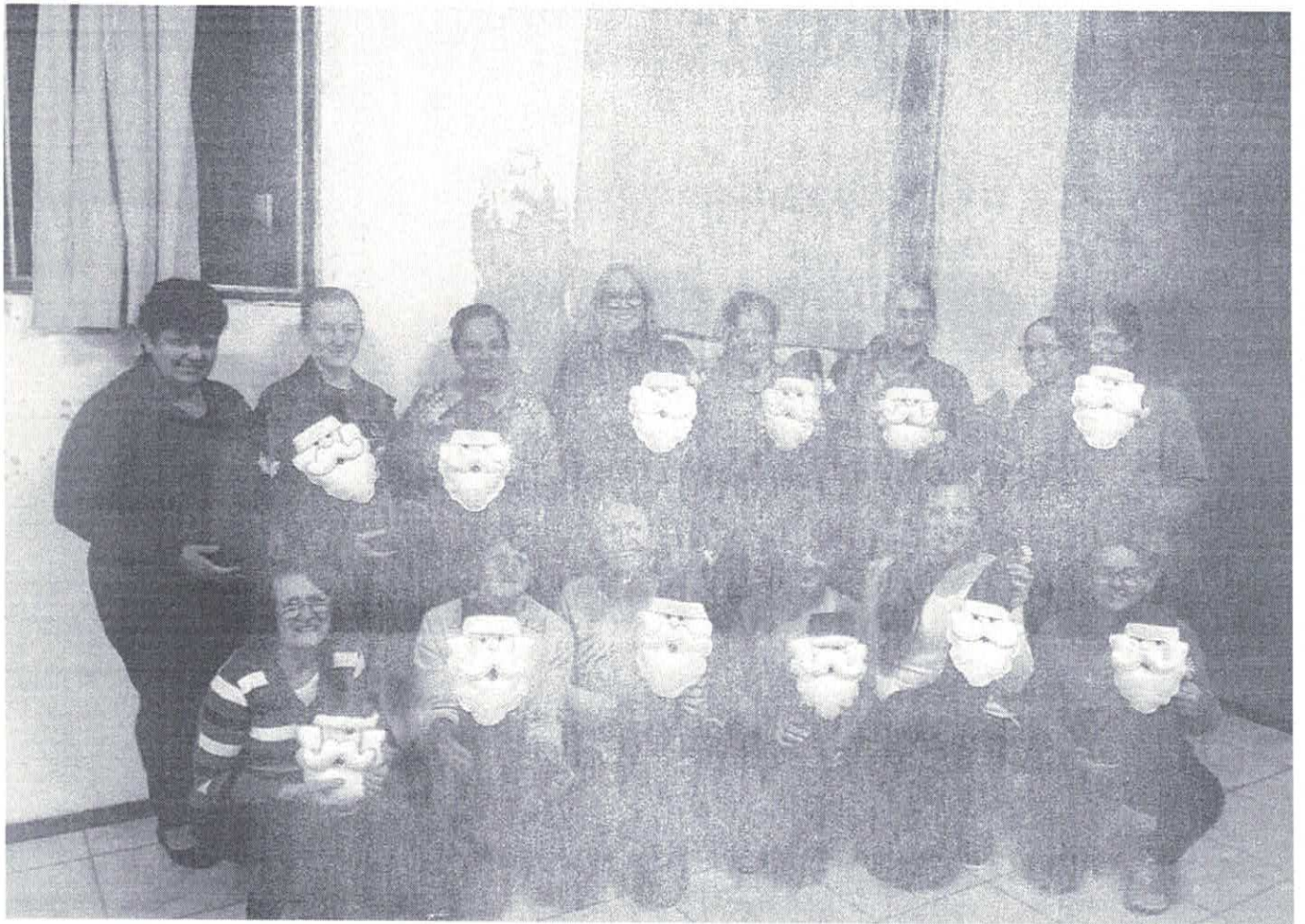

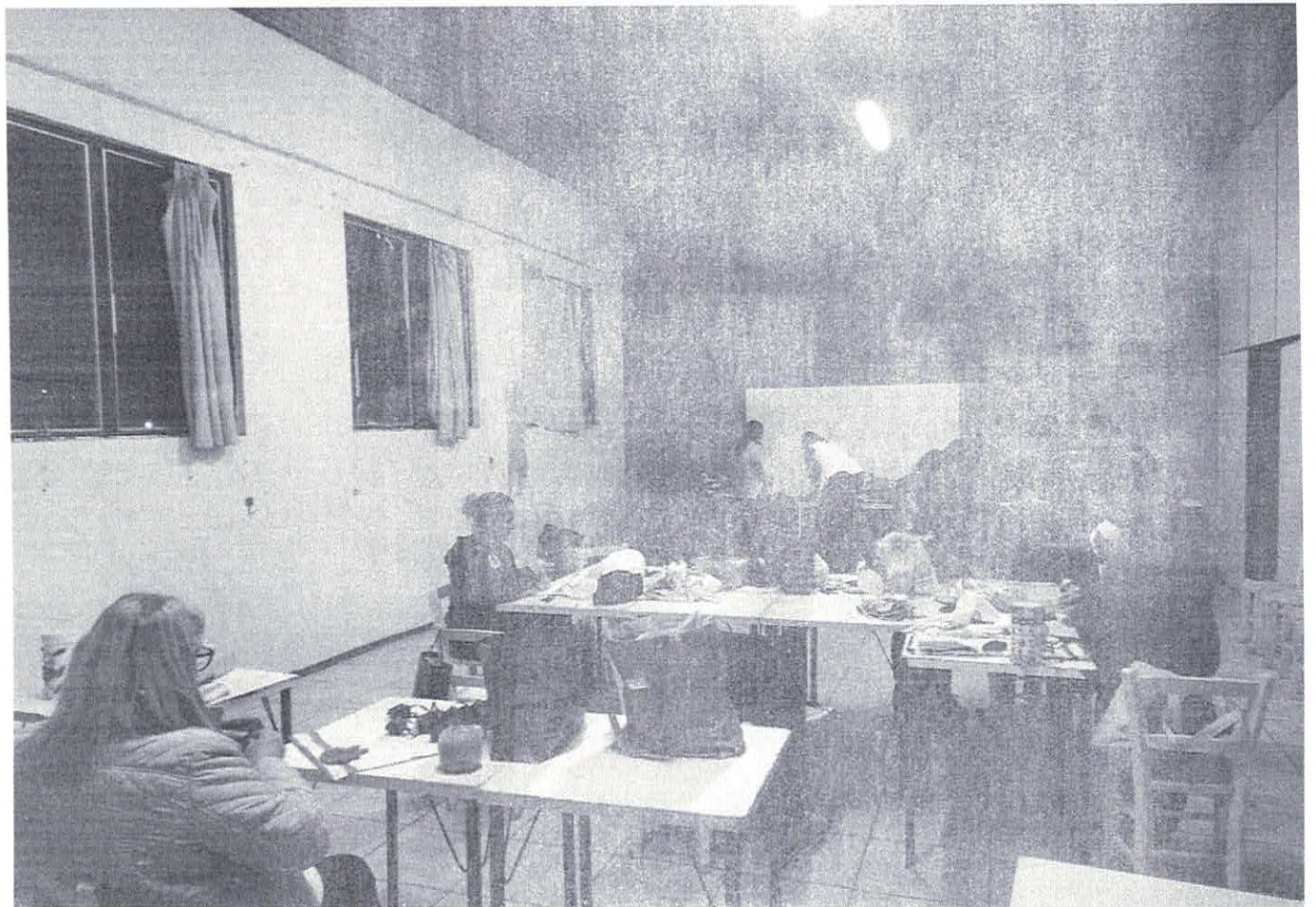

Comp. 018	Banco 756	Cooperativa 3032	C1 2 SETE	Conta 000124437-0	C2 0 QUATRO	Série 001	Cheque N° 000575	C3 4 UM	3059	RS 400,00
018	756	3032	2	000124437-0	0	001	000575	4		

Pague por este
 Cheque a quantia de quatrocentos reais 3516 3516 3516 e centavos acima
 a Moise W Polakatz ou à sua ordem

SICOOB SICOOB CREDIAL/SC
 EMPRESARIAL Confeção: 07/2018

COOPERATIVA DE CREDITO DE LIVRE ADMISSAO DE ASSOCIADOS AURIVERDE - SICOOB - CREDIAL/SC
 AV MARAVILHA 425
 CENTRO MARAVILHA SC
 TEL.: 49-3646-0300 Ouvidoria - 08007250996

Valeo de 10 de Setembro de 2018
Paula
 SC3032SICOOBASSOCIACAO CULTURAL E ESPORTIVA DE 000575SC3032SICOOBASSOCIACAO CULTURAL
 ASSOCIACAO CULTURAL E ESPORTIVA DE
 CNPJ.: 72.324.718/0001-44
 CLIENTE BANCARIO DESDE: 03/2014 TEL.: 49 3664-0044

Central de Atendimento do Banco Central (DDG) 0800-9792345

75630324 0180005755 700012443701

SISBB - SISTEMA DE INFORMACOES BANCO DO BRASIL
10/09/2018 - Autoatendimento - 14:50:28
085874892 2434

COMPROVANTE DE ENTREGA DE ENVELOPE
DEPOSITO EM CONTA CORRENTE - CHEQUE

=====

FAVORECIDO	ARACI WEBER POTTRATZ
AGENCIA:	0858-3
CONTA:	21.972-X
VALOR *	400,00
NR. ENVELOPE	1.740.667.769

* Acolhido em: 10/09/2018, na Agência 0858-3.

=====

*VALOR SUJEITO A CONFERENCIA

Depositos realizados durante o expediente bancario serao conferidos e processados ate as 23h59 do mesmo dia. Apos o expediente bancario, aos sabados, domingos e feriados, ate as 23h59 do primeiro dia util subsequente.

Cheques estao sujeitos aos prazos legais de compensacao e devolucao.

Se houver divergencia no valor depositado, o envelope sera processado pelo valor apurado. Envelopes vazios nao serao abertos e permanecerao disponiveis por 60 dias na agencia onde foi depositado, para visualizacao.

Acompanhe o processamento do seu deposito nos canais BB na opcao "Consulta Envelope":
Aplicativo BB / www.bb.com.br / Caixa Eletronico
Central de atendimento BB: 4003-0148
(capitais e regioes metropolitanas)
ou 0800-729-0148 (demais localidades).

Leia no verso como conservar este documento, entre outras informacoes.

CINEIDE APARECIDA SANTOS MULLER - MEI*Escola de Dança*

Fones: (49) 3664-1344 / (49) 9978-8423

Av. Araucária, 1360 - 2º Pavimento - Bairro Progresso
CEP 89.874-000 - Maravilha - Santa Catarina**NOTA FISCAL PREST. DE SERVIÇO**CNPJ 18.043.863/0001-01
Inscr. Mun. 6046-0

Nº 000005

Nat. da Operação: _____

Data: 31 de AGOSTO de 20181ª Via (Branca) Cliente
2ª Via (Amarela) BlocoCliente: ACEMAEndereço: EUCLIDES DA CUNHAMunicípio: MARAVILHA UF: SC CEP: 89874000CNPJ/CPF: 72.324.718/44 Inscrição Estadual: _____

QUANT.	DISCRIMINAÇÃO DOS SERVIÇOS	VALOR UNIT.	VALOR TOTAL
<u>01</u>	<u>PAGAMENTOS DAS ATIVIDADES DA COORDENADORA DA BANDA MARCIAL "CIDADE DAS CRIANÇAS"</u>		<u>1.300,00</u>
			<u>2</u>

BASE DE CÁLCULO = R\$ _____ X _____ % = R\$ _____

TELE ARTES GRÁFICA MARAVILHALTA. ME - Av. Araucária, 561 - Maravilha - SC - Fone (49) 3664-1257 - CNPJ 02.271.529/0001-75 - Inscr. Est. 253.619.025
03 Bls. 50x2 Nota Fiscal Prestação de Serviço de 000.001 a 000.150 - Autorização Municipal 254/2013 - 04/11/2013TOTAL R\$ 1.300,00

I.S.S. Aliq. _____ % Total R\$ _____



ESTADO DE SANTA CATARINA
ASSOCIAÇÃO CULTURAL E ESPORTIVA DE MARAVILHA
DEPARTAMENTO DE CULTURA

NOME DO PROFISSIONAL: Cineide A. Santos Müller

GRUPO /: Banda Marcial Cidade das Crianças

RELATÓRIO DAS ATIVIDADES: Coordenadora Geral - Mês: Agosto/18

DATA	ATIVIDADE
01/08/18 A 10/08	Recesso na Banda Marcial C.C., após o desfile do dia do município.
06/08/18	Reunião da diretoria com relato da Baliza Mayara Carla Müller onde apresentou a sua participação no Masterclass em Blumenau. Observação e mudanças necessárias à fazer no novo uniforme, e a prestação de contas ao Fórum de Maravilha, patrocinador do uniforme, foram os assuntos do dia.
10/08/18	Limpeza nas salas, banheiros e áreas da sede BMCC.
11/08/18	Reunião com todos os alunos e diretoria após o recesso com toda a corporação BMCC; Apresentação do novo uniforme aos alunos da BMCC; Aula do Corpo Musical. E Corpo coreográfico. E da ala mirim.
13/08/18	Fui ver orçamento de tecidos para confeccionar luvas para toda a corporação, pois, no projeto que fomos contemplados não fazia parte as referidas luvas.
14/08/18	Fui encaminhar a confecção das luvas para o corporação BMCC.
15/08/18	Fui nas lojas fazer orçamentos para ver os tecidos e acessórios para o novo uniforme da ala Mirim.
16/08/18	Fui fazer orçamentos em diversas costureiras;
17/08/18	Fui levar as alunas tirar as medidas para confecção do novo uniforme.
18/08/18	Ensaio geral da corporação BMCC com participação da ala Mirim.
20/08/18	Fui atrás de empresas para fazer orçamento para confeccionar um novo estandarte para a corporação BMCC.
21/08/18	Fui mandar fazer o novo estandarte para a BMCC.
22/08/18	Fui encaminhar os uniformes da ala mirim para realizar bordados nos novos vestidos.
23/08/18	Fui ver orçamentos de arranjos de cabelo para o corpo coreográfico para o novo uniforme.
24/08/18	Nesse dia foi provado com o todos os músicos o novo uniformes.

25/08/18	Aula com a Ala Mirim.
25/08/18	Limpeza nas áreas da sede da banda.
30/08/18	Ao receber o novo uniforme vindo de São Paulo, que foram feitos sem medida, contatamos que os uniformes GG não serviram aos alunos grandes. Tivemos que tomar a decisão de fazer novamente 5 uniformes grandes. Nesse dia levei os alunos para tirar medidas para confeccionar novos uniformes para eles.
31/08/18	Nesse dia foi provado com o corpo musical, as botas e chapéus do novo uniforme.

Maravilha, SC, 31/08/2018.

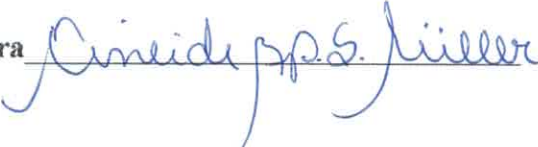
Assinatura 



ESTADO DE SANTA CATARINA
ASSOCIAÇÃO CULTURAL E ESPORTIVA DE MARAVILHA
DEPARTAMENTO DE CULTURA

Função: Coordenadora/ Prof. Auxiliar na BMCC - Classe: Ala Mirim

Nº	Nome	Dia 11-08	Dia 18-08	Dia 25-08	Dia
01	Andrieli Trento	C	C	F	
02	Stella Marys Girardi	C	C	C	
03	Emanuelle Gonçalves	C	C	C	
04	Mylena Detofal	C	C	C	
05	Sabrina da Costa	F	C	F	
06	Dienifer da Costa	C	C	F	
07	Hellen Webler Nogueira	C	C	C	
08	Rafaela Silva	F	F	C	
09	Isabella Rodrigues	C	C	C	
10	Valentina Soares Giradi	C	C	C	
11	Maria Julia Zampiva	F	C	C	
12	Maria Luiza Zampiva	C	C	C	
13	Sabrina Tonkleski	C	C	F	
14	Emili Baú	F	C	F	









Comp	Banco	Cooperativa	C1	Conta	C2	Série	Cheque Nº	C3	R\$
018	756	3032	2	000124437-0	0	001	000576	2	13000
018	756	3032	2	000124437-0	0	001	000576	2	

Pague por este
 Cheque a quantia de um mil e oitenta reais 5682

a Aracide A S Muller 5682 e centavos acima
 ou à sua ordem

SICOOB SICOOB CREDIAL/SC
 EMPRESARIAL Confeção: 07/2018

COOPERATIVA DE CREDITO DE LIVRE ADMISSAO DE ASSOCIADOS AURIVERDE - SICOOB - CREDIAL/SC
 AV MARAVILHA,425
 CENTRO MARAVILHA SC
 TEL: 49-3646-0300 Ouvidoria - 08007250996

Aracide A S Muller de Sete de 2018
 ASSOCIACAO CULTURAL E ESPORTIVA DE 000576SX3032SICOOBASSOCIACAO CULTURAL
 CNPJ: 72.324.718/0001-44
 CLIENTE BANCARIO DESDE: 03/2014 TEL: 49 3664-0044

Central de Atendimento do Banco Central (DDG) 0800-9792345





AUTO-ATENDIMENTO - ag. maravilha
DATA: 10/09/2018 HORA: 15:16:39
TERMINAL: 10771001 CONTROLE: 107710010566

COMPROVANTE PROVISÓRIO DE
DEPÓSITO DE CHEQUES

CONTA CREDITADA: 1077.001.00020728-5
NOME: CINEIDE APARECIDA SANTOS MULLER

VALOR TOTAL DOS CHEQUES: 1.300,00

NÚMERO DO ENVELOPE: 5843310996
NÚMERO DE CONTROLE: 253547890

A confirmação do depósito se dará pelo
lançamento do valor na conta do favorecido após
a abertura do envelope e a verificação dos
valores contidos.

Informações, reclamações, sugestões e elogios
SAC CAIXA: 0800-726 0101
Ouvidoria da CAIXA: 0800-725 7474
www.caixa.gov.br

 <p>PREFEITURA MUNICIPAL DE MARAVILHA SECRETARIA DE PLANEJAMENTO, ADMINISTRAÇÃO E FAZENDA NOTA FISCAL DE SERVIÇOS ELETRÔNICA (NFS-e)</p>	Número do RPS	Número da nota 89
	Data da emissão da nota 31/08/2018 13:18:34	
	Data do fato gerador 31/08/2018 13:18:34	
	Código de verificação WU550Q6GJ	

PRESTADOR DE SERVIÇOS

Nome fantasia:		Inscrição estadual:	
Nome/Razão social: JEFERSON DE QUADROS MOREIRA		Telefone: (49) 99998-6985	
CPF/CNPJ: 17.774.132/0001-73	Inscrição municipal: 4989		
Endereço: AV SUL BRASIL Número: 53 Bairro: CENTRO CEP: 89874-000			
Complemento:			
Município: Maravilha	UF: SC		
E-mail: jefe_moreira@hotmail.com	Site:		

TOMADOR DE SERVIÇOS

Nome fantasia: ACEMA		Inscrição estadual:	
Nome/Razão social: ACEMA - ASSOC. CULTURAL E ESPORT. DE MARAVILHA		Telefone: (49) 3664-0044	
CPF/CNPJ: 72.324.718/0001-44	Inscrição municipal: 5161		
Endereço: EUCLIDES DA CUNHA Número: S/N Bairro: CENTRO CEP: 89874-000			
Complemento:			
Município: Maravilha	UF: SC		
E-mail: jefe_moreira@hotmail.com	Telefone: (49) 3664-0044	Celular:	

DISCRIMINAÇÃO DOS SERVIÇOS

	Valor unitário	Qtd	Valor do serviço	Base de cálculo (%)	ISS
Serviços de Danças Gaúchas CTG	600,0000	1,0000	600,0000	600,00x0,00 =	0,00

Forma de Pagamento

Parcela	Vencimento	Tipo	Valor (R\$)	Parcela	Vencimento	Tipo	Valor (R\$)	Parcela	Vencimento	Tipo	Valor (R\$)
1		À vista	600,00								

RETENÇÕES FEDERAIS

PIS/PASEP	COFINS	INSS	IR	CSLL	Outras retenções
R\$ 0,00	R\$ 0,00	R\$ 0,00	R\$ 0,00	R\$ 0,00	R\$ 0,00
Valor bruto = R\$ 600,00			Valor líquido = R\$ 600,00		

Códigos dos serviços:

08.02 - Instrução, treinamento, orientação pedagógica e educacional, avaliação de conhecimentos de qualquer natureza.

Desc. condicionado(R\$)	Desc. incondicionado(R\$)	Deduções(R\$)	Base de cálculo(R\$)	Valor ISS(R\$)
0,00	0,00	0,00	600,00	0,00

TRIBUTAÇÃO DO ISSQN

Natureza da operação: Tributação no município

Situação tributária do ISSQN: Normal

Local da prestação do serviço: Maravilha

OUTRAS INFORMAÇÕES

Esta NFS-e foi emitida com respaldo na Lei Municipal 3.731/2014 regulamentada pelo Decreto 106/2014. Para verificar a autenticidade acesse a página: https://e-gov.betha.com.br/e-nota/verificar_autenticidade.faces
Prestador de serviços optante pelo Simples Nacional.
Situação desta NFS-e: Normal

Valor aproximado do tributo federal - R\$ 80,70 (13,45%), estadual - R\$ 0,00 (0,00%), municipal - R\$ 16,68 (2,78%) , com base na Lei 12.741/2012 e no Decreto 8.264/2014 - Fonte: IBPT



Verificar autenticidade



ESTADO DE SANTA CATARINA
ASSOCIAÇÃO CULTURAL E ESPORTIVA DE MARAVILHA
DEPARTAMENTO DE CULTURA

NOME DO PROFISSIONAL: JEFERSON DE QUADROS MOREIRA

OFICINA : DANÇAS GAÚCHAS RELATÓRIO DAS ATIVIDADES:

DATA	ATIVIDADE
04 e 06	Escolher os Danças para os grupos adulto e mirim, para o Rodízio Nacional de Círculos Gaúchos de Grupo nos dias 11, 12 de agosto
11	Rodízio de Grupo 11 e 12.
13	2 Dia 13. ensaio e já começa novos danças para a Etapa de São José do Cedro.
18 e 20	Ensaio com repetição do Dança do Sarandá e Ensaio do grupo Mirim Sarandá do Roncheiro.
25	Ensaio final para a 4ª Etapa
27	Ensaio final para a 4ª Etapa definida os pontos

Maravilha, SC, 31 / 08 / 2018

Assinatura



Prefeitura Municipal de Maravilha/SC
 Departamento Municipal de Cultura
 Nome: **JEFERSON DE QUADROS MOREIRA**
INSTRUTOR DE DANÇAS GAÚCHAS
 Mês: **08** Lista de Presença: GRUPO VETERANO

[Handwritten signature]

Nº	Nome	Dia	Dia	Dia	Dia
01	ANTONIO PAULO PADILHA	P	13-08	20-08	27.08
02	ANTONIO DOS SANTOS	F	P	P	P
03	NELSON FRANDALOSO	F	F	P	P
04	FÁBIO SELINKE	F	F	F	F
05	VALDEREZ JOSE POLETO	P	P	P	F
06	VOLMIR TEMPASS	P	F	P	F
07	SOLANGE KACHAVA	P	F	P	F
08	RICIELE MAYER	P	F	P	F
09	DEBORA PADILHA	P	P	P	F
10	VANESSA PAN	F	P	F	P
11	ELIANE NASCIMENTO	F	P	P	F
12	CLARICE DOS SANTOS	P	P	P	P
13					
14					
15					
16					
17					
18					
19					
20					
21					
22					
23					
24					
25					
26					
27					



Prefeitura Municipal de Maravilha/SC
 Departamento Municipal de Cultura
 Nome: **JEFERSON MOREIRA** ----- Assinatura
INSTRUTOR DE DANÇAS GAÚCHAS
 Mês: **08** Lista de Presença: GRUPO ADULTO

Nº	Nome	Dia 04-08	Dia 11-08	Dia 18-08	Dia 25-08	Dia
01	JEFERSON MOREIRA	P	P	P	P	1
02	MICHEL AULER	P	P	P	P	
03	ALEX MACHADO	P	P	P	P	
04	ANTONIO VIVIAN	P	P	F	P	
05	LEONARDO FÁVERO	F	P	P	P	
06	FERNANDO FÁVERO	F	P	P	P	
07	VINICIUS SOLDADELI	P	P	P	P	
08	ELTON FIAMETTI	F	P	P	P	
09	PAULO BASSANI	F	P	P	P	
10	CLAUDIA SCHVERZ	F	P	P	F	
11	DANIELA MOREIRA	F	P	P	P	
12	LAIS GHIDORSI	F	P	P	F	
13	NATAN CEMBRANEL	F	F	P	P	
14	TATIANE LOREGIAN	F	F	F	P	
15	TATIANA BE	F	P	P	P	
16	EDIANE BURATTI	F	F	P	P	
17	MARIANE LAUERMANN	F	F	P	P	
18	CHARLINE AULER	F	F	P	P	
19	JULIA WERNER	F	F	P	F	
20	BIANCA IONER	F	F	P	F	
21	MARIA DE BRITTO	F	P	P	P	
22	NATALIA GRANDO	F	P	P	P	
23						
24						
25						
26						
27						



Prefeitura Municipal de Maravilha/SC
 Departamento Municipal de Cultura
 Nome: **JEFERSON DE QUADROS MOREIRA** ----- Assinatura
INSTRUTOR DE DANÇAS GAÚCHAS
 Mês: **08** Lista de Presença: GRUPO MIRIM

Jeferson de Quadros Moreira

Nº	Nome	Dia	Dia	Dia	Dia
01	LUAN HALMENSCHLAGER	06-08	13-08	20-08	27-08
02	LUIS PAN	P	P	P	P
03	GUSTAVO DE VARGAS	P	P	P	P
04	JORGE BASSANI	P	P	P	P
05	GABRIEL MORIN	P	P	P	P
06	JOÃO NASCIMENTO	P	P	P	P
07	VICTOR VILANOVA	P	P	P	P
08	MARIA DE JESUS	F	F	P	P
09	POLIANNA POPP	F	F	P	P
10	EMILI GHENO	F	P	P	P
11	GABRIELA GUADAGNIN	P	P	P	P
12	JULIANA RODRIGUES	P	P	P	P
13	GABRIELA SILVEIRA	P	P	P	P
14	FERNANDA VENDRUSCULO	P	P	P	P
15					
16					
17					
18					
19					
20					
21					
22					
23					
24					
25					
26					
27					



Prefeitura Municipal de Maravilha/SC
 Departamento Municipal de Cultura
 Nome: **JEFERSON DE QUADROS MOREIRA**
INSTRUTOR DE DANÇAS GAÚCHAS
 Mês: **03** Lista de Presença: GRUPO JUVENIL

Assinatura:

[Handwritten signature]

Nº	Nome	Dia 06-08	Dia 13-08	Dia 20-08	Dias 27-08	Dia
01	YURI MOREIRA	P	P	P	P	
02	CARLOS PINTO	F	F	P	F	
03	FELIPE DE ANDRADE	-	-	-	-	
04	GUILHERME DEPINE	F	P	P	F	
05	GUSTAVO WILINGHOEFER	P	P	P	P	
06	JOSE ZANON	P	P	P	P	
07	FERNANDO BORTONCELLO	P	F	F	P	
08	LAURA HALMENSCHAGER	P	P	F	P	
09	NICOLI BIAZUSSI	F	P	F	P	
10	ANAXIANDRA DA SILVA	P	P	P	P	
11	LAURA ROTT	P	P	P	P	
12	RANIELLI POLONI	P	P	P	P	
13	CAMILA RIGOTTI	F	F	P	F	
14	MARIA EDUARDA ZAMPIVA	F	F	P	P	
15						
16						
17						
18						
19						
20						
21						
22						
23						
24						
25						
26						
27						



1º Lugar - Danças Tradicionais Adulto - Aodeiro

11º Rodeio Artístico Nacional
6.ª Edição do 1º Festival Nacional da Cultura Gaúcha FNC
Dias 11 e 12 Agosto de 2018

8102 - CTR. MARIANA GARCIA - 8961

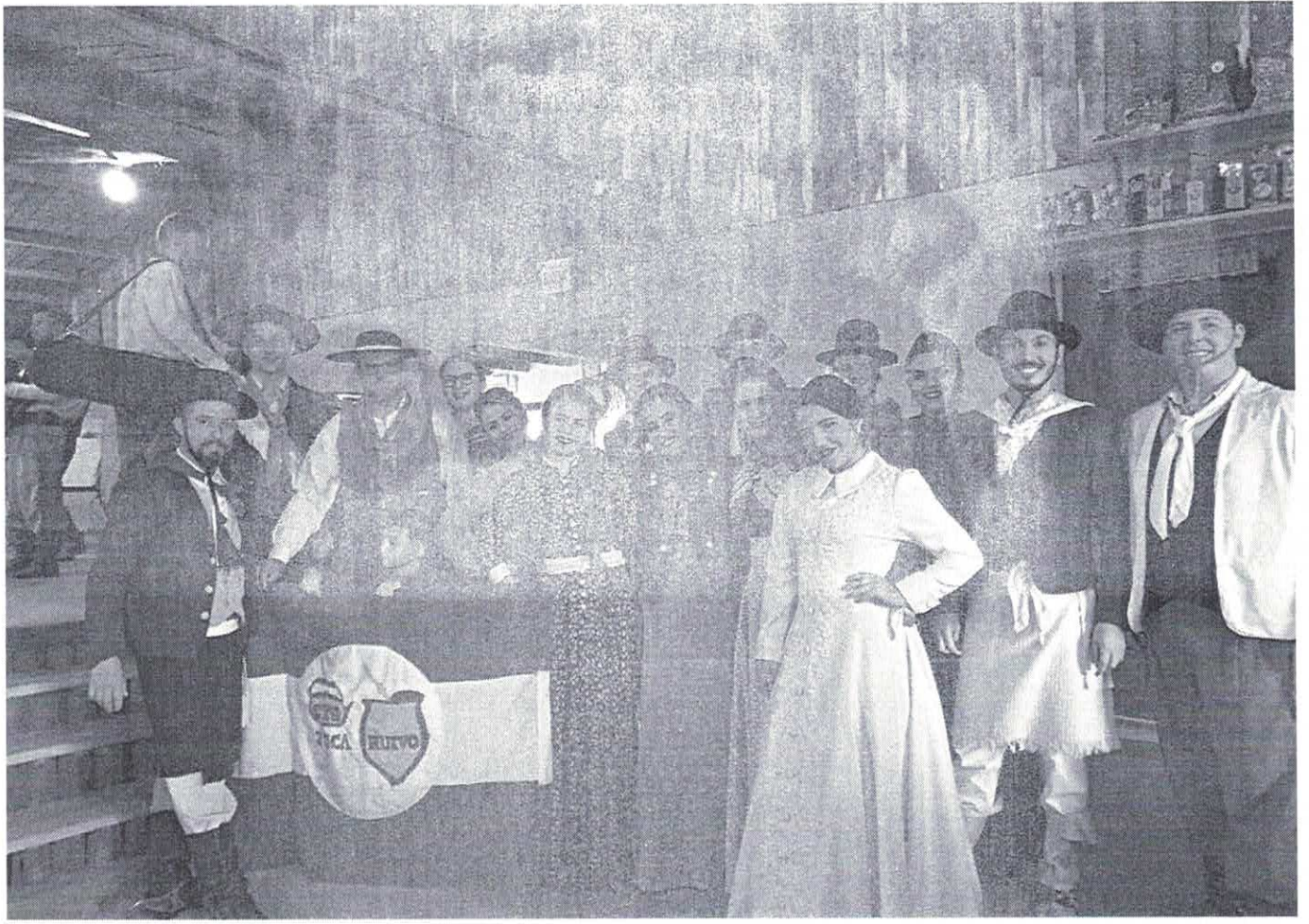

Comp	Banco	Cooperativa	C1	Conta	0	Série	Cheque Nº	C3	RS
018	756	3032	2	000124437-0	0	001	000577	0	8420
018	756	3032	2	000124437-0	0	001	000577	0	8420

Pague por este
 Cheque a quantia de cinco mil e quinhentos reais 5541
 e centavos acima
 a Renan Moura 5541
 ou à sua ordem

Renan Moura 10 de fevereiro de 2018

SICOOB SICOOB CREDIAL/SC
 EMPRESARIAL Confeção: 07/2018

COOPERATIVA DE CREDITO DE LIVRE ADMISSAO DE ASSOCIADOS AURIVERDE - SICOOB - CREDIAL/SC
 AV. MARAVILHA, 425
 CENTRO MARAVILHA SC
 TEL.: 49-3646-0300 Ouvidoria - 08007250996

ASSOCIACAO CULTURAL E ESPORTIVA DE
 CNPJ: 72.324.718/0001-44
 CLIENTE BANCARIO DESDE: 03/2014 TEL: 49 3664-0044

Central de Atendimento do Banco Central (DDG) 0800-9792345

⑈75630322⑈ 01800057751 700012663701⑈

SISBB - SISTEMA DE INFORMACOES BANCO DO BRASIL
10/09/2018 - Autoatendimento - 14:51:47
085874892 2437

COMPROVANTE DE ENTREGA DE ENVELOPE
DEPOSITO EM CONTA CORRENTE - CHEQUE

=====

FAVORECIDO	JEFERSON QUADROS MOREIRA
AGENCIA:	0858-3
CONTA:	16.032-6
VALOR *	600,00
NR. ENVELOPE	1.740.667.751

* Acolhido em: 10/09/2018, na Agência 0858-3.

=====

*VALOR SUJEITO A CONFERENCIA

Depositos realizados durante o expediente bancario serao conferidos e processados ate as 23h59 do mesmo dia. Apos o expediente bancario, aos sabados, domingos e feriados, ate as 23h59 do primeiro dia util subsequente.

Cheques estao sujeitos aos prazos legais de compensacao e devolucao.

Se houver divergencia no valor depositado, o envelope sera processado pelo valor apurado. Envelopes vazios nao serao abertos e permanecerao disponiveis por 60 dias na agencia onde foi depositado, para visualizacao.

Acompanhe o processamento do seu deposito nos canais BB na opcao "Consulta Envelope":
Aplicativo BB / www.bb.com.br / Caixa Eletronico
Central de atendimento BB: 4003-0148
(capitais e regioes metropolitanas)
ou 0800-729-0148 (demais localidades).

Leia no verso como conservar este documento, entre outras informacoes.



Prefeitura Municipal de Maravilha/SC
 Departamento Municipal de Cultura
 Nome: **Volkstanzgruppe Wunderbar**
 Maestro ou Coordenador: **Mari Fülber**
 Mês: Agosto Lista de Presença:

Nº	Nome	Dia 04/08	Dia 12/08	Dia	Dia
01	Alana Malmann	ALANNA	ALANNA		
02	Alexandre Voiteroski	Alexandre			
03	Alice				
04	Aline Jiovana Hoffmann	Aline J.A	Liliane S.H		
05	Ana Paula Sambrecht	Sara Paula	Sara Paula		
06	Ana Paula Paula Tonello	Amara Paula	Amara Paula		
07	Andrei Malmann	Andrei Malmann	Andrei Malmann		
08	Camila Lais Kochrann	Camila Lais	Camila Lais		
09	Carlos Von Borstel Kosmann	Carlos von Borstel	CL&S VALDISELA		
10	Claudia Scherner				
11	Diego	Diogo Sambrecht	Diogo Sambrecht		
12	Diogo				
13	Eduarda Becker	Eduarda P. Becker	Eduarda P. Becker		
14	Evelim Drumm		Enelin		
15	Gabriel Scherner	Gabriel			
16	Guilherme	Guilherme	Guilherme		
17	Guilherme Faria	Guilherme	Guilherme		
18	Jéferson Kochann	Jéferson	Jéferson		
19	Jovania	Jovania	Jovania		
20	Larissa Felix	Larissa	Larissa		
21	Leonardo Becker	LEONARDO	LEONARDO		
22	Livia Maira Lauermann	Livia	Livia		
23	Maria Eduarda	Maria Eduarda	Maria Eduarda		
24	Mateus	Mateus	Mateus		
25	Ordete Selig	Ordete Selig	Ordete Selig		
26	Raphael Armando Tomaiolo	Raphael	Raphael		

27	Renan Koroch da Costa	Renan				
28	Sara Stranfeld	Sara Stranfeld	Sara St			
29	Stefani Scherner	Stelani				
30	Stela Baesso	Stela Baessa	Stela Baessa			
31	Thiago MACHADO	Thiago	Thiago			
32	Thiago Fülber	THIAGO	THIAGO			
33	Tuane MACHADO	Tuane	Tuane			
34	Vinicius Mendel	Vinicius	Vinicius			
35	Viviane Menzel	Viviane	Viviane			
36	Caroline Derwin	Caroline	Caroline			
37		BRUNA	BRUNA			
38						
39						
40						



ESTADO DE SANTA CATARINA
ASSOCIAÇÃO CULTURAL E ESPORTIVA DE MARAVILHA
DEPARTAMENTO DE CULTURA

NOME DO PROFISSIONAL: Marla Füller

OFICINA: D. Wunderbar

RELATÓRIO DAS ATIVIDADES:

DATA	ATIVIDADE
04-08	Ensaio
12-08	Ensaio
14-08	apresentação Igreja Batista
18-08	apresentação São Carlos - São João
24-25 20	Seminário de danças Pinhalzinho
25-08	apresentação em Ita
	OBS: 11/08. Encontro de Coais no C.C. 25 de Julho.

Maravilha, SC, 05/09 2018.

Assinatura MF.





Comp 018 Banco 756 Cooperativa 3032 C1 2 Conta 000124437-0 C2 0 Série 001 Cheque Nº 000579 C3 7 LIM 8405

Pague por este Cheque a quantia de Setenta e cinco reais 7275 e centavos acima ou à sua ordem

SICOOB SICOOB CREDIAL/SC EMPRESARIAL Confeção: 07/2018

COOPERATIVA DE CREDITO DE LIVRE ADMISSAO DE ASSOCIADOS AURIVERDE - SICOOB - CREDIAL/SC AV MARAVILHA,425 CENTRO MARAVILHA SC TEL.: 49-3646-0300 Ouvidoria - 08007250996

Paulo 10 de *Setembro* de 2018
Paulo

ASSOCIACAO CULTURAL E ESPORTIVA DE CNPJ.: 72.324.718/0001-44 CLIENTE BANCARIO DESDE: 03/2014 TEL.: 49-3664-0044

Central de Atendimento do Banco Central (DDG) 0800-9792345

7563032010000579917000124437010

www.sicoob.com.br

SISBB - SISTEMA DE INFORMACOES BANCO DO BRASIL
10/09/2018 - Autoatendimento - 14:48:59
085874892 2432

COMPROVANTE DE ENTREGA DE ENVELOPE
DEPOSITO EM CONTA CORRENTE - CHEQUE

=====

FAVORECIDO	MARLI FULBER
AGENCIA:	0858-3
CONTA:	607.551-7
VALOR *	650,00
NR. ENVELOPE	1.740.713.357

* Acolhido em: 10/09/2018, na Agência 0858-3.

=====

*VALOR SUJEITO A CONFERENCIA

Depositos realizados durante o expediente bancario serao conferidos e processados ate as 23h59 do mesmo dia. Apos o expediente bancario, aos sabados, domingos e feriados, ate as 23h59 do primeiro dia util subsequente.

Cheques estao sujeitos aos prazos legais de compensacao e devolucao.

Se houver divergencia no valor depositado, o envelope sera processado pelo valor apurado. Envelopes vazios nao serao abertos e permanecerao disponiveis por 60 dias na agencia onde foi depositado, para visualizacao.

Acompanhe o processamento do seu deposito nos canais BB na opcao "Consulta Envelope":
Aplicativo BB / www.bb.com.br / Caixa Eletronico
Central de atendimento BB: 4003-0148
(capitais e regioes metropolitanas)
ou 0800-729-0148 (demais localidades).

Leia no verso como conservar este documento, entre outras informacoes.

JR PRODUCOES
 RAQUEL CRISTINA ROTH - MEI
 CNPJ: 22.006.168/0001-47
 Rua Curitiba, 3434,
 CEP: 89670-000 - Bairro: Pioneiro
 Município: PINHALZINHO - SC
 Email: raquelcristinaroth@gmail.com
 Insc. Municipal: 5311

Número da NFS-e
36



Situação
Emitido

Nota Fiscal de Serviço Eletrônica - NFS-e



ESTADO DE SANTA CATARINA
PREFEITURA MUNICIPAL DE PINHALZINHO
 SECRETARIA MUNICIPAL DA FAZENDA

Autenticidade

0182530001010521

Data Emissão
22/08/2018

Hora Emissão
08:59:09

TOMADOR DO SERVIÇO

Razão Social

ASSOCIACAO CULTURAL E ESPORTIVA DE MARAVILHA

CPF/CNPJ

72.324.718/0001-44

IE

0072324718000144

Endereço

RUA MARAVILHA

Número

Complemento

Bairro

CENTRO

CEP

89874-000

Cidade - Estado

MARAVILHA - SC

DESCRIÇÃO DOS SERVIÇOS PRESTADOS

Serviço	Quant.	Unid.	Vlr. Unid.	Local Prest.	Alíquota	Sit. Trib.	Vlr. Trib.	Dedução	Vlr. ISSRF
802	-	-	-	8205	2.00 %	TI	600,00	0,00	0,00

Descrição do Serviço: ensaio do coral alemão Immer Fröhlich

Base de Cálculo	Valor ISSQN	Valor ISSRF	Desconto	Valor Total	Valor Líquido
600,00	SIMEI	0,00	0,00	600,00	600,00
IR	INSS	CSLL	COFINS	PIS	
0,00	0,00	0,00	0,00	0,00	

Descrição dos subitens da lista de serviço em acordo com Lei Complementar 116/03

802 - Instrução, treinamento, orientação pedagógica e educacional, avaliação de conhecimentos de qualquer natureza.

Legenda do local da prestação do serviço

8205 - MARAVILHA - SC

Outras Informações

TI - Tributada Integralmente.

Documento Emitido por Microempreendedor Individual optante do SIMEI.

Não gera direito a crédito fiscal de IPI

(802) Serviço Tributado no município do prestador.

Autorização para emissão de Nota Fiscal de Serviço Eletrônica: 56/2016 de 20/05/2016.

A data de vencimento do ISS quando o mesmo for devido no município do Prestador: 20/09/2018.

A veracidade das informações declaradas na NFS-e podem ser consultadas no site: www.nfs-e.net.

Valor aproximado dos tributos: Federais R\$ 80,70 (13.45%), Estaduais R\$ 0,00 (0.00%), Municipais R\$ 16,68 (2.78%), com base na Lei 12.741/2012 e no Decreto 8.264/2014 - Fonte: IBPT.

Usuário responsável pela emissão: 22.006.168/0001-47 - RAQUEL CRISTINA ROTH - MEI



ESTADO DE SANTA CATARINA
ASSOCIAÇÃO CULTURAL E ESPORTIVA DE MARAVILHA
DEPARTAMENTO DE CULTURA

NOME DO PROFISSIONAL: Raquel Cristina Roth

GRUPO I: Coral Alemão Immer Fröhlich - ACALMAR

RELATÓRIO DAS ATIVIDADES:

DATA	ATIVIDADE
6.8	Técnica vocal. Ensaio de cantos tendo em vista os próximos compromissos do coral.
13.8	Técnica vocal. Ensaio de cantos em português, alemão e espanhol, visando os próximos compromissos.
19.8	Técnica vocal. Ensaio de cantos para a 1ª Encontro Internacional de corais em Monte Carlo, Argentina.
24.8	Técnica vocal. Apronto final para o Encontro Internacional de Corais, amanhã, em Monte Carlo, Argentina.

Maravilha, SC, 02/09/2018

Assinatura Raquel Cristina Roth



Prefeitura Municipal de Maravilha/SC
 Departamento Municipal de Cultura
 Nome: Coral Alemão "Immer Fröhlich" - A CALMAR
 Maestro ou Coordenador: Raquel Cristina Roth
 Mês: Agosto 2018 Lista de Presença:

Nº	Nome	Dia 06.08.18	Dia 13.08.2018	Dia 19.08.2018	Dia 24.8.18	Dia
01	Orfila Reinehr	Orfila Reinehr	Orfila Reinehr	Orfila Reinehr	Orfila Reinehr	Orfila Reinehr
02	Altair Reinehr	Reinehr	Reinehr	Reinehr	Reinehr	Reinehr
03	Ingrid Luiza Reinehr	Ingrid Reinehr	Ingrid Reinehr	Ingrid Reinehr	Ingrid Reinehr	Ingrid Reinehr
04	Cláudio Roberto Papke	Cláudio	Cláudio	Cláudio	Cláudio	Cláudio
05	Romeu Freitag	Romeu Frei				
06	Raquel Cristina Roth	Raquel Roth	Raquel Roth	Raquel Roth	Raquel Roth	Raquel Roth
07	Sueli Inábil Papke	Sueli Papke	Sueli Papke	Sueli Papke	Sueli Papke	Sueli Papke
08	Noeli Pellizon	Noeli Pellizon	Noeli Pellizon	Noeli Pellizon	Noeli Pellizon	Noeli Pellizon
09	Josefina Bauer	Josefina Bauer	Josefina Bauer	Josefina Bauer	Josefina Bauer	Josefina Bauer
10	Gustavo Kerkhoff	Gustavo	Gustavo	Gustavo	Gustavo	Gustavo
11	Charles Correa de Lima	Charles	Charles	Charles	Charles	Charles
12	Leticia Kerkhoff	Leticia	Leticia	Leticia	Leticia	Leticia
13	Leonice Scherner	Leonice	Leonice	Leonice	Leonice	Leonice
14	Tárisa Scherner	Tárisa	Tárisa	Tárisa	Tárisa	Tárisa
15	Lirio Scherner	Lirio	Lirio	Lirio	Lirio	Lirio
16	Celestino Ludwig	Celestino	Celestino	Celestino	Celestino	Celestino
17	Assunta Ludwig	ASSUNTA	ASSUNTA	ASSUNTA	ASSUNTA	ASSUNTA
18	Joni Tomé	Joni	Joni	Joni	Joni	Joni
19						
20						
21						
22						
23						
24						
25						
26						
27						

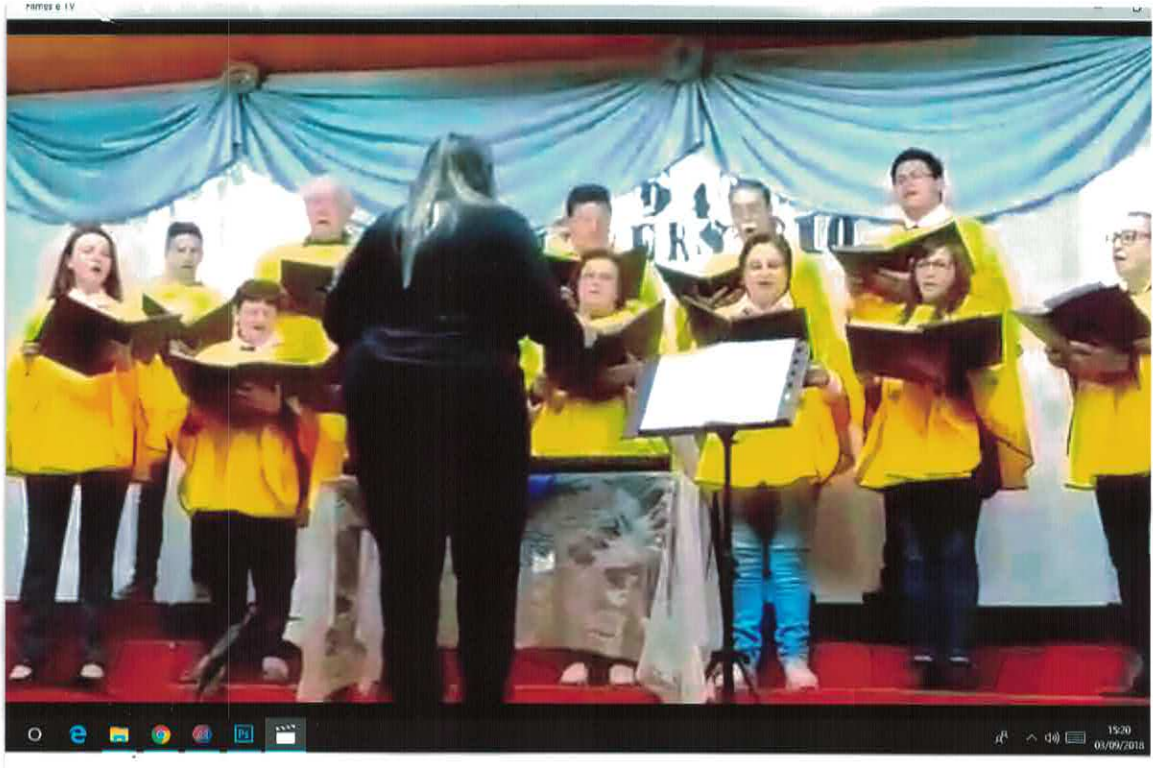

Comp 018 Banco 756 Cooperativa 3032 C1 2 C2 0 Série 001 Cheque Nº 000580 C3 0 UN 5906

Pague por este
Cheque a quantia de Seiscentos reais

1826 e centavos acima
ou à sua ordem

SICOOB SICOOB CREDIAL/SC
EMPRESARIAL Confecção: 07/2018

COOPERATIVA DE CREDITO DE LIVRE ADMISSAO DE ASSOCIADOS AURIVERDE - SICOOB - CREDIAL/SC
AV MARAVILHA, 425
CENTRO MARAVILHA SC
TEL: 49-3646-0300 Ouvidoria - 08007250996

Uliis
Daurabon
de Sete de 2018
ASSOCIACAO CULTURAL E ESPORTIVA DE
CNPJ: 72.324.718/0001-44
CLIENTE BANCARIO DESDE: 03/2014 TEL: 49 3664-0044

Central de Atendimento do Banco Central (DDG) 0800-9792345

75630327 0180005805 00012443701

SISBB - SISTEMA DE INFORMACOES BANCO DO BRASIL
10/09/2018 - Autoatendimento - 14:47:30
085874892 2430

COMPROVANTE DE ENTREGA DE ENVELOPE
DEPOSITO EM CONTA CORRENTE - CHEQUE

=====

FAVORECIDO	RAQUEL C ROTH 10339847956
AGENCIA:	1392-7
CONTA:	32.892-8
VALOR *	600,00
NR. ENVELOPE	1.740.667.777

* Acolhido em: 10/09/2018, na Agência 0858-3.

=====

*VALOR SUJEITO A CONFERENCIA

Depositos realizados durante o expediente bancario serao conferidos e processados ate as 23h59 do mesmo dia. Apos o expediente bancario, aos sabados, domingos e feriados, ate as 23h59 do primeiro dia util subsequente.

Cheques estao sujeitos aos prazos legais de compensacao e devolucao.

Se houver divergencia no valor depositado, o envelope sera processado pelo valor apurado. Envelopes vazios nao serao abertos e permanecerao disponiveis por 60 dias na agencia onde foi depositado, para visualizacao.

Acompanhe o processamento do seu deposito nos canais BB na opcao "Consulta Envelope":
Aplicativo BB / www.bb.com.br / Caixa Eletronico
Central de atendimento BB: 4003-0148
(capitais e regioes metropolitanas)
ou 0800-729-0148 (demais localidades).

Leia no verso como conservar este documento, entre outras informacoes.

SICOOB - Sistema de Cooperativas de Crédito do Brasil
 SISBR - Sistema de Informática do SICOOB

11/09/2018

EXTRATO CONTA CORRENTE

15:22:23

COOP.: 3032-5 - SICOOB CREDIAL/SC

CONTA: 124.437-0 - ASSOCIACAO CULTURAL E ESPORTIVA DE MARAVILHA

DATA	DOCUMENTO	HISTÓRICO	VALOR
04/09/2018		SALDO ANTERIOR	2.504,72C
04/09/2018		SALDO BLOQUEADO ANTERIOR	0,00*
05/09/2018	94535398	CRÉD.TED-STR PM MARAVILHA 82.821.190 0001-72 CODIGO TED: T310872617	19.517,37C
05/09/2018	0000006973	CRÉD.LIQUIDAÇÃO COBRANÇA	120,00C
05/09/2018	0000006031	TARIFA COBRANÇA	1,50D
		SALDO DO DIA =====>	22.140,59C
06/09/2018	000.569	CHQ COOP/AG.DEP.EM CONTA	360,00D
06/09/2018	000.572	CHQ COOP/AG.DEP.EM CONTA	661,00D
06/09/2018	000.571	CHQ COOP/AG.DEP.EM CONTA	250,00D
06/09/2018	000.570	CHQ COOP/AG.DEP.EM CONTA	396,00D
06/09/2018	000.567	CHQ COOP/AG.DEP.EM CONTA	250,00D
06/09/2018	000.564	CHQ COOP/AG.DEP.EM CONTA	1.000,00D
06/09/2018	000.561	CHQ COOP/AG.DEP.EM CONTA	2.274,38D
06/09/2018	000.566	CHQ COOP/AG.DEP.EM CONTA	1.707,50D
06/09/2018	000.562	CHEQUE COMPE INTEGRADA	1.516,25D
06/09/2018	000.563	CHEQUE COMPE INTEGRADA	3.163,69D
06/09/2018	000.565	CHEQUE COMPE INTEGRADA	300,00D
06/09/2018	000.568	CHEQUE COMPE INTEGRADA	395,80D
06/09/2018	0000006031	CRÉD.LIQUIDAÇÃO COBRANÇA	120,00C
		SALDO DO DIA =====>	9.985,97C
10/09/2018	0000005821	TARIFA COBRANÇA	1,50D
10/09/2018	000.578	CHQ COOP/AG.DEP.EM CONTA	1.200,00D
10/09/2018	000.583	CHQ COOP/AG.DEP.EM CONTA	492,75D
10/09/2018	000.581	CHQ COOP/AG.DEP.EM CONTA	600,00D
10/09/2018	000.582	CHQ COOP/AG.DEP.EM CONTA	600,00D
10/09/2018	000.574	CHEQUE COMPE INTEGRADA	800,00D
10/09/2018	000.575	CHEQUE COMPE INTEGRADA	400,00D
10/09/2018	000.576	CHEQUE COMPE INTEGRADA	1.300,00D
10/09/2018	000.577	CHEQUE COMPE INTEGRADA	600,00D
10/09/2018	000.579	CHEQUE COMPE INTEGRADA	650,00D
10/09/2018	000.580	CHEQUE COMPE INTEGRADA	600,00D
		SALDO DO DIA =====>	2.741,72C

RESUMO

SALDO EM CONTA CORRENTE(+):	2.741,72C
SALDO EM CONTA INVESTIMENTO(+):	0,00C
LIMITE CONTA GARANTIDA(+):	0,00C
SALDO DISPONÍVEL(=):	2.741,72C
SALDO BLOQUEADO EM CONTA CORRENTE:	0,00
SALDO BLOQUEADO EM CONTA INVESTIMENTO:	0,00
TAXA CONTA GARANTIDA(a.m.):	6,95%
PREVISÃO CPMF:	0,00D
PREVISÃO IOF:	0,00D
PREVISÃO ENCARGOS:	0,00D
PREVISÃO TARIFAS:	0,00D

SALDO DE APLICAÇÕES EM 10/09/2018

DATA	HISTÓRICO	VALOR
06/09/2018	RDC - LONGO CDI	0,18C

EXTRATO No.:000