

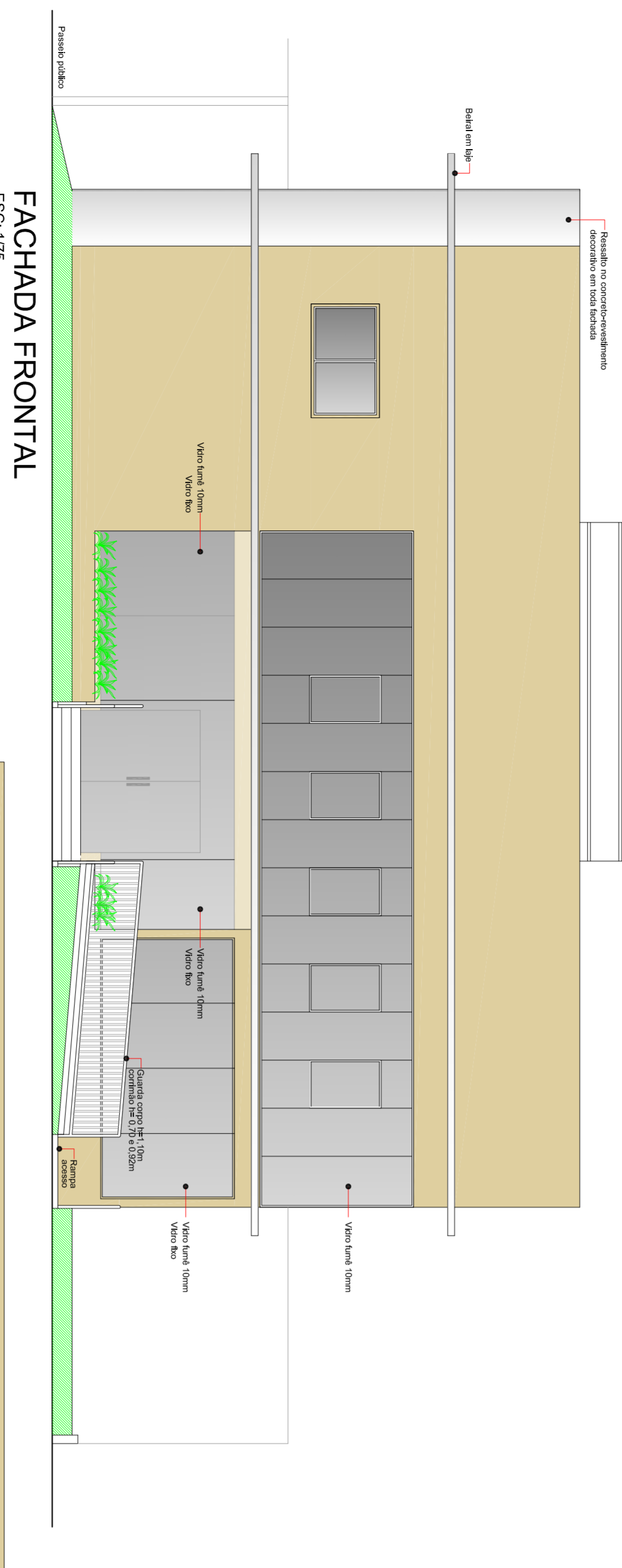

CORTE EE'
ESC.: 1/75

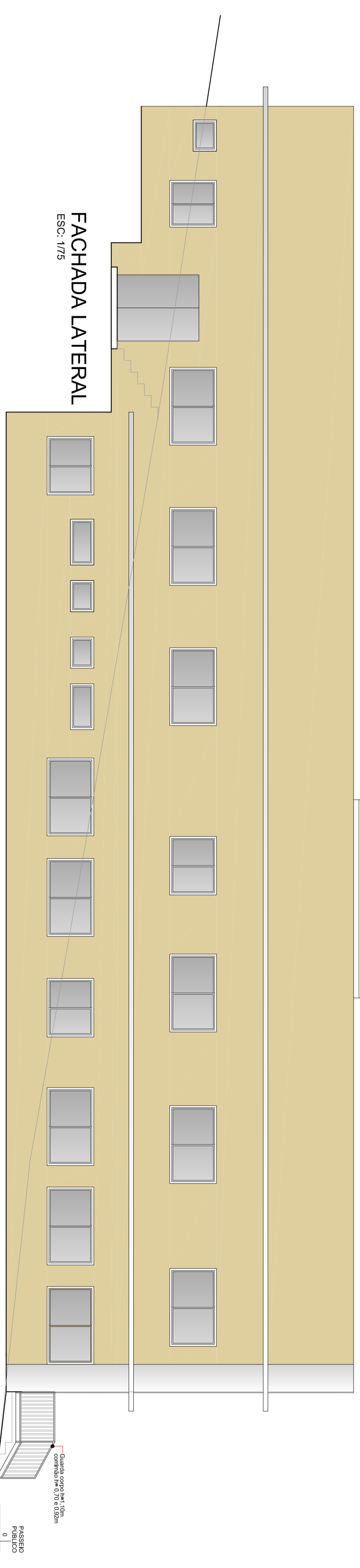

FACHADA FRONTAL
ESC.: 1/75



FACHADA LATERAL
ESC.: 1/75



ASSOCIAÇÃO DOS MUNICÍPIOS DO ENTRE RIOS-SC
RUA ALVARO DE ALMEIDA, 100 - JARDIM SANTA TERESINA, 501 - PROIBIDO O USO DE VEÍCULO PARA ESTACIONAMENTO - INTERSEÇÃO DAS AVENIDAS PRESIDENTE KENNEDY E MARAVILHA - MARAVILHA - SC
AV. Euclides da Cunha, 160 - Cx. P. 47 - Centro
89.874-000 - MARAVILHA - Santa Catarina
Fone/Fax: (0*+49) 3664-0282
CNPJ 00.990.206/0001-88



MUNICÍPIO DE MARAVILHA SC
CENTRO MUNICIPAL DE CULTURA

PROJETISTA: **CLARICE V. TOMELEIRO NIEDERMAIER**
ENGENHEIRA CIVIL
CREA/SC 139652-1 RN 251959280

PROJETO: **CORTE EE'**
FACHADA FRONTAL E FACHADA LATERAL
MUNICÍPIO DE MARAVILHA SC
AVENIDA PRESIDENTE KENNEDY - BARRIO DE ANTONIO LUIZ - MARAVILHA/SC

CLIENTE: **ROSIAN MALLONER**
MUNICÍPIO DE MARAVILHA SC
NOVEMBRO DE 2018

DATA: **03/09**