

## À PREFEITURA MUNICIPAL DE MARAVILHA

### PRESTAÇÃO DE CONTAS

Termo de Fomento n., celebrado entre o **MUNICÍPIO DE MARAVILHA/SC** e o Centro de Tradições Gaúchas Juca Ruivo, visando a parceria para a organização e realização do 18º Rodeio Crioulo e Artístico de CTG Juca Ruivo, realizado nos dias 23, 24 e 25 de março de 2018, no valor de R\$ 20.000,00 (vinte mil reais).

#### **01 - A SER PREENCHIDO PELA INSTITUIÇÃO RECEBEDORA DOS RECURSOS**

PROCESSO DE PRESTAÇÃO DE CONTAS      MÊS DO DEPÓSITO: 03/2018

RECEBEDOR DE RECURSOS: CTG JUVA RUIVO

MUNICÍPIO: MARAVILHA/SC

CNPJ: 75.313.445/0001-20

EMPENHO: n. 2909/2018

DATA DO DEPÓSITO: 23/03/2018

VALOR R\$ 20.000,00

#### **DECLARAÇÃO DO RECEBEDOR DOS RECURSOS**

Declaramos, de acordo com a Lei n. 13.019/2014, e da IN 14/2012, que os recursos recebidos foram regularmente empregados, na conformidade da Lei, cuja prestação de contas foi montada conforme requisitos da Legislação supra, sendo que todos os documentos de despesas estão legíveis e devidamente assinados.

Maravilha/SC, em 21 de maio de 2018.



**Gilson Torma Pereira**

Patrão

CPF: 315.012.300-34



**Bianca Tháís Hübner Sonda**

1º Agregada das Pilchas (tesoureiro)

CPF: 062.461.899-46

## RELATÓRIO DE APLICAÇÃO

**ENTIDADE RECEBEDORA:** CENTRO DE TRADIÇÕES GAÚCHAS JUCA RUIVO

**NOME DO RESPONSÁVEL:** GILSON TORMA PEREIRA

**TÍTULO DO PROJETO:** 19º RODEIO CRIOULO E ARTÍSTICO DO CTG JUA RUIVO

**JUSTIFICATIVA:** Com a realização do 19º Rodeio do CTG Juca Ruivo, poderemos cultuar e ensinar as tradições gaúchas mantendo os costumes de nossos ancestrais oriundos do sul do país. Esperamos como resultado uma melhor educação de nossos jovens bem como a volta do complexo, estrutura familiar. Ainda, promover o nome do Município de Maravilha, sendo este o maior evento realizado no mesmo.

O Centro de tradições Gaúchas **Juca Ruivo**, entidade sem fins lucrativos, inscrita no CNPJ n. 75.313.445/0001-20, com endereço na BR 282, KM 604, Maravilha/SC por intermédio de seu patrão, Gilson Torma Pereira, brasileiro, médico, vem, por intermédio deste apresentar a prestação de contas do montante de R\$ 20.000,00 recebido pelo CTG Juca Ruivo, conforme repasse por termo de parceria, nos moldes da Lei n. 13.019/2014.

O valor repasso foi utilizado para: Divulgação do evento; pagamento músicos; limpeza do parque e do salão da entidade; equipamento de som da artística; segurança do evento.

Quanto a divulgação do evento, foram feitas divulgações na rádio 92,3 Líder FM 103 LTDA EPP, foram veiculadas matérias de publicidades rodadas diariamente em horários diversos, de 26/02/2018 à 25/03/2018.

Portanto, quanto ao item publicidade o valor total era de R\$ 3.000,00 e foi repassado da seguinte forma:

Publicidade		Valor
Líder FM 92,3	000190	R\$ 3.000,00
	<b>TOTAL</b>	<b>R\$ 3.000,00</b>



Quanto ao segundo item, caixa de distribuição de energia, foi elaborado projeto com Engenheiro elétrico, onde verificadas as falhas da distribuição de energia do parque de rodeio, foram devidamente regularizadas as redes por meio de uma caixa de distribuição compatível com a carga de energia necessária para a realização do evento, o serviço foi realizado por empresas especializadas em instalação elétrica.

Caixa de Energia		Valor
Michael Marcos Neumann MEI		R\$ 6.364,00
Instaladora Neumann		R\$ 1.183,85
Instaladora Neumann		R\$3.453,00
	<b>TOTAL</b>	<b>R\$ 11.000,85</b>

Quanto ao equipamento de som para a artística, o equipamento foi instalado em três locais, no palco onde aconteceram as declamações, onde vários peões e prendas, puderam utilizar de microfone e caixas de som para fazer suas apresentações. No palco da Chula, onde foram instalados microfones, caixas de som e cabeamento, para o espetáculo e no palco das danças artísticas, onde o som ficou a disposição de todos os grupos de dança.

Pagamento Som artística		Valor
Bido Sonorizações		R\$ 3.000,00
	<b>TOTAL</b>	<b>R\$ 3.000,00</b>

No item material para divulgação foram confeccionados convites com as informações pertinentes ao evento, local de realização, data, telefones para contatos, informações sobre disponibilidade de acampamento de

alojamentos, premiações das categorias da campeira e artística e algumas regras do evento.

Material para divulgação		Valor
Tele Artes Gráfica		R\$ 1.500,00
	<b>TOTAL</b>	<b>R\$ 1.500,00</b>

Visto a participação de tradicionalistas de diversas localidades, o CTG tem por tradição premiar os destaques de cada categoria, tanto na campeira como na artística. Essa premiação é realizada por meio de troféus especificando o lugar e a categoria a ser premiada.

Premiação		Valor
D. R. Heydt ME		R\$ 1.500,00
	<b>TOTAL</b>	<b>R\$ 1.500,00</b>

Assim, presta-se o relatório de utilização do repasse do dinheiro público para realização do 19º rodeio Crioulo e Artístico do CTG Juca Ruivo em quadro geral, sendo:

Especificação da despesa		Valor
Divulgação do evento		R\$ 3.000,00
Caixa de distribuição de energia		R\$ 11.000,00
Equipamento de som artística		R\$ 3.000,00
Material para divulgação		R\$ 1.500,00
Premiação		R\$ 1.500,00
Valor total		<b>R\$ 20.000,00</b>

BL f

Dessa forma requer o recebimento dos documentos e a homologação da prestação de contas do CTG Juca Ruivo, conforme artigo 63 da Lei 13.019/2014.

Maravilha/SC, 21 de maio de 2018.



---

**Gilson Torma Pereira**  
**Patrão C.T.G Juca Ruivo**



---

**Bianca Thaís Hubner Sonda**  
**1º Agregada das Pilchas**

## DECLARAÇÃO

Declaro, de acordo com a Lei 13.019/14, que os recursos da ordem de R\$ 20.000,00 (vinte mil reais), oriundos do MUNICÍPIO DE MARAVILHA/SC, nos termos do Termo de Fomento n. 004/2018, foram devidamente aplicados na organização e realização do 19º Rodeio Crioulo e Artístico do CTG Juca Ruivo realizados nos dias 23, 24 e 25 de Março de 2018.

E, por ser verdade, dato e firmo a presente.

Maravilha/SC, 21 de maio de 2018.



Gilson Torma Pereira  
Patrão do CTG Juca Ruivo  
CPF: 315.012.300-34

## PARECER DO CONSELHO FISCAL

Declaramos, para cumprimento do disposto na IN 14/2012 e Lei 13.019/14, que o Conselho de Vaqueanos/Conselho Fiscal do Centro de Tradições Gaúchas Juca Ruivo, é de parecer favorável à presente prestação de contas, quanto à correta aplicação dos recursos conforme objeto do Termo de Fomento n 004/2018 e ao atendimento da finalidade pactuada.

Maravilha/SC, 21 de maio de 2018.



---

NELSON SILVEIRA

CPF: 313.760.700-06



---

MARIA LOIVA DE ANDRADE

CPF: 430.935.079-87



---



ALSIR LUNELLI

CPF: 182.648.249-00

**BALANCETE DE PRESTAÇÃO DE CONTAS DE RECURSOS  
ANTECIPADOS**

(Adiantamentos, Subvenções Sociais, Auxílios, Contribuições, Convênios)

**ANEXO TC 28**

Mês do Depósito: MARÇO/2018				
Unidade Concedente: <b>Prefeitura Municipal de Maravilha</b>				
Ordenador da Despesa: <b>Rosimar Maldaner</b>				
Entidade Beneficiada: <b>CTG Juca Ruivo</b>				
Endereço: BR 282, KM 604, Barra do Segredo, Maravilha/SC				
CEP: 89874-000				
Responsável: Gilson Torma Pereira			CPF: 315.012.300-34	
Nota de Empenho n.º: 2909/2018		Data: 23/03/2018		Valor R\$: 20.000,00
Projeto / Atividade:			Item/Fonte:	
Nota de Sub-Empenho n.º:		Data:		Valor R\$:
Histórico Fiel da Finalidade: <b>Repasse Financeiro com objetivo de diante do termo de parceria feito com o CTG Juca Ruivo, aprovado pela Câmara de Vereadores de Maravilha.</b>				
Documento		Histórico/Credor	Recebimentos	Pagamentos
Número	Data			
	<b>23/03/18</b>	<b>Repasse</b>	<b>20.000,00</b>	
<b>NF 000190</b>	<b>11/04/18</b>	<b>Rádio FM 103 Ltda - ME</b>		<b>3.000,00</b>
<b>NF 000030</b>	<b>10/04/18</b>	<b>Michael Marcos Neumann MEI</b>		<b>6.364,00</b>
<b>NF 000157</b>	<b>10/04/18</b>	<b>Instaladora Neumann</b>		<b>1.183,00</b>
<b>NF 000088</b>	<b>10/04/18</b>	<b>Instaladora Neumann</b>		<b>3.453,00</b>
<b>NF 000060</b>	<b>27/04/18</b>	<b>Bido Sonorizações</b>		<b>3.000,00</b>
<b>NF 003732</b>	<b>06/04/18</b>	<b>Tele Artes Gráfica</b>		<b>1.500,00</b>
<b>NF 002383</b>	<b>11/04/18</b>	<b>D.R. Heydt ME</b>		<b>1.500,00</b>
<b>TOTAIS</b>			<b>20.000,00</b>	<b>20.000,00</b>
Local e Data Maravilha-SC, 21/05/2018				
 <b>GILSON TORMA PEREIRA</b> Presidente			 <b>BIANCA THAÍS HUBNER SONDA</b> Tesoureiro	



# Líder

92,3 fm

## RÁDIO FM 103 LTDA - EPP

Fone/Fax: (49) 3664-0323

Rua Pastor Armando Claas, 22 - 89874-000 - Maravilha - SC

INSCR. EST.: 255.771.347 - CNPJ 81.021.560/0001-24 - INSCR. EST.: 822

Nat. da Operação: 5303

Via de Transporte: RODOVIA

Data da Emissão: 11.04.18

Nome: CTA - JOCA RUIVO

Endereço: BR 282 - Km 604

Cidade: MARAVILHA

Estado: SC

CNPJ: 75313445 0001-20

Inscr. Est.:

Nota Fiscal de Serviço de Comunicação

SÉRIE B/1

Mod. 21

Nº 000190

**DISCRIMINAÇÃO DO SERVIÇO**

**TOTAL**

REFERENTE A DIÁLOGOS  
RODEIO.

3.000,00

VALOR APROXIMADO DOS TRIBUTOS COM  
BASE NA LEI 12741/2012 R\$ 1163,10  
(38,77%) FONTE IPT.

Documento emitido por EPP optante  
pelo Simples Nacional conforme Lei  
Complementar 123/06 - Não Gera  
crédito de ICMS e ISS.

**Valor Total da Prestação**

3.000,00

Base de Cálculo do ICMS

Aliquota

Valor do ICMS

Data ou Período da Prestação

ISENTO





**MACIEL RICARDO NEUMANN**

Av. Padre Antônio, 958 - Centro - instaladoraneumann@hotmail.com  
 Fones: (49) 9979-0311 - (49) 9998-6822 - (49) 9978-6113 - (49) 8850-9024  
 CEP: 89.874-000 - Maravilha - Santa Catarina

**NOTA FISCAL de Prestação de Serviço**

Av. Padre Antônio, 958 - Centro - Maravilha/SC

CNPJ: 16.097.525/0001-27 - Inscrição Municipal: 4788-0

Nat. da Operação: \_\_\_\_\_

Via de Transporte: \_\_\_\_\_

Em: 10 / 04 / 2018 1° Via Cliente  
2° Via Bloco

Nome: CENTRO DE TRADIÇÕES GRIJAS JUA RUIVO Nº 000088  
 End.: BR 282, 604 K LINHA CARA DO SEGREDO  
 Cidade: MARAVILHA UF: SC  
 CNPJ: 75.313.445/0001-20 Inscr. Est.: \_\_\_\_\_

Quant.	Discriminação dos Serviços	P. Unit.	TOTAL
	MÃO DE OBRA DO PAGERO DE ENTRADA DE ENERGIA CELLS.		3453,00

**TOTAL R\$ 3.453,00**

**Não Vale como Recibo**

# MICHAEL MARCOS NEUMANN MEI.

NOTA FISCAL

Nº 00003

SAÍDA  ENTRADA

1ª Via Cliente  
2ª Via Bloco  
3ª Via Fisco  
Destino/Remetente  
4ª Via Fisco

SÉRIE - 1

DATA LIMITE PARA EMISSÃO

00 / 00 / 00

Fone: (49) 9979-0311 - 8850-9024 - 9998-6822 - Rua F, 20 - Bairro Cohab Maravilha - Santa Catarina

CNPJ 20.466.511/0001-00

NATUREZA DA OPERAÇÃO 5102

CFOP N° INSCRIÇÃO ESTADUAL DO SUBSTITUTO TRIBUTÁRIO

INSCRIÇÃO ESTADUAL 257.398.775

DESTINATÁRIO / REMETENTE

NOME / RAZÃO SOCIAL CENTRO DE TRADIÇÕES GRÁÇILAS JUZA RUIVO

CNPJ 75.313.445/0001-20

DATA DA EMISSÃO 10/04/20

ENDEREÇO BR 282, 604 KM

BAIRRO / DISTRITO S. CARLOS DO SERRA

CEP 89874 000

DATA DA SAÍDA / ENTRADA

MUNICÍPIO MARAVILHA

FONE / FAX UF SC

INSCRIÇÃO ESTADUAL

HORA DA SAÍDA

DADOS DO PRODUTO

CÓD. PROD.	DESCRIÇÃO DOS PRODUTOS	CST	UNIDADE	QUANTIDADE	VALOR UNITÁRIO	VALOR TOTAL	ALÍQUOTA ICM
	TERMINAL TM 25mm			01	3,00	3,00	
	TERMINAL TM 50mm			08	5,50	44,00	
	TERMINAL TM 120mm			04	14,00	56,00	
	CONECTOR CUNHA TIPO VI AMPACTINHO			08	7,00	56,00	
	CABO FLEX. -EPR 90-50mm - AZUL			20	26,00	520,00	
	CABO FLEX. -EPR 90-50mm - PRETO			20	26,00	520,00	
	TERMINAL PINO COMP. TCM-L 120mm			14	32,00	448,00	
	TERMINAL PINO COMP. TCM-L 50mm			09	21,00	189,00	
	TERMINAL PINO COMP. TCM-L 120mm			04	40,00	160,00	
	CABO FLEX. EPR 90 120mm AZUL			13	64,00	832,00	
	CABO FLEX. EPR 90 120.0mm PRETO			13	64,00	832,00	
	CABO FLEX. EPR 90 50.0mm VERMELHO			20	26,00	520,00	
	CABO FLEX. EPR. 90 50.0mm - BRANCO			20	26,00	520,00	
	CABO FLEX. EPR. 90 - 120.0mm - BRANCO			13	64,00	832,00	
	CABO FLEX. EPR 90 120mm VERMELHO			13	64,00	832,00	

CÁLCULO DO IMPOSTO

BASE DE CÁLCULO DO ICMS	VALOR DO ICMS	BASE CÁLCULO ICMS SUBSTITUIÇÃO	VALOR DO ICMS SUBSTITUIÇÃO	VALOR TOTAL DOS PRODUTOS
				6.364,00
VALOR DO FRETE	VALOR DO SEGURO	OUTRAS DESPESAS ACESSÓRIAS	VALOR TOTAL DO IPI	VALOR TOTAL DA NOTA
				6.364,00

TRANSPORTADOR / VOLUMES TRANSPORTADOS

NOME / RAZÃO SOCIAL	FRETE POR CONTA 1 EMITENTE <input type="checkbox"/> 2 DESTINATÁRIO	PLACA DO VEÍCULO	UF	CGC / MF
ENDEREÇO	MUNICÍPIO	UF	INSCRIÇÃO ESTADUAL	
QUANTIDADE	ESPÉCIE	MARCA	NÚMERO	PESO BRUTO
				PESO LÍQUIDO

DADOS ADICIONAIS

RESERVADO AO FISCO



# MACIEL RICARDO NEUMANN

# NOTA FISCAL

Nº 000157

- 1\* Via Cliente
- 2\* Via Bloco
- 3\* Via Fisco
- Destino/Remetente
- 4\* Via Fisco

INSTALAÇÕES:  
ELÉTRICAS  
HIDRÁULICAS  
TELEFONIA

Av. Padre Antônio, 958 - Centro - instaladoraneumann@hotmail.com  
Fones: (49) 9979-0311 - (49) 9998-6822 - (49) 9978-6113 - (49) 8850-9024  
CEP: 89.874-000 - Maravilha - Santa Catarina

SAÍDA  ENTRADA

CNPJ  
16.097.525/0001-27

Mod. 1  
SÉRIE - 1

DATA LIMITE PARA EMISSÃO

00 / 00 / 00

NATUREZA DA OPERAÇÃO S102	CFOP	Nº INSCRIÇÃO ESTADUAL DO SUBSTITUTO TRIBUTÁRIO	INSCRIÇÃO ESTADUAL 256.792.631
------------------------------	------	--	-----------------------------------

DESTINATÁRIO / REMETENTE NOME / RAZÃO SOCIAL CENTRO DE TRADIÇÕES GAÚCHAS JULIA RUIVO		CNPJ 75.313.445/0001-20
ENDEREÇO BR 282, 604 KM		BAIRRO / DISTRITO 2. GARÇA DO SEGREDO
MUNICÍPIO MARAVILHA	FONE / FAX	UF SC
CEP 89874000		INSCRIÇÃO ESTADUAL

DATA DA EMISSÃO 10/09/2018
DATA DA SAÍDA / ENTRADA
HORA DA SAÍDA

### DADOS DO PRODUTO

COD. PROD.	DESCRIÇÃO DOS PRODUTOS	CST	UNIDADE	QUANTIDADE	VALOR UNITÁRIO	VALOR TOTAL	ALÍQUOT. ICMS
	CABEÇOTE DE ALUMINIO 2 766.P.			02	7,50	15,00	
	CA DE COTE DE ALUMINIO 4-66.P.			01	24,00	24,00	
	CURVA 90 - 2. PILETODUTO TIGRE			02	13,00	26,00	
	CURVA 90. 4 PILETODUTO TIGRE			01	64,00	64,00	
	ELETRODUTO PVL. 26 PERFORAÇÃO			04	22,50	90,00	
	ELETRODUTO PVL 410. MAXIDUTOS			02	66,00	132,00	
	HASTE DE TERNA 2,40cm x 5/8			01	39,00	39,00	
	CONECTOR HASTE			01	19,00	19,00	
	LUVA PILETODUTO 2 TIGRE			06	7,50	45,00	
	LUVA PILETODUTO 4 TIGRE			03	47,00	141,00	
	CABO FLEX. 10mm - VERDE			05	5,02	25,25	
	CABO FLEX. 25mm - VERDE			07	24,00	89,60	
	CAIXA PIMEDIDOR ELETRONICO			01	420,00	420,00	
	ELETRODUTO 1" TIGRE			01	13,50	13,50	
	CURVA 90º 1"			01	7,50	7,50	
	LUVA 1" TIGRE			02	1,50	3,00	
	AMARRAÇÃO CISELO			09	2,00	18,00	
	PITA ISOLANTE			04	3,00	12,00	

### CÁLCULO DO IMPOSTO

BASE DE CÁLCULO DO ICMS	VALOR DO ICMS	BASE CÁLCULO ICMS SUBSTITUIÇÃO	VALOR DO ICMS SUBSTITUIÇÃO	VALOR TOTAL DOS PRODUTOS 1.183,85
VALOR DO FRETE	VALOR DO SEGURO	OUTRAS DESPESAS ACESSÓRIAS	VALOR TOTAL DO IPI	VALOR TOTAL DA NOTA 1.183,85

### TRANSPORTADOR / VOLUMES TRANSPORTADOS

NOME / RAZÃO SOCIAL		FRETE POR CONTA 1 EMITENTE <input type="checkbox"/> 2 DESTINATÁRIO <input type="checkbox"/>	PLACA DO VEICULO	UF	CGC / MF
ENDEREÇO		MUNICÍPIO		UF	INSCRIÇÃO ESTADUAL
QUANTIDADE	ESPÉCIE	MARCA	NÚMERO	PESO BRUTO	PESO LÍQUIDO

### DADOS ADICIONAIS

	RESERVADO AO FISCO
--	--------------------

# ESQUEMA UNIFILAR

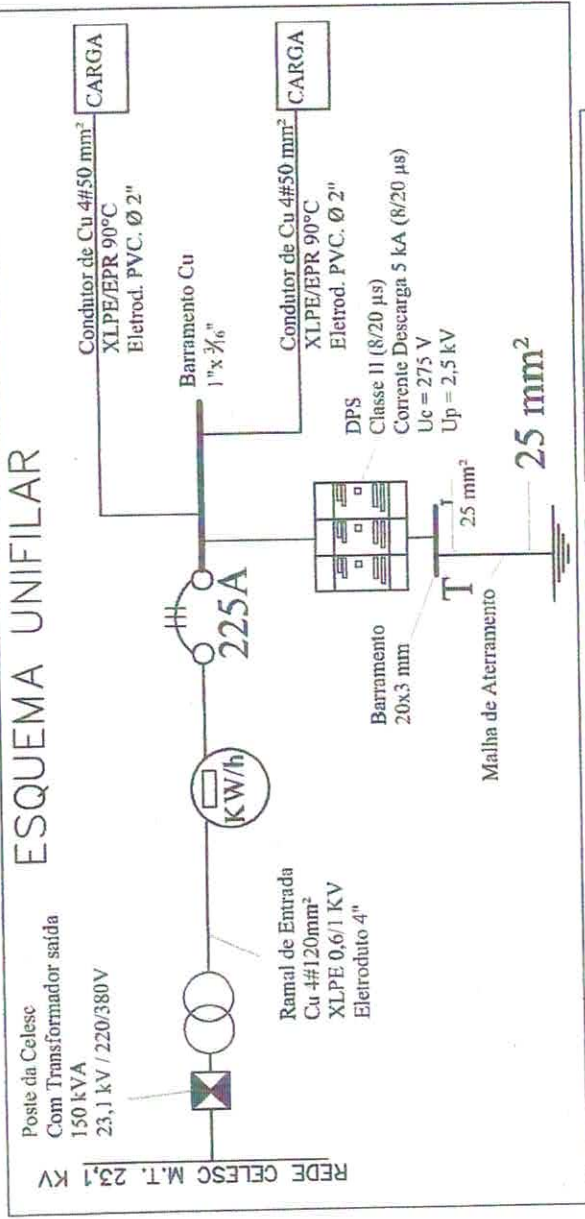

## POSTE DA REDE DE DISTRIBUIÇÃO

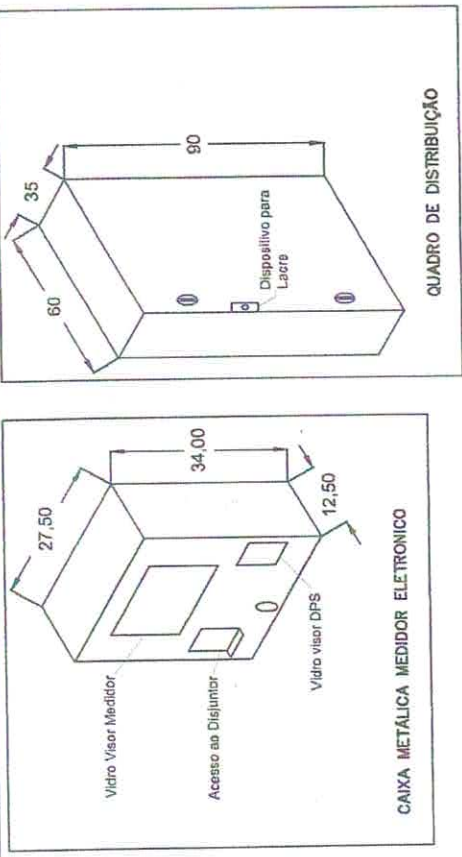
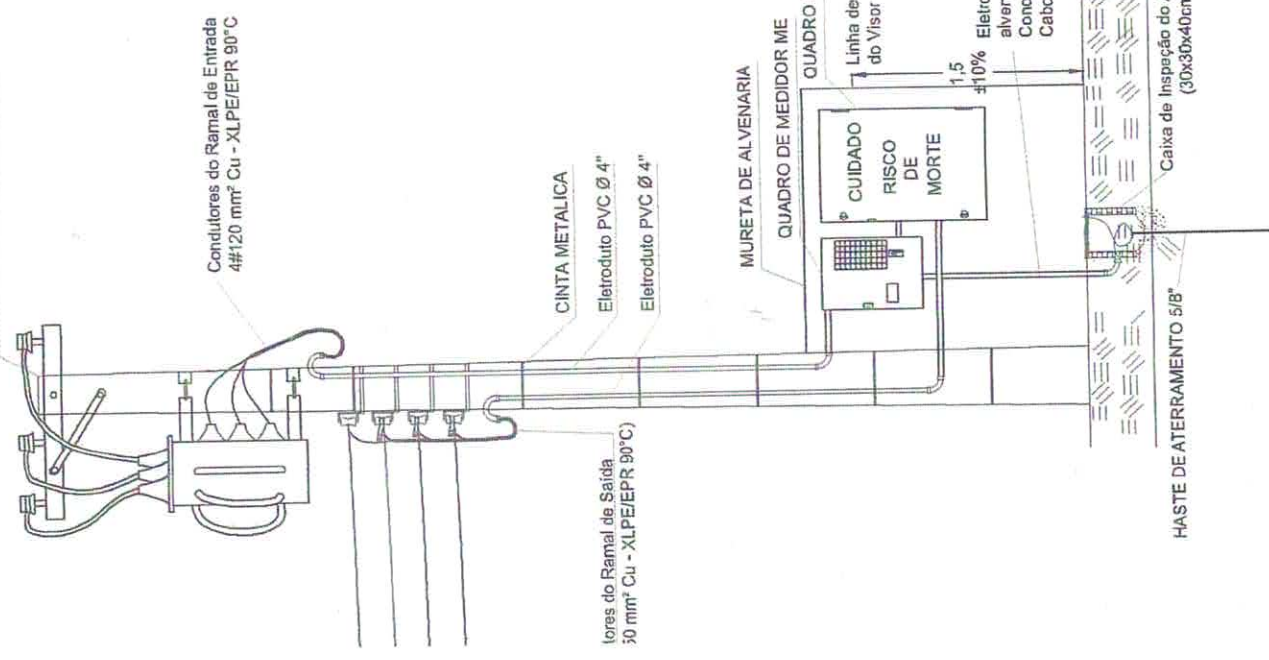

### NOTAS:

- 1- Todas as partes vivas do QUADRO DE DISTRIBUIÇÃO deverão ser protegidas através de uma placa de acrílico com pelo menos 4 mm de espessura
- 2- Como opção poderá ser utilizado como ramal de entrada condutores 2x(4#50mm<sup>2</sup> - Cu) isolados em XLPE/EPR 90 °C
- 3- As conexões ao barramento de distribuição deverão ser feitas através de terminal olhal, fixadas através de parafusos de seção apropriada

TÍTULO:	Projeto Elétrico	RESPONSÁVEL TÉCNICO:	Everton Luis Jahnel
ASSUNTO:	Medição em Mureta com Caixa ME	ESCALA:	Sem Escala
CLIENTE:	CTG Joca Ruivo	REVISOR:	XXX
		FOFOL:	01/01
		DATA:	23/01/2018

## STA DO RAMAL DE SERVIÇO

ESCALA

Comp	Banco	Cooperativa	C1	Conta	C2	Série	Cheque Nº	C3	RS
018	756	3032	2	000116211-0	9	001	000679	3	11.000,00
018	756	3032	2	000116211-0	9	001	000679	3	

Pague por este  
Cheque a quantia de Onze mil reais 4720 4720 4720 e centavos acima

a Instaladora Neumann 4720 4720 4720 ou à sua ordem

26 de Abril de 2018

**SICOOB** SICOOB CREDIAL/SC  
EMPRESARIAL Confeção: 03/2016  
COOPERATIVA DE CREDITO DE LIVRE ADMISSAO DE ASSOCIADOS AURIVERDE - SICOOB - CREDIAL/SC  
AV ANITA GARIBALDI, 110  
CENTRO MARAVILHA SC  
TEL.: 49-3664-0578 Ouvidoria - 08007250996  
Central de Atendimento do Banco Central (DDG) 0800-9792345

SN3032SICOOB CENTRO DE TRADICOES GAUCHAS JUCA R000645SN3032SICOOB CENTRO DE TRADICOES  
CENTRO DE TRADICOES GAUCHAS JUCA R  
CNPJ.: 75.313.445/0001-20  
CLIENTE BANCARIO DESDE: 02/2011 TEL.: 49 9118-8998

756303290 0000067951 200011621109 26/04/2018

Chique Pago em 27/04/2018

*[Handwritten signature]*

*[Handwritten signature]*

*[Handwritten signature]*



PREFEITURA MUNICIPAL DE SÃO MIGUEL DO OESTE

PREFEITURA MUNICIPAL DE SÃO MIGUEL DO OESTE

NOTA FISCAL ELETRÔNICA MODELO NF\_e SÉRIE ÚNICA

Número do RPS	Número da nota 60
Data da emissão da nota	27/04/2018 08:44:01
Data do fato gerador	27/04/2018 08:44:01
Código de verificação	N909WJXBV

## PRESTADOR DE SERVIÇOS

Nome fantasia: BIDO SONORIZAÇÕES  
 Nome/Razão social: NATALIN ANTONIO BIDO 84507110963  
 CPF/CNPJ: 17.869.176/0001-87 Inscrição municipal: 12333  
 Endereço: R JANIR ANTONIO BOFF Número: 77 Bairro: ESTRELA CEP: 89900-000  
 Complemento: PONTO DE REFERÊNCIA  
 Município: São Miguel do Oeste UF: SC  
 E-mail: Site:

Inscrição estadual:  
 Telefone: (49) 9169-4243  
 Celular: (49) 8802-4606

## TOMADOR DE SERVIÇOS

Nome fantasia: CTG  
 Nome/Razão social: CTG JUCA RUIVO  
 CPF/CNPJ: 75.313.445/0001-20 Inscrição municipal:  
 Endereço: linha barra do segredo Número: S/N CEP: 89874-000  
 Complemento: km 603  
 Município: Maravilha UF: SC  
 E-mail: biancathaishubner@gmail.com Telefone: Celular:

## DISCRIMINAÇÃO DOS SERVIÇOS

	Valor unitário	Qtd	Valor do serviço	Base de cálculo (%)	ISS
Equipamento de Som para artistica	3.000,0000	1,0000	3.000,0000	3.000,00x0,00 =	0,00

## Forma de Pagamento

Parcela	Vencimento	Tipo	Valor (R\$)	Parcela	Vencimento	Tipo	Valor (R\$)	Parcela	Vencimento	Tipo	Valor (R\$)
1		À vista	3.000,00								

## RETENÇÕES FEDERAIS

PIS/PASEP	COFINS	INSS	IR	CSLL	Outras retenções
R\$ 0,00	R\$ 0,00	R\$ 0,00	R\$ 0,00	R\$ 0,00	R\$ 0,00
<b>Valor bruto = R\$ 3.000,00</b>			<b>Valor líquido = R\$ 3.000,00</b>		

Códigos dos serviços:

14.06 - Instalação e montagem de aparelhos, máquinas e equipamentos, inclusive montagem industrial, prestados ao usuário final, exclusivamente com material por ele fornecido.

Desc. condicionado(R\$)	Desc. incondicionado(R\$)	Deduções(R\$)	Base de cálculo(R\$)	Valor ISS(R\$)
0,00	0,00	0,00	3.000,00	0,00

## OUTRAS INFORMAÇÕES

Natureza da operação: Tributação no município  
 Situação tributária do ISSQN: Normal  
 Local da prestação do serviço: Maravilha

NFE-S  
 Prestador de Serviço enquadrado como Microempreendedor Individual - MEI, optante do SIMEI na forma da Resolução CGSN N° 58/2009.  
 Situação desta NFS-e: Normal

Valor aproximado do tributo federal - R\$ 403,50 (13,45%), estadual - R\$ 0,00 (0,00%), municipal - R\$ 140,70 (4,69%) , com base na Lei 12.741/2012, e no Decreto 8.264/2014 - Fonte: IBPT



Verificar autenticidade



Comp 018 018	Banco 756 756	Cooperativa 3032 3032	C1 2 2	Conta 000116211-0 000116211-0	C2 9 9	Série 001 001	Cheque N° 000613 000613	C3 0 0	NOVE	5814	R\$	3.000,00
--------------------	---------------------	-----------------------------	--------------	-------------------------------------	--------------	---------------------	-------------------------------	--------------	------	------	-----	----------

Pague por este  
Cheque a quantia de Três mil reais 1017 1017 1017 e centavos acima

a Cláudio Tomazini ou à sua ordem

MM 27 de Abril de 2018

**SICOOB** SICOOB CREDIAL/SC  
EMPRESARIAL Confeção: 01/2016

COOPERATIVA DE CREDITO DE LIVRE ADMISSAO DE ASSOCIADOS AURIVERDE - SICOOB - CREDIAL/SC  
AV ANITA GARIBALDI, 110  
CENTRO MARAVILHA SC  
TEL.: 49-3664-0578 Ouvidoria - 08007250996  
Central de Atendimento do Banco Central (DDG) 0800-9792345

UT3032SICOOCENTRO DE TRADICOES GAUCHAS JUCA R000613013032SICOOCENTRO DE TRADICOES  
CENTRO DE TRADICOES GAUCHAS JUCA R  
CNPJ.: 75.313.445/0001-20  
CLIENTE BANCARIO DESDE: 02/2011 TEL.: 49 9118-8998

⑈75630328⑈ 000613⑈ 000613⑈ ⑈00011621109⑈

*Cheque Pago em 27/04/2018*

*[Handwritten signature]*

*[Handwritten mark]*

*[Handwritten mark]*

Recebemos de TELE ARTES GRAFICA MARAVILHA LTDA. ME os produtos constantes na Nota Fiscal indicada ao lado.

Data de Recebimento: \_\_\_\_\_ Identificação e Assinatura do Recebedor: \_\_\_\_\_

**NFe N°** 000003732  
**Série** 001

 TELE ARTES GRAFICA MARAVILHA LTDA. ME - TELE ARTES GRAFICA Outros AV. ARAUCARIA - SALA 01, 561 - CENTRO 89874-000 - Maravilha - SC Fone/Fax: 49 3664 1257	<b>DANFE</b> Documento Auxiliar da Nota Fiscal Eletrônica Saída: 1 Entrada: 0 N 000003732 Série 001 Folha 1/1	Controle do Fisco 
		Chave de Acesso 4218 0402 2715 2900 0175 5500 1000 0037 3210 0003 7322 Consulta de autenticidade do portal nacional da Nfe www.nfe.fazenda.gov.br/portal ou no site da Sefaz autorizadora
Natureza de Operação Venda de Producao do Estabelecimento		Protocolo de Autorização 342180045555556 - 06/04/2018 - 16:17:22
Inscrição Estadual 253619025	Inscrição Estadual Sub. Tributária	CNPJ 02.271.529/0001-75

**Destinatário / Remetente**

Nome/Razão Social CTG - Centro de Tradicoes Gauchas Juca Ruivo	CNPJ/CPF 75.313.445/0001-20	Data de Emissão 06/04/2018
Endereço Rodovia BR 282 Km 603, s/n -	Bairro/Distrito Linha Barra do Segredo	CEP 89874-000
Município Maravilha	Fone 49 3664 0000	UF SC
		Inscrição Estadual
		Data Saída/Entrada 06/04/2018
		Hora Saída/Entrada 16:16:00

**Cálculo dos Impostos**

Base de Cálculo do ICMS	Valor do ICMS	Base Cál. do ICMS Subs.	Valor do ICMS Subs.	Valor Aprox. dos Trib. (IBPT)	Valor Total dos Produtos
0,00	0,00	0,00	0,00	318,00	1.500,00
Valor do Frete	Valor do Seguro	Desconto	Out. Desp. Acessor.	Valor do IPI	Valor Total da Nota
0,00	0,00	0,00	0,00	0,00	1.500,00

**Transportador / Volumes Transportados**

Razão Social	Frete por Conta 9 - Sem Frete	Código ANTT	Placa Veículo	UF	CNPJ/CPF
Endereço	Município				Inscrição Estadual
Quantidade	Espécie	Marca	Numeração	Peso Bruto	Peso Líquido

**Dados dos Produtos**

Cód. Prod.	Descrição do Produto	NCM/SH	CST CSOSN	CFOP	Med.	Quantidade	Vir. Unitário	Vir. Total	BC Icms	Vir. Icms	Vir. IPI	ALIQ. %		Vir Aprox dos Trib.
												ICMS	IPI	
323	Convites Programacao 19 Rodeio Crioulo	49111090	0102	5101	UN	600,0000	2,5000	1.500,00	0,00	0,00	0,00	0,00	0,00	318,00

**Dados Adicionais**

Informações Complementares I-DOC.EMITIDO P/ME OU EPP OPTANTE P/SIMPLES NACIONAL ;II-NAO GERA DIREITO A CREDITO FISCAL DE IPI MD5: D483DC96486371CD092B7501DB535161 Trib Aprox. R\$ 63,00 Fed - R\$ 255,00 Est - R\$ 0,00 Mun / Fonte:IBPT W7m9E1	Informações Adicionais do Fisco
---	---------------------------------

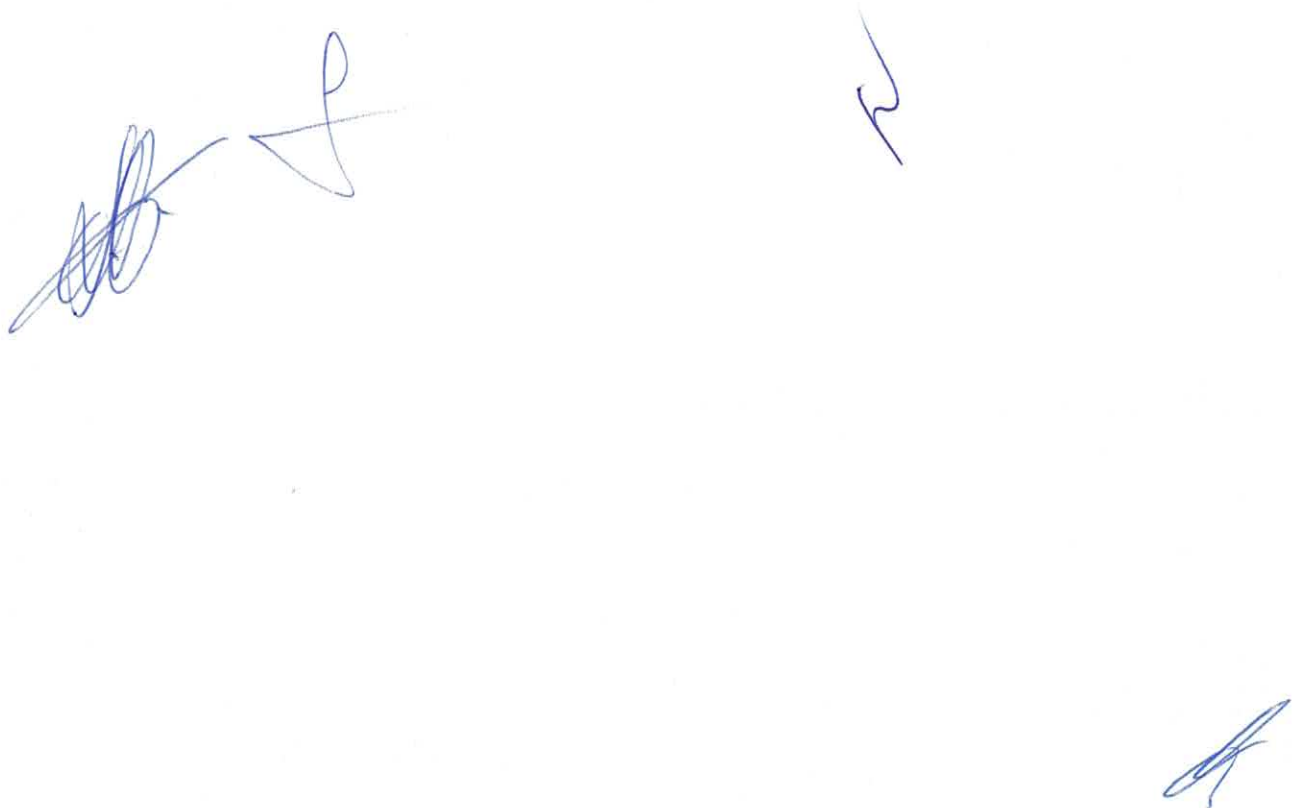

Comp 018	Banco 756	Cooperativa 3032	C1 2	Conta 000116211-0	C2 9	Série 001	Cheque N° 000614	C3 9	NOVE	0569	R\$	# 1500,00
018	756	3032	2	000116211-0	9	001	000614	9				

Pague por este  
Cheque a quantia de Filmes mil e quinhentos reais 8289 e centavos acima

a Tele Pites Grafica 8289 ou à sua ordem

de 25 de Abril de 2018

**SICOOB** SICOOB CREDIAL/SC  
EMPRESARIAL Confeção: 01/2016

COOPERATIVA DE CREDITO DE LIVRE ADMISSAO DE ASSOCIADOS AURIVERDE - SICOOB - CREDIAL/SC  
AV ANITA GARIBALDI, 110  
CENTRO MARAVILHA SC  
TEL.: 49-3664-0578 Ouvidoria - 08007250996

Central de Atendimento do Banco Central (DDG) 0800-9792345

UQ3032SICOOCENTRO DE TRADICOES GAUCHAS JUCA R000614UQ3032SICOOCENTRO DE TRADICOES  
CENTRO DE TRADICOES GAUCHAS JUCA R  
CNPJ.: 75.313.445/0001-20  
CLIENTE BANCARIO DESDE: 02/2011 TEL.: 49 9118-8998

1500006149000116211090

Chique Pago em 27/04/18

*SUMAR*

**D.R. Heydt ME**  
 Rua Benjamin Constant, 637 - Centro -  
 CEP:89890-000 - Cunha Pora - SC  
 TEL: (49)3646-0042

**DANFE**  
 DOCUMENTO AUXILIAR DA  
 NOTA FISCAL ELETRÔNICA  
 0 - ENTRADA  
 1 - SAÍDA **1**  
**Nº 000002383 FL. 1 / 1**  
**SÉRIE 001**



CHAVE DE ACESSO  
 4218 0412 2684 0800 0128 5500 1000 0023 8310 0000 3429

Consulta de autenticidade no portal nacional da NF-e  
[www.nfe.fazenda.gov.br/portal](http://www.nfe.fazenda.gov.br/portal)  
 ou no site da Sefaz Autorizadora

NATUREZA DE OPERAÇÃO  
 Venda de producao do estabelecimento

INSCRIÇÃO ESTADUAL  
 256150443

INSCRIÇÃO ESTADUAL DO SUBST. TRIB.  
 CNPJ  
 12.268.408/0001-28

PROTOCOLO DE AUTORIZAÇÃO DE USO  
 342180047504623 11/04/2018 11:00:19

DESTINATÁRIO / REMETENTE  
 NOME / RAZÃO SOCIAL  
 CTG JUCA RUIVO

CNPJ / CPF  
 75.313.445/0001-20

DATA DA EMISSÃO  
 11/04/2018

ENDEREÇO  
 LINHA BARRA DO SECREDO, S/N KM 603

BAIRRO / DISTRITO  
 BR 282

CEP  
 89874-000

DATA SAÍDA / ENTRADA  
 11/04/2018

MUNICÍPIO  
 Maravilha

FONE / FAX

UF  
 SC

INSCRIÇÃO ESTADUAL

HORA DA SAÍDA  
 11:00:00

CÁLCULO DO IMPOSTO		BASE DE CÁLCULO DO ICMS		VALOR DO ICMS	BASE CÁLC. ICMS SUBST.	VALOR DO ICMS SUBST.	VALOR TOTAL DOS PRODUTOS
0,00	0,00	0,00	0,00	0,00	0,00	0,00	1.500,00
VALOR DO FRETE	VALOR DO SEGURO	DESCONTO	OUTRAS DESP. ACESS.	VALOR DO IPI	VALOR TOTAL DA NOTA		
0,00	0,00	0,00	0,00	0,00	1.500,00		

TRANSPORTADOR / VOLUMES TRANSPORTADOS  
 RAZÃO SOCIAL

FRETE POR CONTA  
 9 - SEM FRETE

CÓDIGO ANTT

PLACA DO VEÍCULO

UF

CNPJ / CPF

ENDEREÇO

MUNICÍPIO

UF

INSCRIÇÃO ESTADUAL

QUANTIDADE	ESPÉCIE	MARCA	NUMERAÇÃO	PESO BRUTO	PESO LÍQUIDO

DADOS DO PRODUTO / SERVIÇOS

CÓDIGO DO PROD. / SERV.	DESCRIÇÃO DO PRODUTO / SERVIÇO	NCM / SH	CSOSN	CFOP	UNID.	QUANT.	VALOR UNITÁRIO	VALOR DESCONTO	VALOR LÍQUIDO	BASE CÁLC. ICMS	VALOR I.C.M.S.	VALOR I.P.I.	ALÍQUOTAS ICMS	ALÍQUOTAS IPI
00000B	CONFECAO DE TROFEUS PARA PREMIAÇÃO DO 19 RODEIO ARTISTICO E CRIOULO CTG JUCA RUIVO	44201000	0101	5101	UND	100,0000	15,0000	0,00	1.500,00	0,00	0,00	0,00	0,00	0,00

DADOS ADICIONAIS

INFORMAÇÕES COMPLEMENTARES  
 EMPRESA OPTANTE PELO SIMPLES NACIONAL. PERMITE APROVEITAMENTO DE CREDITO DE ICMS NO VALOR DE 27,9 CORRESPONDENTE A ALIQUOTA DE 1,86%, NOS TERMOS DO ART. 23 DA LEI COMPLEMENTAR N 123 DE 2006.

RESERVADO AO FISCO

*[Handwritten signatures and marks]*

Comp	Banco	Cooperativa	C1	Conta	C2	Série	Cheque N°	oro	C3	RS
018	756	3032	2	000116211-0	9	001	000680	7	NOVE	#1500,00#
018	756	3032	2	000116211-0	9	001	000680	7	NOVE	

Pague por este Cheque a quantia de Hum MIL E QUINHENTOS REAIS 1097 e centavos acima

a SUMAI ou à sua ordem

**SICOOB** SICOOB CREDIAL/SC  
EMPRESARIAL Confeção: 03/2016

MM de 20 de ABRIL de 2016  
023032SICOOBCENTRO DE TRADIÇÕES GAUCHAS JUCA R000680023032SICOOBCENTRO DE TRADIÇÕES  
CENTRO DE TRADIÇÕES GAUCHAS JUCA R  
CNPJ.: 75.313.445/0001-20  
CLIENTE BANCARIO DESDE: 02/2011 TEL.: 49 9118-8998

COOPERATIVA DE CREDITO DE LIVRE ADMISSAO DE ASSOCIADOS AURIVERDE - SICOOB - CREDIAL/SC  
AV ANITA GARIBALDI, 110  
CENTRO - MARAVILHA SC  
TEL.: 49-3664-0578 Ouvidoria - 08007250996

Central de Atendimento do Banco Central (DDG) 0800-9792345

023032SICOOBCENTRO DE TRADIÇÕES GAUCHAS JUCA R000680023032SICOOBCENTRO DE TRADIÇÕES

Cheque Pago em 27/04/16

*[Handwritten scribbles and arrows]*

*[Handwritten signature]*

SICOOB  
 SISTEMA DE COOPERATIVAS DE CRÉDITO DO BRASIL  
 SISBR - SISTEMA DE INFORMÁTICA DO SICOOB

05/06/2018 EXTRATO CONTA CORRENTE 14:31:54

COOP.: 3032-5 / SICOOB CREDIAL/SC  
 CONTA: 116.211-0 / CENTRO DE TRADICOES GAUCHAS JUCA RUIVO

DATA	DOCUMENTO	HISTÓRICO	VALOR
28/02/2018		SALDO ANTERIOR	1.039,04C
28/02/2018		SALDO BLOQUEADO ANTERIOR	0,00*
01/03/2018	IOF/1-3	DÉB.IOF	0,01D
01/03/2018	IOF/1-3	DÉB.IOF	0,80D
		SALDO DO DIA =====>	1.038,23C
02/03/2018	814350	DÉB.TIT.COMPE EFETIVADO	187,50D
02/03/2018	000.806	CHEQUE PAGO CAIXA	369,90D
02/03/2018	121	DEP.DINHEIRO	105,00C
		<b>NOME: PATROCINIO PROTEGE VACINAS</b>	
02/03/2018	122	DEP.DINHEIRO	200,00C
		<b>NOME: PATROCINIO DR RODOLFO</b>	
02/03/2018	123	DEP.DINHEIRO	200,00C
		<b>NOME: PATROCINIO DUETTO</b>	
02/03/2018	124	DEP.DINHEIRO	340,00C
		<b>NOME: MENSALIDADE ANELSON SCHNEM</b>	
02/03/2018	125	DEP.DINHEIRO	31,15C
		<b>NOME: VENDA FICHAS LANÇAMENTO</b>	
02/03/2018	126	DEP.DINHEIRO	340,00C
		<b>NOME: MENSALIDADE DAL AGNOL</b>	
02/03/2018	127	DEP.CHEQUE LIBERADO	70,00C
		<b>NOME: MENSALIDADE 2017 NELSON SEHNEM</b>	
02/03/2018	127	DEP.DINHEIRO	150,00C
		<b>NOME: MENSALIDADE 2017 NELSON SEHNEM</b>	
02/03/2018	4	DEP CHEQUE COOP/AG	2.000,00C
		<b>NOME: ALUGUEL FERAS DO MATO</b>	
		SALDO DO DIA =====>	3.916,98C
08/03/2018	79	DEP.DINHEIRO	140,00C
		<b>NOME: GRELMANN</b>	
08/03/2018	80	DEP.DINHEIRO	270,00C
		<b>NOME: MENS. 2017 OUT. NOV. DEZ.</b>	
08/03/2018	81	DEP.DINHEIRO	340,00C
		<b>NOME: MENS JAN. FEV. MAR.</b>	
08/03/2018	82	DEP.DINHEIRO	200,00C
		<b>NOME: PATROCINIO AGROPECUARIA MH</b>	
		SALDO DO DIA =====>	4.866,98C
09/03/2018	000.807	CHEQUE PAGO CAIXA	150,00D
09/03/2018	000.809	CHEQUE PAGO CAIXA	1.320,00D
		SALDO DO DIA =====>	3.396,98C
15/03/2018	CELESC DIS	DÉB.CONV.EN.ELETRICA E GÁS	473,68D
15/03/2018	CELESC DIS	DÉB.CONV.EN.ELETRICA E GÁS	873,11D
15/03/2018	CELESC DIS	DÉB.CONV.EN.ELETRICA E GÁS	93,83D
15/03/2018	000.810	CHEQUE PAGO CAIXA	1.015,00D
15/03/2018	000.612	CHEQUE PAGO CAIXA	205,11D
		SALDO DO DIA =====>	736,25C
19/03/2018	000.811	CHEQUE PAGO CAIXA	1.660,00D
19/03/2018	TRANSF.	CRÉD.TRANSF.CONTAS (RET)	925,00C
		SALDO DO DIA =====>	1,25C
20/03/2018	110	DEP.DINHEIRO	2.000,00C
		<b>NOME: PATROCINIO RODEIO RPM</b>	
20/03/2018	111	DEP.DINHEIRO	200,00C
		<b>NOME: FORESTI TRATORES LANCAMENTO</b>	
20/03/2018	112	DEP.DINHEIRO	340,00C
		<b>NOME: MEN JAN FEV MAR RPM</b>	
20/03/2018	113	DEP.DINHEIRO	250,00C
		<b>NOME: MES A DR JULIA</b>	
20/03/2018	114	DEP.DINHEIRO	250,00C
		<b>NOME: MESA CASA FORTE</b>	
20/03/2018	229	DEP.DINHEIRO	340,00C
20/03/2018	41 - 36	RESGATE RDC	744,24C
20/03/2018	41 - 37	RESGATE RDC	829,56C
20/03/2018	41 - 45	RESGATE RDC	1.984,59C
20/03/2018	0000014103	TARIFA COBRANÇA	2,00D



SICOOB  
 SISTEMA DE COOPERATIVAS DE CRÉDITO DO BRASIL  
 SISBR - SISTEMA DE INFORMÁTICA DO SICOOB

27/04/2018

EXTRATO CONTA CORRENTE

15:39:05

COOP.: 3032-5 / SICOOB CREDIAL/SC

CONTA: 116.211-0 / CENTRO DE TRADICOES GAUCHAS JUCA RUIVO

DATA	DOCUMENTO	HISTÓRICO	VALOR
12/04/2018		SALDO ANTERIOR	24.415,45C
12/04/2018		SALDO BLOQUEADO ANTERIOR	0,00*
16/04/2018	CELESC DIS	DÉB.CONV.EN.ELETRICA E GÁS	733,79D
16/04/2018	CELESC DIS	DÉB.CONV.EN.ELETRICA E GÁS	1.334,45D
16/04/2018	CELESC DIS	DÉB.CONV.EN.ELETRICA E GÁS	253,78D
16/04/2018	2156960	CRÉD.CHEQUE CUSTODIADO BLOQ.1D	450,00*
16/04/2018	000.882	CHEQUE PAGO CAIXA	3.000,00D
16/04/2018	116	DEP.DINHEIRO	22,00C
		<b>NOME: PATROCINIO RUDELY</b>	
16/04/2018	116	DEP.CHEQUE LIBERADO	978,00C
		<b>NOME: PATROCINIO RUDELY</b>	
16/04/2018	118	DEP.DINHEIRO	50,00C
		<b>NOME: PATROCINIO RODEIO MATERVA</b>	
16/04/2018	118	DEP.CHEQUE LIBERADO	950,00C
		<b>NOME: PATROCINIO RODEIO MATERVA</b>	
16/04/2018	119	DEP.DINHEIRO	22,00C
16/04/2018	000.881	PGTOS - CHEQUE PRÓPRIA COOP/AG	444,00D
16/04/2018	000.880	PGTOS - CHEQUE PRÓPRIA COOP/AG	593,00D
16/04/2018	000.884	CHEQUE PAGO CAIXA	552,00D
		SALDO DO DIA =====>	<b>19.526,43C</b>
17/04/2018	000.883	CHEQUE PAGO CAIXA	3.500,00D
17/04/2018	169	DEP.DINHEIRO	1.195,00C
		<b>NOME: SICOOB CREDIAL RECIBO 3077</b>	
17/04/2018	171	DEP.DINHEIRO	2.000,00C
		<b>NOME: SICOOB CREDIAL RECIBO 3075</b>	
17/04/2018	2156960	LIBERAÇÃO DE DEPÓSITO BLOQUEADO	450,00C
		SALDO DO DIA =====>	<b>19.671,43C</b>
18/04/2018	89	DEP.DINHEIRO	1.770,00C
18/04/2018	000.886	CHQ COOP/AG.DEP.EM CONTA	460,00D
18/04/2018	92	DEP.DINHEIRO	7.850,00C
		<b>NOME: POSTO MARATONA</b>	
18/04/2018	000.885	CHEQUE COMPE INTEGRADA	280,00D
		SALDO DO DIA =====>	<b>28.551,43C</b>
19/04/2018	0000014110	TARIFA COBRANÇA	2,00D
		SALDO DO DIA =====>	<b>28.549,43C</b>
20/04/2018	000.887	PGTOS - CHEQUE PRÓPRIA COOP/AG	162,00D
		SALDO DO DIA =====>	<b>28.387,43C</b>
23/04/2018	219	DEP.DINHEIRO	2.000,00C
		<b>NOME: LIDER FARMA PUBLICIDADE RODEIO 201</b>	
23/04/2018	000.875	CHEQUE PAGO CAIXA	50,00D
		SALDO DO DIA =====>	<b>30.337,43C</b>
25/04/2018	PELISSARI	DÉB.TRANSF.CONTAS OUT.TITULAR (RET)	451,50D
		<b>material de limpeza</b>	
		SALDO DO DIA =====>	<b>29.885,93C</b>
26/04/2018	995298	DÉB.CONV.EN.ELETRICA E GÁS	2.449,35D
26/04/2018	000.888	CHEQUE PAGO CAIXA	300,00D
		SALDO DO DIA =====>	<b>27.136,58C</b>
27/04/2018	000.889	CHEQUE PAGO CAIXA	689,50D
27/04/2018	000.680	CHEQUE PAGO CAIXA	1.500,00D
27/04/2018	000.613	CHEQUE PAGO CAIXA	3.000,00D
27/04/2018	000.614	CHEQUE PAGO CAIXA	1.500,00D
27/04/2018	000.679	CHQ COOP/AG.DEP.EM CONTA	11.000,00D
		SALDO DO DIA =====>	<b>9.447,08C</b>

**RESUMO**

SALDO EM CONTA CORRENTE (+):	9.447,08C
SALDO EM CONTA INVESTIMENTO (+):	0,00C
LIMITE CONTA GARANTIDA (+):	0,00C
SALDO DISPONÍVEL (=):	9.447,08C
SALDO BLOQUEADO EM CONTA CORRENTE:	0,00*
SALDO BLOQUEADO EM CONTA INVESTIMENTO:	0,00*
VENCIMENTO CONTA GARANTIDA:	
TAXA CONTA GARANTIDA (a.m.):	6,95%

PREVISÃO CPMF: 0,00D  
 PREVISÃO IOF: 0,00D  
 PREVISÃO ENCARGOS: 0,00D  
 PREVISÃO TARIFAS: 0,00D

**LANÇAMENTOS FUTUROS**

DATA	DOCUMENTO	HISTÓRICO	VALOR
02/05/2018	814354	DÉB.TIT.COMPE EFETIVADO	187,50D
15/05/2018	CELESC DIS	DÉB.CONV.EN.ELETRICA E GÁS	427,37D
15/05/2018	CELESC DIS	DÉB.CONV.EN.ELETRICA E GÁS	762,06D
15/05/2018	CELESC DIS	DÉB.CONV.EN.ELETRICA E GÁS	81,87D

**001 EXTRATOS EMITIDOS ATÉ 25/04/2018**

OUVIDORIA SICOOB: 08007250996



# 19<sup>o</sup> RODEIO

CRIOULO E ARTÍSTICO  
CTG JUCA RUIVO  
MARAVILHA/SC

1ª Etapa do 14º FRCG  
Festival Regional da Cultura Gaúcha



23 À 25  
MARÇO 2018

Solta o verso Juca Ruivo  
que sua alma se agiganta,  
no sarandeio da prenda  
no sapateio do peão faz  
brotar no coração quando  
o pinho se dedilha toda  
alma do seu povo da  
tua terra Maravilha.



Realização:

