

**COORDENADAS GEOGRÁFICAS**  
 LAT.: 26°45'11.28"S  
 LONG.: 53°10'32.89"O  
**COORDENADAS UTM**  
 LONG.: 283626.89 m E  
 LAT.: 7039056.94 m S

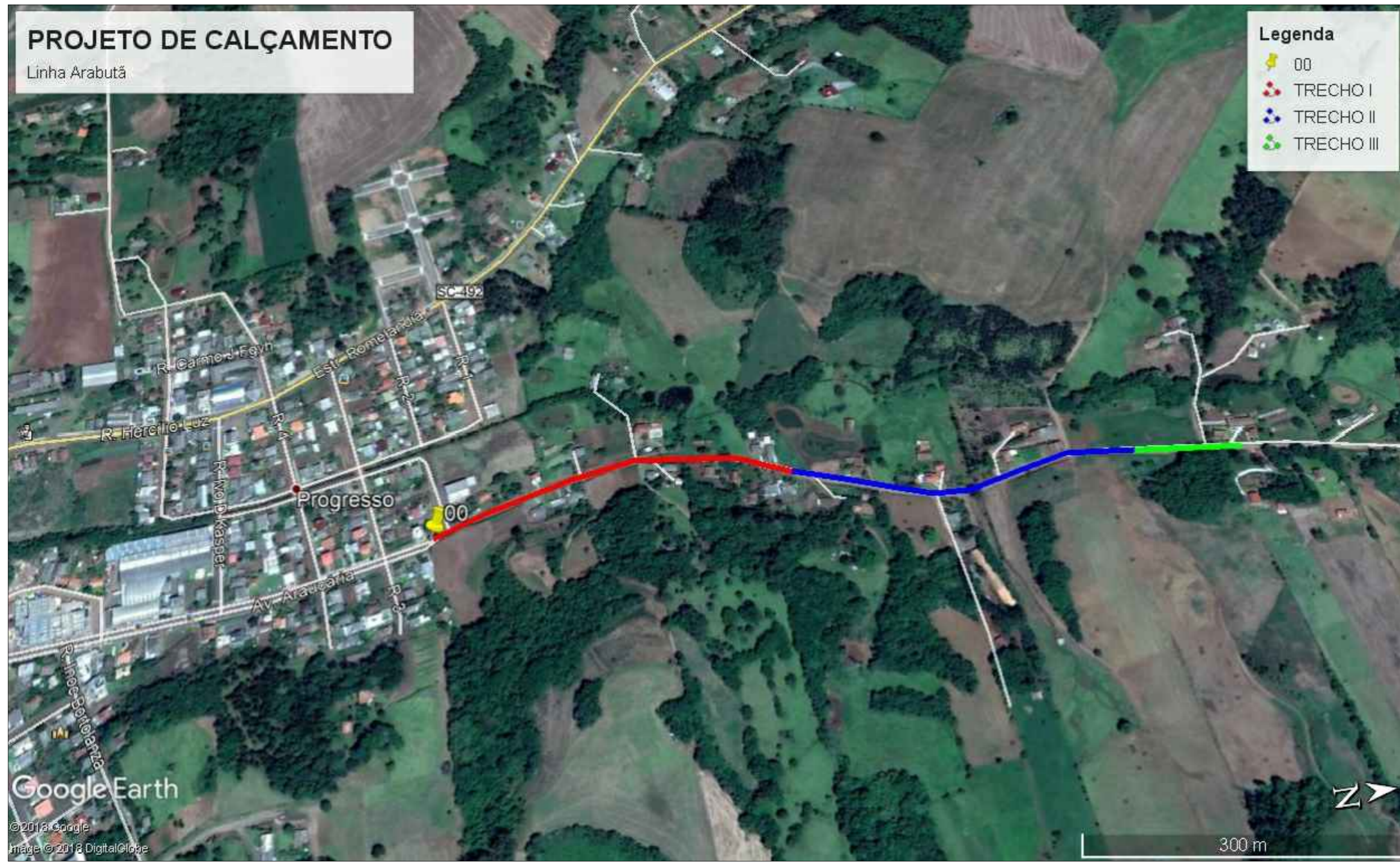

**Legenda**

- 00
- TRECHO I
- TRECHO II
- TRECHO III



**ASSOCIAÇÃO DOS MUNICÍPIOS DO ENTRE RIOS-SC**  
 BOM JESUS DO OESTE-CAMPO ERÉ-CAIBI-CUNHA PORÁ-CUNHATAÍ-FLOR DO SERTÃO  
 IRACEMINHA-MARAVILHA-MODELO-PALMITOS-RIQUEZA-ROMELÂNDIA-SALTINHO  
 SANTA TEREZINHA DO PROGRESSO-SÃO MIGUEL DA BOA VISTA-SAUADES-TIGRINHOS

ENDERECO:  
 Av. Euclides da Cunha, 160 - Cx. P. 47 - Centro  
 89.874-000 - MARAVILHA - Santa Catarina  
 Fone/Fax: (0\*\*49) 3664-0282 - e-mail: amerios@amerios.com.br  
 CNPJ 00.961.206/0001-88



**MUNICÍPIO DE MARAVILHA - SC**

OBRA:  
**PROJETO DE CALÇAMENTO**  
**LINHA ARABUTÃ**

RESPONSÁVEL TÉCNICO: ENGENHEIRA CIVIL CREA/SC: 090.319-0 REG. NACIONAL: 250654897-1	<b>CARLINE JOICE HACKENHAAR</b>	ASS. RESP. TÉCNICO:	
ESPECIFICAÇÕES: IMAGEM DE LOCALIZAÇÃO GERADA PELO GOOGLE EARTH PRO	ENGENHEIRO FLORESTAL: <b>MATEUS TURATTI</b> ENGENHEIRO FLORESTAL CREA/SC: 111.227-5 Geomensor Inscr FPK GeoTerra Topografia	ASSINATURA DO PREFEITO(A):	FOUHA: <b>00</b>
PROPRIETÁRIO: MUNICÍPIO DE MARAVILHA - SC	ASSINATURA DO PREFEITO(A):	ASSINATURA DO PREFEITO(A):	
LOCAL: PERÍMETRO URBANO	ROSIMAR MALDANER	DATA: MAIO/2018	ESCALA: INDICADA
DESENHO: CAMILA GREGÓRIO RECH	Nº DESENHO: D4/2018/MARAVILHA/MAIO/PROJ.CALÇ. LINHA ARABUTÃ	DATA: MAIO/2018	ESCALA: INDICADA
VINÍCIUS SCHNEIDER			