

PORTA	SERVIÇO A REALIZAR
P-01	Trocar parte vedação
P-02	Permanece
P-03	Retirar e instalar em outra parede conforme projeto
P-04	Permanece
P-05	Retirar e dar destino junto com as divisórias de eucatex
P-06	Mover junto com as divisórias
P-07	Mover junto com as divisórias
P-08	Permanece
P-09	Trocar parte vedação
P-10	Permanece
P-11	Permanece
P-12	Permanece
P-13	Permanece
P-14	Trocar fechadura
P-15	Trocar fechadura
P-16	Permanece
P-17	Retirar e dar destino junto com as divisórias de eucatex
P-18	Permanece
P-19	Permanece
P-20	Retirar e instalar em outra parede conforme projeto
P-21	Retirar e instalar em outra parede conforme projeto
P-22	Retirar e instalar em outra parede conforme projeto
P-23	Retirar e dar destino junto com as divisórias de eucatex
P-24	Permanece
P-25	Permanece
P-26	Trocar fechadura
P-27	Trocar fechadura
P-28	Permanece
P-29	Trocar fechadura

JANELA	SERVIÇO A REALIZAR
JA	Retirar e instalar janela nova
JB	Retirar e instalar janela nova
JC	Retirar e instalar janela nova
J	Demais janelas permanecem

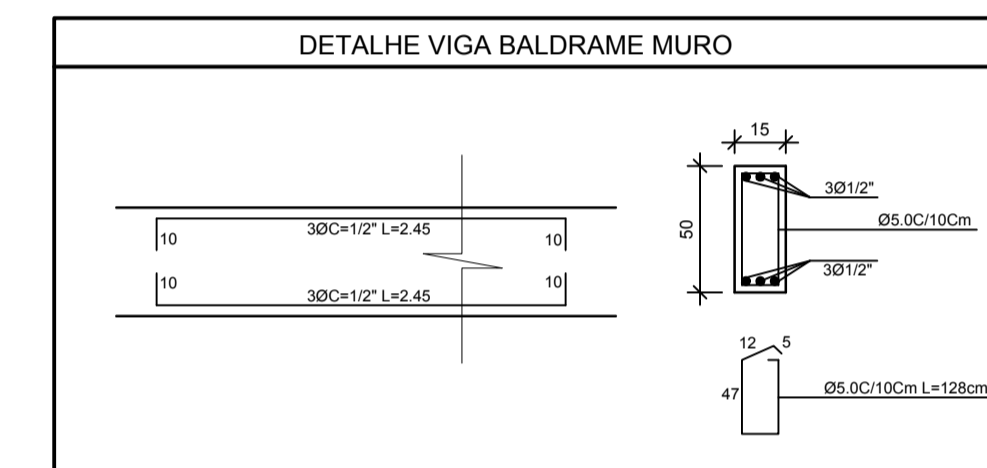

PLANTA BAIXA - Área à ser Reformada

ÁREA À SER REFORMADA INTERNA _____ 385,20 m²
 ÁREA À SER REFORMADA EXTERNA _____ 67,44 m²
 ÁREA TOTAL À SER REFORMADA _____ 452,64 m²
 ESCALA _____ 1 : 75

LEGENDA:
■ PAREDE EXISTENTE ■ PAREDE À SER RETIRADA
■ PAREDE À SER EDIFICADA

PROJETO DE REFORMA E REQUALIFICAÇÃO DE ESPAÇO PARA SALAS DE AULA NO CENTRO EDUCACIONAL MUNDO INFANTIL - CAIC

Edifício: INSTITUCIONAL PROJETO: Arquitetônico ÁREA TOTAL: 452,64 m²

RESPONSÁVEL TÉCNICO: DEIVSON M. DEFAVERI E-MAIL: Deivdefaveri@gmail.com TELEFONE: (49) 98823-7791

CLIENTE: MUNICÍPIO DE MARAVILHA /CENTRO EDUCACIONAL MUNDO INFANTIL - CAIC/ ENDEREÇO: AVENIDA MARAVILHA, N° 730, BAIRRO MADALOZZO, MARAVILHA/SC ESCALA INDICADA: DATA DE EMISSÃO: 04 / 01 / 2018

CONTEÚDO: PLANTA BAIXA - ÁREA À SER REFORMADA N° PRANCHA: 02

RESPONSÁVEL TÉCNICO: DEIVSON MARCEL DEFAVERI CLIENTE: MUNICÍPIO DE MARAVILHA