





Prefeitura Municipal de Maravilha/SC
 Departamento Municipal de Cultura
 Nome: **CORAL SEMPRE ALEGRE DO CENTRO CULTURAL 25 DE JULHO**
 Maestro ou Coordenador: **MÁRIO ANTÔNIO PASA**
 Mês: AGOSTO/2017 **Lista de Presença:**

| Nº | Nome | Dia 05 | Dia 12 | Dia 19 | Dia 26 |
|----|----------------------|----------------------|----------------------|----------------------|----------------------|
| 01 | ADELINO DRUMM | Adelino Drum | Adelino Drum | Adelino Drum | Adelino Drum |
| 02 | ALTAIR REINEHR | Altaír | Altaír | Altaír | Altaír |
| 03 | ANDRÉ J. KREUZ | André | André | André | André |
| 04 | ANTÔNIO KLIER | Antônio Klier | Antônio Klier | Antônio Klier | Antônio Klier |
| 05 | CELÉSIA MEURER | Celésia Meurer | Celésia Meurer | Celésia Meurer | Celésia Meurer |
| 06 | CÉLIA SELLY DEIKE | Selly Deike | Selly Deike | Selly Deike | Selly Deike |
| 07 | DARCILA N. PASA | Darcila N. Pasa | Darcila N. Pasa | Darcila N. Pasa | Darcila N. Pasa |
| 08 | DIRNAI PILGER | Dirnai Pilger | Dirnai Pilger | Dirnai Pilger | Dirnai Pilger |
| 09 | EDITH DRUMM | Edith Drum | Edith Drum | Edith Drum | Edith Drum |
| 10 | EDITH VOGEL | Edith Vogel | Edith Vogel | Edith Vogel | Edith Vogel |
| 11 | ERIKA LAABS | Erika Laabs | Erika Laabs | Erika Laabs | Erika Laabs |
| 12 | GENI RENNEN | Geni Renn | Geni Renn | Geni Renn | Geni Renn |
| 13 | ILDA SCHMAEDEKE | Ilda Schmaedeke | Ilda Schmaedeke | Ilda Schmaedeke | Ilda Schmaedeke |
| 14 | ILDA WAGNER | Ilda Wagner | Ilda Wagner | Ilda Wagner | Ilda Wagner |
| 15 | ILSE JAHNEL | Ilse Jahnel | Ilse Jahnel | Ilse Jahnel | Ilse Jahnel |
| 16 | IONE DELAZARE | Ione Delazare | Ione Delazare | Ione Delazare | Ione Delazare |
| 17 | JOSÉ HILÁRIO HAAS | José Hilário Haas | José Hilário Haas | José Hilário Haas | José Hilário Haas |
| 18 | MARGARIDA HAAS | Margarida Haas | Margarida Haas | Margarida Haas | Margarida Haas |
| 19 | MARIA LUIZA BAGNARA | Maria Luiza Bagnara | Maria Luiza Bagnara | Maria Luiza Bagnara | Maria Luiza Bagnara |
| 20 | NAIR FÜLBER THIS | Nair Fülber This | Nair Fülber This | Nair Fülber This | Nair Fülber This |
| 21 | NOÊMIA WEBBER | Noêmia Webber | Noêmia Webber | Noêmia Webber | Noêmia Webber |
| 22 | RENATE BÖTTSCHER | Renate Böttcher | Renate Böttcher | Renate Böttcher | Renate Böttcher |
| 23 | RENI CADORE | Reni Cadore | Reni Cadore | Reni Cadore | Reni Cadore |
| 24 | TERESINHA GRELLMANN | Teresinha Grellmann | Teresinha Grellmann | Teresinha Grellmann | Teresinha Grellmann |
| 25 | VILMA BEDUSCHI KREUZ | Vilma Beduschi Kreuz | Vilma Beduschi Kreuz | Vilma Beduschi Kreuz | Vilma Beduschi Kreuz |
| 26 | ROMILU FAZINHA | Romilu Fazinha | Romilu Fazinha | Romilu Fazinha | Romilu Fazinha |



| | | | | | | | | | |
|------|-------|-------------|----|-------------|----|-------|-----------|----|--------|
| Comp | Banco | Cooperativa | C1 | Conta | C2 | Série | Cheque Nº | C3 | R\$ |
| 018 | 756 | 3032 | 2 | 000124437-0 | 0 | 001 | 000190 | 2 | 650,00 |
| 018 | 756 | 3032 | 2 | 000124437-0 | 0 | 001 | 000190 | 2 | |

Pague por este
Cheque a quantia de Seiscentos e cinquenta e sete 9077

a Marli Fulber 9077 e centavos acima
ou à sua ordem



COOPERATIVA DE CREDITO DE LIVRE ADMISSAO DE ASSOCIADOS AURIVERDE - SICOOB - CREDIAL/SC
AV MARAVILHA 425
CENTRO MARAVILHA SC
TEL.: 49-3646-0300 Ouvidoria - 08007250996

Central de Atendimento do Banco Central (DDG) 0800-9792345

MH 04 de Outubro de 2017
Outubro de 2017
ASSOCIACAO CULTURAL E ESPORTIVA DE 0001903032 SICOOB ASSOCIACAO CULTURAL
CNPJ.: 72.324.718/0001-44
CLIENTE BANCARIO DESDE: 03/2014 TEL.: 49 3664-0044

⑈75630329⑈ 0001244370⑈ 000190⑈

SISBB - SISTEMA DE INFORMACOES BANCO DO BRASIL
10/10/2017 - Autoatendimento - 09:20:32
085870923 0125

COMPROVANTE DE ENTREGA DE ENVELOPE
DEPOSITO EM CONTA CORRENTE - CHEQUE

FAVORECIDO MARLI FULBER
AGENCIA: 0858-3
CONTA: 607.551-7
VALOR * 650,00
NR. ENVELOPE 1.898.128.077

* Acolhido em: 10/10/2017, na Agência 0858-3.

*VALOR SUJEITO A CONFERENCIA

Depositos realizados durante o expediente bancario serao conferidos e processados ate as 23h59 do mesmo dia. Apos o expediente bancario, aos sabados, domingos e feriados, ate as 23h59 do primeiro dia util subsequente.

Cheques estao sujeitos aos prazos legais de compensacao e devolucao.

Se houver divergencia no valor depositado, o envelope sera processado pelo valor apurado. Envelopes vazios nao serao abertos e permanecerao disponiveis por 60 dias na agencia onde foi depositado, para visualizacao.

Acompanhe o processamento do seu deposito nos canais BB na opcao "Consulta Envelope":
Aplicativo BB / www.bb.com.br / Caixa Eletronico
Central de atendimento BB: 4003-0148 (capitais e regioes metropolitanas)
ou 0800-729-0148 (demais localidades).

Leia no verso como conservar este documento, entre outras informacoes.

10ª Barril Fest - São João do Porto - FW - 30/09/2017



CLIK Tchê

SPEED RS

Tempero Gaúcho RESTAURANTE

Taisa Confeções

3 BERLANDA

Flamag metais e ferragens

Las GRAFIA





ella
FOTOGRA





São João do Porto - FW - 30/09/2017



per
icho
AURANTE

 **Taisa**
Confecções

 **BERLANDA**

 **Flamag**
metais e ferragens

10ª Barril Fest - São João do Porto - FW - 30/09/2017



Clik
Tché

SPEEDERS

Tempero
Gaúcho
RESTAURANTE

Taisa
Confecções

BERLANDA

Flamag
metais e ferragens



Prefeitura Municipal de Maravilha/SC
Departamento Municipal de Cultura

Nome: _____
Maestro ou Coordenador: _____ Lista de Presença:
Mês: _____

Infantil/Juvenil

| Nº | Nome | Dia | Dia | Dia | Dia |
|----|-----------------------------|------------------------|----------------|----------------|-----|
| 01 | Andrei Malmann | Andrei Malmann | Andrei Malmann | Andrei Malmann | |
| 02 | Alana Malmann | ALANA | ALANA | Alexandre | |
| 03 | Alexandre Voiteroski | Alexandre | Alexandre | Alexandre | |
| 04 | Ana Paula | | | | |
| 05 | Ana Paula Paula Tonello | Paula Tonello | Paula | Paula | |
| 06 | Camila Lais Kochrann | Camila Lais | Camila Lais | ALAN | |
| 07 | Eduarda Aline Renner | | | | |
| 08 | Eduarda Fenske | | | | |
| 09 | Emanuelle | Emanuelle | Emanuelle | Emanuelle | |
| 10 | Evelim Drumm | | | | |
| 11 | Gabriel Scherner | Gabriel | Gabriel | | |
| 12 | Gabriela | Gabriela | | | |
| 13 | Juliana Carolina Stangerlim | | | | |
| 14 | Larissa Felix | Larissa | Larissa | Larissa | |
| 15 | Livia Maira Lauermann | | | | |
| 16 | Mara Luisa Mueller | | | | |
| 17 | Mateus Luis Gauer Mueller | | | | |
| 18 | Nicoli | | | | |
| 19 | Renan Koroch da Costa | Renan do C. Renan C.C. | Renan C.C. | | |
| 20 | Raphael Armando Tomaio | Raphael | Raphael | | |
| 21 | Stefani Scherner | Stefani | Stefani | | |
| 22 | Guilherme Vieira | Guilherme | Guilherme | | |
| 23 | Liliana | Liliana | Liliana | Liliana | |
| 24 | Guilherme Kunzler | Guilherme | Guilherme | Guilherme | |
| 25 | | | | | |
| 26 | | | | | |

Adulto

| | | | | |
|----|------------------------------------|------------------------------------|------------------------------------|------------------------------------|
| 01 | Alessandro Scherner | Alessandro Scherner | Alessandro Scherner | Alessandro Scherner |
| 02 | Alexandre Voiteroski | Alexandre Voiteroski | Alexandre Voiteroski | Alexandre Voiteroski |
| 03 | Carlos Eduardo Bon Borstel Kosmann | Carlos Eduardo Bon Borstel Kosmann | Carlos Eduardo Bon Borstel Kosmann | Carlos Eduardo Bon Borstel Kosmann |
| 04 | Claudia Scherner | Claudia Scherner | Claudia Scherner | Claudia Scherner |
| 05 | Claudinei Albani | Claudinei Albani | Claudinei Albani | Claudinei Albani |
| 06 | Emanueli Fulber | Emanueli Fulber | Emanueli Fulber | Emanueli Fulber |
| 07 | Jéferson Kochann | Jéferson Kochann | Jéferson Kochann | Jéferson Kochann |
| 08 | Jeovane Schwertner | Jeovane Schwertner | Jeovane Schwertner | Jeovane Schwertner |
| 09 | Leticia | Leticia | Leticia | Leticia |
| 10 | Lucas Bicudo | Lucas Bicudo | Lucas Bicudo | Lucas Bicudo |
| 11 | Lucimar Lindemann | Lucimar Lindemann | Lucimar Lindemann | Lucimar Lindemann |
| 12 | Luiz Felipe Lindemann | Luiz Felipe Lindemann | Luiz Felipe Lindemann | Luiz Felipe Lindemann |
| 13 | Mateus Trentim | Mateus Trentim | Mateus Trentim | Mateus Trentim |
| 14 | Milena Keller | Milena Keller | Milena Keller | Milena Keller |
| 15 | Ordete Selig | Ordete Selig | Ordete Selig | Ordete Selig |
| 16 | Renan Koroch da Costa | Renan Koroch da Costa | Renan Koroch da Costa | Renan Koroch da Costa |
| 17 | Sara Stranfeld | Sara Stranfeld | Sara Stranfeld | Sara Stranfeld |
| 18 | Thaina Berticelli | Thaina Berticelli | Thaina Berticelli | Thaina Berticelli |
| 19 | Barbara Paula Tonello | Barbara Paula Tonello | Barbara Paula Tonello | Barbara Paula Tonello |
| 20 | Barbara Helise | Barbara Helise | Barbara Helise | Barbara Helise |



ESTADO DE SANTA CATARINA
ASSOCIAÇÃO CULTURAL E ESPORTIVA DE MARAVILHA
DEPARTAMENTO DE CULTURA

NOME DO PROFISSIONAL: Marlietülber

GRUPO / : Volkstanzgruppe Wunderbar.

RELATÓRIO DAS ATIVIDADES:

| DATA | ATIVIDADE |
|-------|--|
| 03-09 | apresentação festa Dança senior e arreamento da bandeira |
| 07-09 | Ensaio |
| 10-09 | Ensaio |
| 16-09 | Ensaio |
| 17-09 | apresentação no almoço EEB Nossa Senhora da Salette |
| 23-09 | Ensaio |
| 30-09 | Infantil - serra alta 3º Encontro de Danças Típicas |
| 30-09 | Adulto: apresentação: Frederico Westphalen |

Maravilha, SC, 03 / 10 2017.

Assinatura MCF

Comp 018 Banco 756 Cooperativa 3032 C1 2 SEITE Conta 000124437-0 C2 0 ONTO Serie 001 Cheque Nº 000191 NOVE C3 0 UM 0885 R\$ F. 30000 = |

Pague por este Cheque a quantia de Um mil e trezentos reais 0995 e centavos acima

a Rodrigo Dall Agnol 0995 ou à sua ordem

UH 04 de Outubro de 2017



COOPERATIVA DE CREDITO DE LIVRE ADMISSAO DE ASSOCIADOS AURIVERDE - SICOOB - CREDIAL/SC
AV MARAVILHA, 425
CENTRO MARAVILHA SC
TEL.: 49-3646-0300 Ouvidoria - 08007250996

Antônio de Melina Antônio F. R. da Silva
Nº 3032 SICOOB ASSOCIACAO CULTURAL E ESPORTIVA DE 00191NU3032 SICOOB ASSOCIACAO CULTURAL
ASSOCIACAO CULTURAL E ESPORTIVA DE
CNPJ.: 72.324.718/0001-44
CLIENTE BANCARIO DESDE: 03/2014 TEL.: 49 3664-0844

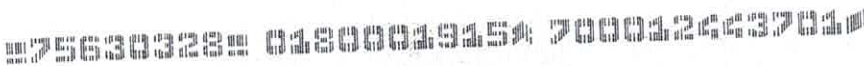

- SICOOB -
SISTEMA DE COOPERATIVAS DE CREDITO DO BRASIL
SISBR - SISTEMA DE INFORMATICA DO SICOOB

10/10/2017 COMPROVANTE DE ENTREGA 10:35:28
DE ENVELOPE
DEPOSITO EM CONTA CORRENTE - CHEQUE

ORIGEM DA OPERACAO
COOPERATIVA: 3032 - PAC: 5 - SICOOB CREDIAL/SC
TERMINAL: 41

DADOS DO FAVORECIDO
DESTINO:3036/SICOOB CREDITAIPU
CONTA:19,895-1
ASSOCIADO:RODRIGO DALL AGNOL 05778005903
Nº ENVELOPE:9,791,920-3
Nº AUTENTICAÇÃO:47
VALOR:1.300,00

VALOR SUJEITO A CONFERENCIA. GUARDE ESTE
COMPROVANTE ATE A OPERACAO SER PROCESSADA.

OUVIDORIA SICOOB: 08007250996

TERMINAL ATM: 3032,0005,0041,PROCOMP



Prefeitura Municipal de Maravilha/SC
 Departamento Municipal de Cultura
 Oficina de: **Acordeon**
 Professor: **Rodrigo**
 Mês: **Agosto de 2017**

Turno: **Vespertino e Noturno** – **Terça-Feira**

Lista de Presença:

| Nº | Nome | Idade | Telefone | Horário | Dia | Dia | Dia | Dia | Dia |
|----|---|-------|------------------------|-------------|------------|------------|------------|-----|-----|
| 01 | Ademar J. Krein | 42 | 98857-6388 | 13:00 horas | 05/09/2017 | 12/09/2017 | 26/09/2017 | | |
| 02 | Leonardo Bueno Schabatum | 20 | 99179 2421 | 13:30 horas | e | e | e | | |
| 03 | Marcelo Ivandro Bendlin | 35 | 99802-5468 | 14:00 horas | e | e | e | | |
| 04 | Adelar Salvador Menegasso | 50 | 99913 1304 | 14:30 horas | e | e | e | | |
| 05 | Itacir Fachin | 58 | 99952 7193 | 15:00 horas | e | e | e | | |
| 06 | Jennifer Vitoria Félix | 14 | 3664-4847 | 15:30 horas | X | e | e | | |
| 07 | Iuri Moreira | 13 | 99998 6985 | 16:00 horas | e | e | e | | |
| 08 | Mateus Marcon | 11 | 98902-1922 | 16:30 horas | e | e | e | | |
| 09 | Cleber Lucas Andreola | 12 | 98866-1015 | 17:00 horas | e | e | e | | |
| 10 | Damasio Navaro | 41 | 99949 2898 | 17:30 horas | e | e | e | | |
| 11 | Renato dos Santos | 31 | 98502 2954 | 17:30 horas | X | X | X | | |
| 12 | Dienifer Brum | 14 | 98817-7140 | 18:00 horas | e | e | e | | |
| 13 | Artur Aresi | 11 | 3664-0017 3664 3694 | 18:30 horas | e | e | X | | |
| 14 | Kauan G.G. da Rosa | 14 | 99951-2831 | 18:30 horas | X | X | X | | |
| 15 | Romildo da Silva Moraes <i>Doughlas</i> | 53 | 98897-4494 | 19:00 horas | e | e | e | | |
| 16 | Guilherme Luiz Krein | 12 | 3664-0914 | 19:30 horas | e | e | e | | |
| 17 | Taís Favero | 20 | 99111-0310 | 20:00 horas | e | e | e | | |
| 18 | Cristiano Foresti | 35 | 99998-6004 | 20:30 horas | X | X | X | | |
| 19 | Kleitton L. Andreolla | 26 | 98828 6093 | 21:00 horas | e | e | e | | |
| 20 | Everton Becker | 36 | 98434 4923 | 21:30 horas | e | e | e | | |
| 21 | Grimone S. Weber | 30 | 99902-3654 | 21:30 horas | e | e | e | | |
| 22 | Valdecir Gonçalves | 40 | 98883-2494 | 21:30 horas | e | e | e | | |

João Barbeza 67 anos 14:00 horas
Doughlas Glendon 26 anos 18:30 horas



ESTADO DE SANTA CATARINA
ASSOCIAÇÃO CULTURAL E ESPORTIVA DE MARAVILHA
DEPARTAMENTO DE CULTURA

NOME DO PROFISSIONAL: Rodrigo Dall Agnel

GRUPO / : Acordeon

RELATÓRIO DAS ATIVIDADES:

| DATA | ATIVIDADE |
|-------|--|
| 05/09 | Estudamos várias músicas com diferentes introduções e acompanhamentos durante a melodia da música. |
| 12/09 | Hoje os alunos de acordeon executaram alguns acores maiores e praticaram algumas escalas com arpejos. |
| 26/09 | Revisamos as músicas que os alunos aprenderão nas aulas anteriores com variados ritmos como: xote, Valsa, vanerão, contra-passo e bugio. |
| | |
| | |
| | |
| | |
| | |
| | |

Maravilha, SC, 27 / 09 2017.

Assinatura Rodrigo Dall Agnel









PREFEITURA MUNICIPAL DE MARAVILHA
SECRETARIA DE PLANEJAMENTO, ADMINISTRAÇÃO E FAZENDA
NOTA FISCAL DE SERVIÇOS ELETRÔNICA (NFS-e)

| | |
|--|---------------------|
| Número do RPS | Número da nota 7 |
| Data da emissão da nota 03/10/2017 20:55:25 | |
| Data do fato gerador 03/10/2017 20:55:25 | |
| Código de verificação W5GVD7ZEZ | |

PRESTADOR DE SERVIÇOS

Nome fantasia: CANTO CORAL FEYH
Nome/Razão social: ROQUE FEYH 38584212949 - MEI
CPF/CNPJ: 27.256.490/0001-48 Inscrição municipal: 7235
Endereço: AV 7 DE SETEMBRO Número: 1666 Bairro: CENTRO CEP: 89874-000
Complemento:
Município: Maravilha UF: SC
E-mail: Site:
Inscrição estadual:
Telefone: (49) 8403-7380

TOMADOR DE SERVIÇOS

Nome fantasia: ACEMA
Nome/Razão social: ACEMA - ASSOCIACAO CULTURAL E ESPORTIVA DE MARAVILHA
CPF/CNPJ: 72.324.718/0001-44 Inscrição municipal: 5161 Inscrição estadual:
Endereço: EUCLIDES DA CUNHA Número: 60 Bairro: CENTRO CEP: 89874-000
Complemento:
Município: Maravilha UF: SC
E-mail: esporte@maravilha.sc.gov.br Telefone: (49) 3664-0044 Celular:

DISCRIMINAÇÃO DOS SERVIÇOS

| | Valor unitário | Qtd | Valor do serviço | Base de cálculo (%) | ISS |
|---------------------------------------|----------------|--------|------------------|---------------------|------|
| serviço de maestro lar de convivencia | 600,0000 | 1,0000 | 600,0000 | 600,00x0,00 = | 0,00 |

Forma de Pagamento

| Parcela | Vencimento | Tipo | Valor (R\$) | Parcela | Vencimento | Tipo | Valor (R\$) | Parcela | Vencimento | Tipo | Valor (R\$) |
|---------|------------|---------|-------------|---------|------------|------|-------------|---------|------------|------|-------------|
| 1 | | À vista | 600,00 | | | | | | | | |

RETENÇÕES FEDERAIS

| PIS/PASEP | COFINS | INSS | IR | CSLL | Outras retenções |
|---------------------------------|----------|-----------------------------------|----------|----------|------------------|
| R\$ 0,00 | R\$ 0,00 | R\$ 0,00 | R\$ 0,00 | R\$ 0,00 | R\$ 0,00 |
| Valor bruto = R\$ 600,00 | | Valor líquido = R\$ 600,00 | | | |

Códigos dos serviços:

08.02 - Instrução, treinamento, orientação pedagógica e educacional, avaliação de conhecimentos de qualquer natureza.

| Desc. condicionado(R\$) | Desc. incondicionado(R\$) | Deduções(R\$) | Base de cálculo(R\$) | Valor ISS(R\$) |
|-------------------------|---------------------------|---------------|----------------------|----------------|
| 0,00 | 0,00 | 0,00 | 600,00 | 0,00 |

TRIBUTAÇÃO DO ISSQN

Natureza da operação: Tributação no município

Situação tributária do ISSQN: Normal

Local da prestação do serviço: Maravilha

OUTRAS INFORMAÇÕES

Esta NFS-e foi emitida com respaldo na Lei Municipal 3.731/2014 regulamentada pelo Decreto 106/2014. Para verificar a autenticidade acesse a página: https://e-gov.betha.com.br/e-nota/verificar_autenticidade.faces

Prestador de serviços optante pelo Simples Nacional
Situação desta NFS-e: Normal

Valor aproximado do tributo federal - R\$ 80,70 (13,45%), estadual - R\$ 0,00 (0,00%), municipal - R\$ 16,68 (2,78%), com base na Lei 12.741/2012 e no Decreto 8.264/2014 - Fonte: IBPT



Verificar autenticidade

| | | | | | | | | | |
|------|-------|-------------|----|-------------|----|-------|-----------|----|------|
| Comp | Banco | Cooperativa | C1 | Conta | C2 | Série | Cheque Nº | C3 | 9114 |
| 018 | 756 | 3032 | 2 | 000124437-0 | 0 | 001 | 000192 | 9 | |
| 018 | 756 | 3032 | 2 | 000124437-0 | 0 | 001 | 000192 | 9 | |

Pague por este Cheque a quantia de Seiscentos reais 7517

R\$ 600,00 =

a Roque Feyh 7517 e centavos acima

ou à sua ordem 141 09 de Outubro de 2017



COOPERATIVA DE CREDITO DE LIVRE ADMISSAO DE ASSOCIADOS AURIVERDE - SICOOB - CREDIAL/SC
 AV MARAVILHA,425
 CENTRO MARAVILHA SC
 TEL.: 49-3646-0300 Ouvidoria - 08007250996

ASSOCIACAO CULTURAL E ESPORTEVA DE
 CNPJ.: 72.324.718/0001-44
 CLIENTE BANCARIO DESDE: 03/2014 TEL.: 49 3664-0044

Central de Atendimento do Banco Central (DDG) 0800-9792345



- SICOOB -
 SISTEMA DE COOPERATIVAS DE CREDITO DO BRASIL
 SISBR - SISTEMA DE INFORMATICA DO SICOOB

10/10/2017 COMPROVANTE DE ENTREGA 10:29:38
 DE ENVELOPE
 DEPOSITO EM CONTA CORRENTE - CHEQUE

ORIGEM DA OPERACAO
 COOPERATIVA: 3032 - PAC: 5 - SICOOB CREDIAL/SC
 TERMINAL: 41

DADOS DO FAVORECIDO
 DESTINO:3032/SICOOB CREDIAL/SC
 CONTA:104.546-6
 ASSOCIADO:ROQUE FEYH
 Nº ENVELOPE:5.823.301-6
 Nº AUTENTICAÇÃO:42
 VALOR:600,00

VALOR SUJEITO A CONFERENCIA. GUARDE ESTE
 COMPROVANTE ATE A OPERACAO SER PROCESSADA.

OUVIDORIA SICOOB: 08007250996

TERMINAL ATM: 3032.0005.0041,PROCOMP



Prefeitura Municipal de Maravilha/SC
Departamento Municipal de Cultura

Coral: _____

Maestro ou Coordenador: _____

Mês: _____

Lista de Presença:

| Nº | Nome | Telefone | Dia 05 | Dia 12 | Dia 19 | Dia 26 | Dia 20 |
|----|--------------------|------------|---------------|---------------|---------------|---------------|---------|
| 01 | Amelia Zanluchi | 3664 0708 | Amelia | Amelia | Amelia | Amelia | Amelia |
| 02 | Anélio Engler | 99998 4577 | Anelio | Anelio | Anelio | Anelio | Anelio |
| 03 | Armando Albrecht | 3664 0340 | | | | | |
| 04 | Cassimiro Cavalli | 3664 3878 | | | | | |
| 05 | Cacília Pianezzola | 99998 6023 | Cecilia | Cecilia | Cecilia | Cecilia | Cecilia |
| 06 | Célia Selly Deike | 98838 2551 | | | | | |
| 07 | Erna Bonamigo | 3664 1001 | Erna | Erna | Erna | Erna | Erna |
| 08 | Eneci Gruber | 99988 0303 | | | | | |
| 09 | Erica Louwis | | | | | | |
| 10 | Gema Sirtuli | 3664 0271 | Gema Sirtuli | G.P.S. | G.P.S. | G.P.S. | P.P.S. |
| 11 | Guilhermina Roeder | 3664 2259 | | | | | |
| 12 | Hilga Graeff | 99998 9925 | | | | | |
| 13 | Ildo Bianchin | 98844 0241 | | | | | |
| 14 | Ines Cavalli | | Ines | Ines | Ines | Ines | |
| 15 | Irenia Wesner | 98871 3265 | Irenia Wesner | Irenia Wesner | Irenia Wesner | Irenia Wesner | |
| 16 | Irineo Lunkes | 98835 4994 | Irineo Lunkes | Irineo Lunkes | Irineo Lunkes | Irineo Lunkes | |
| 17 | Irma Palu Zanin | 3664 0207 | Irma | Irma | Irma | Irma | Irma |
| 18 | Joici Parcianello | 99800 3301 | Joici | Joici | Joici | Joici | Joici |
| 19 | José Müller | | | | | | |
| 20 | Jurema Cavalli | 98821 1212 | | | | | |
| 21 | Leides Romite | | | | | | |



ESTADO DE SANTA CATARINA
ASSOCIAÇÃO CULTURAL E ESPORTIVA DE MARAVILHA
DEPARTAMENTO DE CULTURA

NOME DO PROFISSIONAL:

Roguel Feijó

GRUPO /:

Cantar e Viver do Dia de Convivência

RELATÓRIO DAS ATIVIDADES:

| DATA | ATIVIDADE |
|------|--|
| 05 | Encontro Normal e Preparação dos cantos pro dia 23 |
| 12 | Encontro com culto |
| 18 | Ensaio final pro dia 23 |
| 26 | Avaliação do Encontro e culto |
| 25 | Velório |
| 15 | Velório |
| | |
| | |

Maravilha, SC, 30 / 09 2017.

Assinatura

Roguel Feijó

Esta nota fiscal não foi assinada digitalmente.



PREFEITURA MUNICIPAL DE MARAVILHA
SECRETARIA DE PLANEJAMENTO, ADMINISTRAÇÃO E FAZENDA
NOTA FISCAL DE SERVIÇOS ELETRÔNICA (NFS-e)

| | |
|-------------------------|----------------|
| Número do RPS | Número da nota |
| | 6 |
| Data da emissão da nota | |
| 25/09/2017 19:59:19 | |
| Data do fato gerador | |
| 25/09/2017 19:59:19 | |
| Código de verificação | |
| FXHNUIQR6 | |

PRESTADOR DE SERVIÇOS

Nome fantasia: SHARMIX
 Nome/Razão social: SCHARLENE DAIANI GREFF - MEI
 CPF/CNPJ: 15.272.584/0001-21 Inscrição municipal: 4688
 Endereço: LIN ZANOLLA Número: SN Bairro: INTERIOR CEP: 89874-000
 Complemento: CASA
 Município: Maravilha UF: SC
 E-mail: schar.mh@hotmail.com Site:
 Inscrição estadual:
 Telefone: (49) 98902-7285

TOMADOR DE SERVIÇOS

Nome fantasia: ACEMA
 Nome/Razão social: ACEMA - ASSOCIACAO CULTURAL E ESPORTIVA DE MARAVILHA
 CPF/CNPJ: 72.324.718/0001-44 Inscrição municipal: 5161 Inscrição estadual:
 Endereço: EUCLIDES DA CUNHA Número: 60 Bairro: CENTRO CEP: 89874-000
 Complemento:
 Município: Maravilha UF: SC
 E-mail: schar.mh@hotmail.com Telefone: (49) 3664-0044 Celular:

DISCRIMINAÇÃO DOS SERVIÇOS

| | Valor unitário | Qtd | Valor do serviço | Base de cálculo (%) | ISS |
|---|----------------|--------|------------------|---------------------|------|
| Prestação de Serviço como Professora de Teatro. Referente ao mês de Setembro de 2017. | 600,0000 | 1,0000 | 600,0000 | 600,00x0,00 = | 0,00 |

Forma de Pagamento

| Parcela | Vencimento | Tipo | Valor (R\$) | Parcela | Vencimento | Tipo | Valor (R\$) |
|---------|------------|---------|-------------|---------|------------|------|-------------|
| 1 | | À vista | 600,00 | | | | |

RETENÇÕES FEDERAIS

| PIS/PASEP | COFINS | INSS | IR | CSLL | Outras retenções |
|---------------------------------|----------|-----------------------------------|----------|----------|------------------|
| R\$ 0,00 | R\$ 0,00 | R\$ 0,00 | R\$ 0,00 | R\$ 0,00 | R\$ 0,00 |
| Valor bruto = R\$ 600,00 | | Valor líquido = R\$ 600,00 | | | |

Códigos dos serviços:
 08.02 - Instrução, treinamento, orientação pedagógica e educacional, avaliação de conhecimentos de qualquer natureza.

| Desc. condicionado(R\$) | Desc. incondicionado(R\$) | Deduções(R\$) | Base de cálculo(R\$) | Valor ISS(R\$) |
|-------------------------|---------------------------|---------------|----------------------|----------------|
| 0,00 | 0,00 | 0,00 | 600,00 | 0,00 |

TRIBUTAÇÃO DO ISSQN

Natureza da operação: Tributação no município
 Situação tributária do ISSQN: Normal
 Local da prestação do serviço: Maravilha

OUTRAS INFORMAÇÕES

Esta NFS-e foi emitida com respaldo na Lei Municipal 3.731/2014 regulamentada pelo Decreto 106/2014. Para verificar a autenticidade acesse a página: https://e-gov.betha.com.br/e-nota/verificar_autenticidade.faces
 Prestador de serviços optante pelo Simples Nacional
 Situação desta NFS-e: Normal
 Valor aproximado do tributo federal - R\$ 80,70 (13,45%), estadual - R\$ 0,00 (0,00%), municipal - R\$ 16,68 (2,78%) , com base na Lei 12.741/2012 e no Decreto 8.264/2014 - Fonte: IBPT



Verificar autenticidade

Banco Cooperativa C1 Conta C2 Série Cheque N° C3 R\$
 18 756 3032 2 000124437-0 0 001 000193 7 UM 2124 600,00 =
 18 756 3032 2 000124437-0 0 001 000193 7 UM 2124

que por este cheque a quantia de Sessenta reais 8789 8789 e centavos acima

ou à sua ordem M H de 04 de Outubro de 2017

Assinado por Otávio Luiz de Menezes Kennedy F. da Silva
 ASSOCIACAO CULTURAL E ESPORTIVA DE 0000182NT3032SICOOBASSOCIACAO CULTURAL
 CNPJ.: 72.324.718/0001-44
 CLIENTE BANCARIO DESDE: 03/2014 TEL.: 49 3664-0044

de Atendimento do Banco Central (DDG) 0800-9792345

9756303269 04900019354 700012443701



AUTO-ATENDIMENTO - AG. MARAVILHA SC
 DATA: 10/10/2017 HORA: 09:41:44
 TERMINAL: 10771031 CONTROLE: 107710310125

COMPROVANTE PROVISÓRIO DE
 DEPÓSITO DE CHEQUES

CONTA CREDITADA: 1077.001.00023128-3
 NOME: SCHARLENE DAIANI GREFF
 VALOR TOTAL DOS CHEQUES: 600,00
 NÚMERO DO ENVELOPE: 7194481910
 NÚMERO DE CONTROLE: 283075822

A confirmação do depósito se dará pelo lançamento do valor na conta do favorecido após a abertura do envelope e a verificação dos valores contidos.

Informações, reclamações, sugestões e elogios
 SAC CAIXA: 0800-726 0101
 Ouvidoria da CAIXA: 0800-725 7474
 www.caixa.gov.br



Prefeitura Municipal de Maravilha/SC
 Departamento Municipal de Cultura
 Oficina de Teatro Professora: Scharlene Turno: Matutino – Terça-Feira
 Mês: Setembro de 2017

Lista de Presença:

| Nº | Nome | Idade | Telefone | Dia | Dia | Dia | Dia | Dia |
|----|---------------------------|-------|------------|----------|----------|----------|----------|-----|
| 01 | Eduarda Fenske | 10 | 98840 1077 | 04.09.17 | 11.09.17 | 18.09.17 | 25.09.17 | |
| 02 | Evelim Beckenkamp | 13 | 98821 0838 | F | F | F | - | - |
| 03 | Guilherme Heimburg | 12 | 98423 1832 | e | F | F | F | |
| 04 | Maria Vitoria de Lemes | 09 | 98847 6609 | e | F | e | e | |
| 05 | Nicoli de Oliveira | 09 | 98865 3282 | e | F | e | e | |
| 06 | Valentina Morin Feldemann | 09 | 99912 4409 | e | F | e | e | |
| 07 | Eduarda Schneider | 09 | 98342 3824 | - | - | - | - | |
| 08 | Lauri Verissimo | 07 | | - | - | - | - | |
| 09 | | | | | | | | |
| 10 | | | | | | | | |
| 11 | | | | | | | | |
| 12 | | | | | | | | |
| 13 | | | | | | | | |
| 14 | | | | | | | | |
| 15 | | | | | | | | |
| 16 | | | | | | | | |
| 17 | | | | | | | | |
| 18 | | | | | | | | |

ferov



Prefeitura Municipal de Maravilha/SC
 Departamento Municipal de Cultura
 Oficina de Teatro Professora: Scharlene Turno: Vespertino – Segunda-Feira
 Mês: Setembro de 2017

Lista de Presença:

| Nº | Nome | Idade | Telefone | Dia | Dia | Dia | Dia | Dia |
|----|-----------------------------|-------|--------------------------|----------|-----|----------|----------|----------|
| 01 | Ana Carolina de Freitas | 11 | 99932 5393 | 04.09.17 | F | 11.09.17 | 18.09.17 | 25.09.17 |
| 02 | Daniela Vantze | 10 | 99804 8090 | F | e | e | e | e |
| 03 | Juliana Livie Cardoso Motta | 14 | 98823 1152 3664 1281 | F | e | e | e | e |
| 04 | Naiane Sbrussi | 14 | 98811 7786 | F | F | - | - | - |
| 05 | Nathalia Baggio | 10 | 98835 2169 98890 4858 | F | e | e | e | e |
| 06 | Sara Gabriela Beyer | 14 | 98839 9372 | e | e | e | e | e |
| 07 | Jasmin Budde | 10 | 99932 8432 | e | e | e | e | e |
| 08 | Kauzeen Stulp | 06 | 99921 3407 | e | e | e | e | e |
| 09 | Sofia Lopes Decker | 05 | 98422 0520 | e | e | e | e | e |
| 10 | Betina Formoseni Silveira | 09 | 99984 17299 | - | - | - | - | - |
| 11 | Ana Kauze Sila de Oliveira | 09 | 98911 2630 | - | - | - | - | - |
| 12 | Sofia Giselmann | | | | | | | |
| 13 | | | | | | | | |
| 14 | | | | | | | | |
| 15 | | | | | | | | |
| 16 | | | | | | | | |
| 17 | | | | | | | | |
| 18 | | | | | | | | |

fax



ESTADO DE SANTA CATARINA
ASSOCIAÇÃO CULTURAL E ESPORTIVA DE MARAVILHA
DEPARTAMENTO DE CULTURA

NOME DO PROFISSIONAL: Schastlene Sairani Greff

GRUPO / : Teatro

RELATÓRIO DAS ATIVIDADES:

| DATA | ATIVIDADE |
|-------|--|
| 04/09 | Trabalhamos em cima de peça. E estamos pesquisando e analisando o vestimenta e cenário |
| 11/09 | Ensaio das peças com as roupas e cenários. |
| 18/09 | Alunos novos, foram feitas dinâmicas e apresentações de todos e demonstração de peça em <u>ardamento</u> . |
| 25/09 | Definição dos personagens e ensaio da peça. |
| | |
| | |
| | |
| | |
| | |

Maravilha, SC, 28/09 2017.

Assinatura



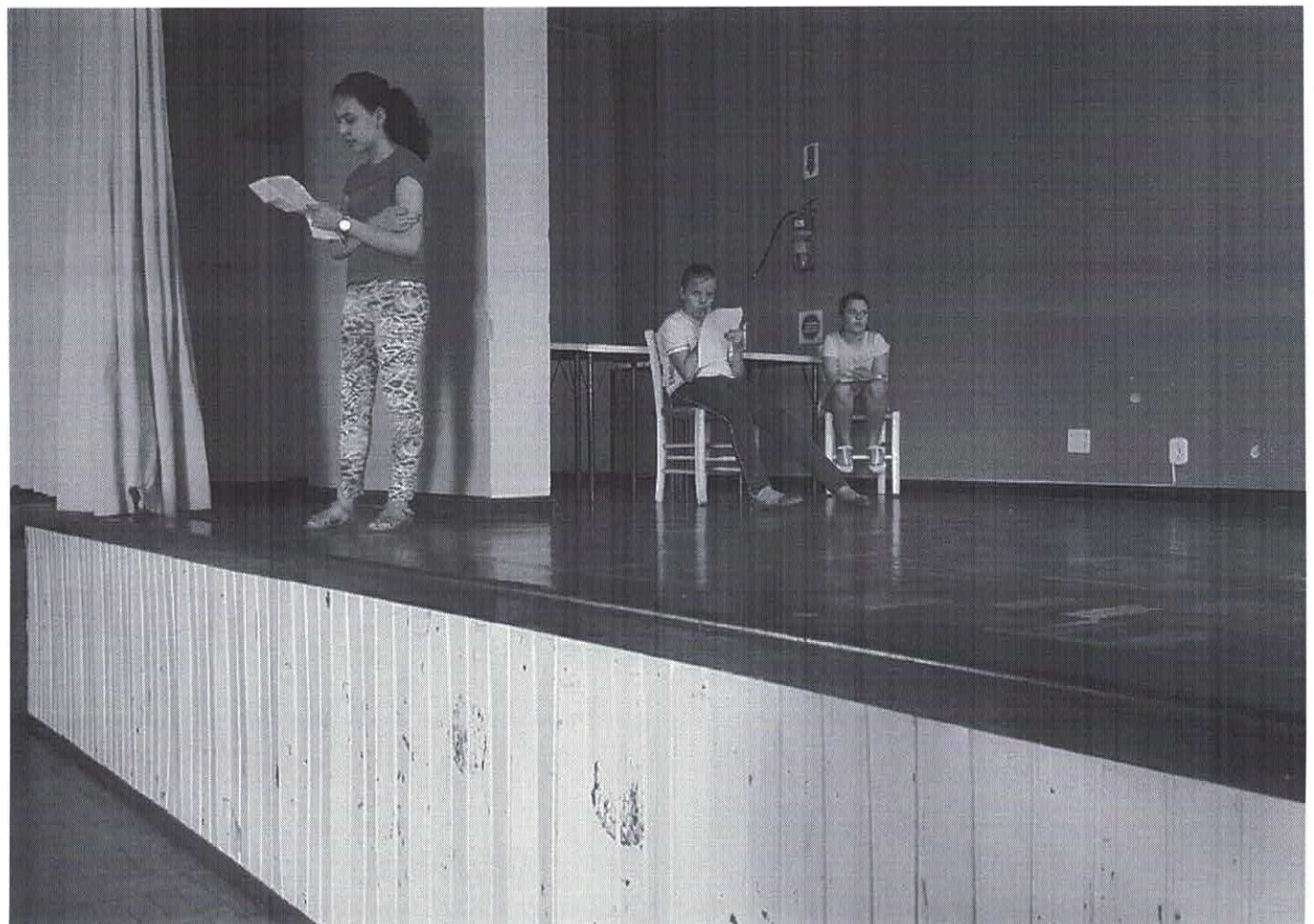
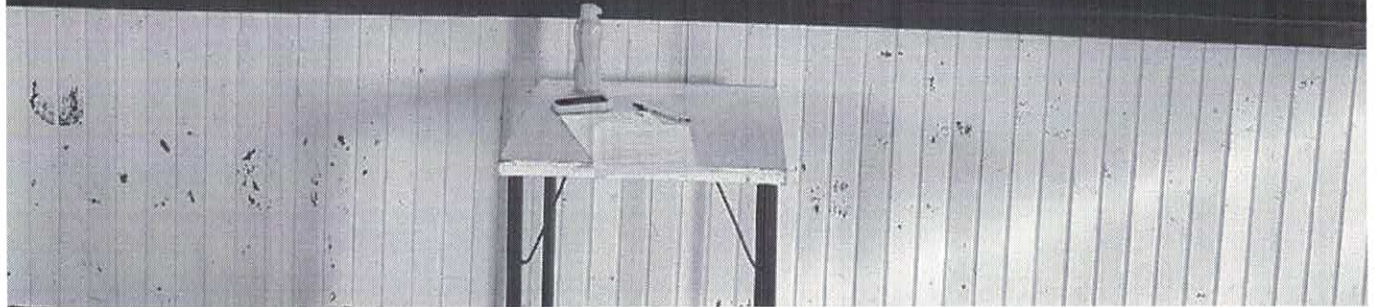

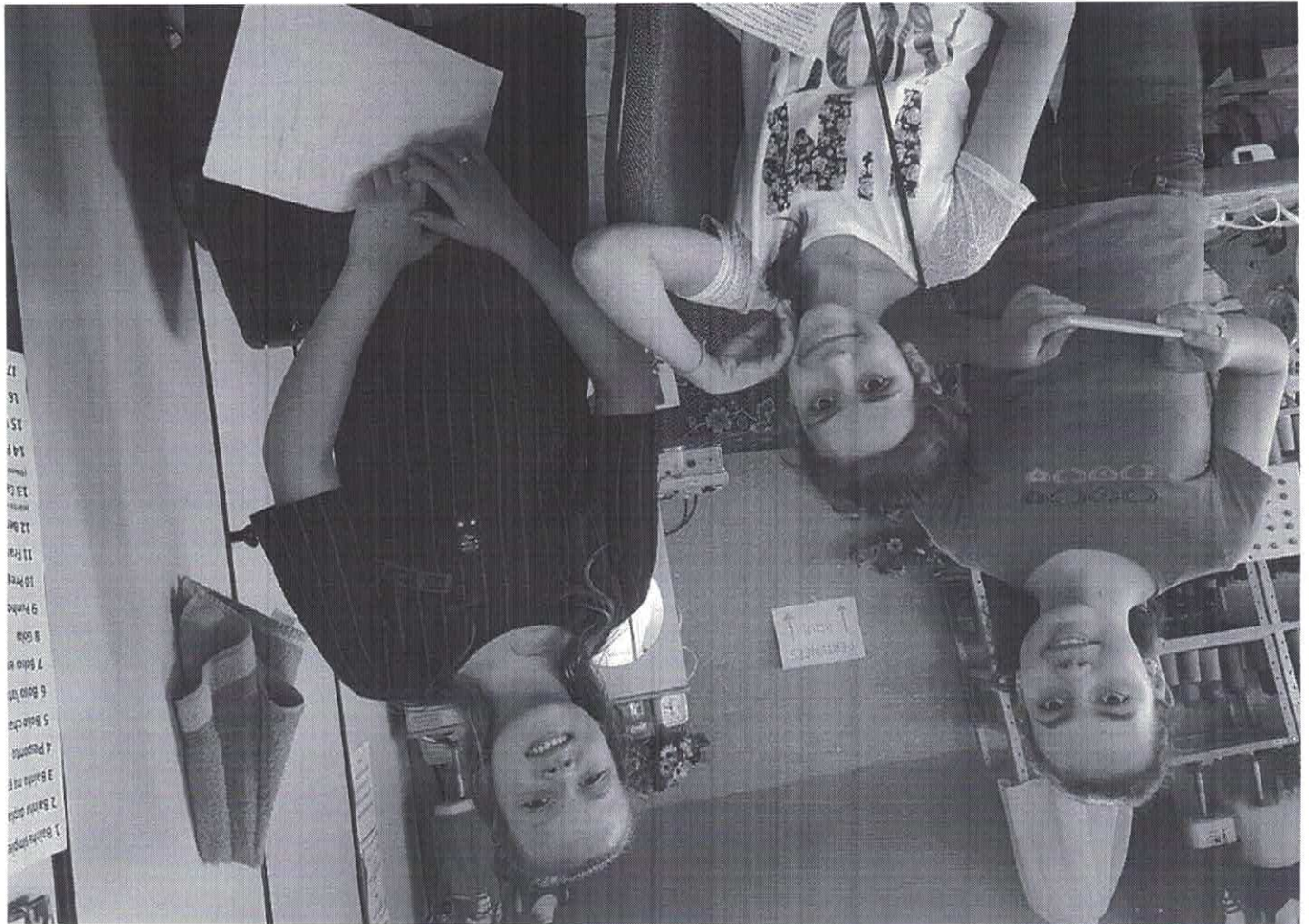



SÔNIA MARIA BRANDÃO

NOTA FISCAL PRESTAÇÃO DE SERVIÇO

Fones: (49) 8845-3430 - (49) 3664-1025

CNPJ 11.775.369/0001-92

Inscr. Municipal: 4209-0

Nº 000227

Rua Duque de Caxias, 1290 - Centro
CEP 89.874-000 Maravilha - SC

Nat. da Operação:

1ª Via (Branca) Cliente
2ª Via (Jornal) Bloco

Data: 30 de Setembro de 2014

Cliente: ASSOC. Cultural e esportiva de Maravilha

Endereço: Av. Euclides da Cunha nº 60

Município: Maravilha UF: SC CEP: 89874-000

CNPJ/CPF: R.524.7180001/44 Inscrição Estadual:

Cond. Pagamento:

| Quant. | Discriminação dos Serviços | Valor Unit. | Valor Total |
|--------|---|-------------|-------------|
| | Serviços prestados ref a oficinas de artesanato com adultos no período noturno | | 500,00 |
| | | | |
| | | | |
| | | | |
| | | | |
| | | | |
| | | | |
| | | | |

Base de Cálculo = R\$ X % = R\$

Não Vale Como Recibo

TELE ARTES GRÁFICA MARAVILHA LTDA. ME - Av. Araucária, 561 - Fone/Fax (49) 3664-1257 - Maravilha SC - CNPJ 02.271.529/0001-75 - Inscr. Est. 253.619.025
05 BIs. 50x2 Nota Fiscal Prest. Serviço de 000.001 a 000.250 - Aut. Munic. 103/2010 - 04/06/2010

TOTAL RS

500,00

I.S.S. Alíq. ____ % Total RS

Comp 018 Banco 756 Cooperativa 3032 C1 2 SETE Conta 000124437-0 0 CINCO serie 001 Cheque n 000194 NOVE 5 UM 8737

Pague por este Cheque a quantia de Quinhentos reais 4187 e centavos acima

a Sônia Maria Brandão 4187 ou à sua ordem



COOPERATIVA DE CREDITO DE LIVRE ADMISSAO DE ASSOCIADOS AURIVERDE - SICOOB - CREDIAL/SC
AV MARAVILHA 425
CENTRO MARAVILHA SC
TEL.: 49-3646-0300 Ouvidoria - 08007250996

14 de Outubro de 2017
Antônio Carlos de Silva
ASSOCIACAO CULTURAL E ESPORTIVA DE
CNPJ.: 72.324.718/0001-44
CLIENTE BANCARIO DESDE: 03/2014 TEL.: 49 3664-0844

⑈75630325⑈ 04800019454 700012443701⑈



AUTO-ATENDIMENTO - AG. MARAVILHA SC
DATA: 10/10/2017 HORA: 09:42:38
TERMINAL: 10771031 CONTROLE: 107710310126

COMPROVANTE PROVISÓRIO DE
DEPÓSITO DE CHEQUES

CONTA CREDITADA: 1077.003.00002030-0
NOME: SONIA M BRANDAO 98100645949

VALOR TOTAL DOS CHEQUES: 500,00

NÚMERO DO ENVELOPE: 7194481929
NÚMERO DE CONTROLE: 283076496

A confirmação do depósito se dará pelo lançamento do valor na conta do favorecido após a abertura do envelope e a verificação dos valores contidos.

Informações, reclamações, sugestões e elogios
SAC CAIXA: 0800-726 0101
Ouvidoria da CAIXA: 0800-725 7474
www.caixa.gov.br



ESTADO DE SANTA CATARINA
ASSOCIAÇÃO CULTURAL E ESPORTIVA DE MARAVILHA
DEPARTAMENTO DE CULTURA

NOME DO PROFISSIONAL: Sonia Maria Brandão

GRUPO / : Artesanato

RELATÓRIO DAS ATIVIDADES:

| DATA | ATIVIDADE |
|-------|---|
| 07/09 | fériado |
| 14/09 | Guirlanda papel noel. |
| 21/09 | adorno natal Botas |
| 28/09 | adorno confeccao Rosto de papel noel |
| | |
| | |
| | |
| | |

Maravilha, SC, 30 / 09 2017.

Assinatura





NFSE - NOTA FISCAL DE SERVIÇO ELETRÔNICA

| | | | | | | |
|---|--|--|-----------------|--------------------|-------------------|------------------|
| THIAGO GERMANO HUF - MEI Rua VISCONDE DO RIO BRANCO, 464 CEP: 89890-000 - Bairro: BELA VISTA Município: Cunha Porã - SC E-mail: thi_huf@hotmail.com Fone: (49) 8807-5835 CNPJ / CPF Inscrição Estadual Inscrição Municipal 17.770.102/0001-99 0 1786 |  | Número da NFS-e <h2 style="text-align: center;">20170000000046</h2> <table style="width: 100%; border: none;"> <tr> <td style="width: 50%; border: none;">Data do Serviço</td> <td style="width: 50%; border: none;">Código Verificador</td> </tr> <tr> <td style="border: none; text-align: center;">30/09/2017</td> <td style="border: none; text-align: center;">ab773fc92</td> </tr> </table> | Data do Serviço | Código Verificador | 30/09/2017 | ab773fc92 |
| Data do Serviço | Código Verificador | | | | | |
| 30/09/2017 | ab773fc92 | | | | | |

| | | | |
|--|----------------|-------------------|------------------------|
|  MUNICIPIO DE CUNHA PORÁ/SC Secretaria Municipal da Fazenda Fone: (49) 3646-3364 - 189.126.52.82:3341/nfse.portal | Dt. de Emissão | Exigibilidade ISS | Tributado no Município |
| | 02/10/2017 | Exigível | Cunha Porã/SC |

| TOMADOR DO SERVIÇO | | | | Município de Prestação do Serviço | | | |
|--|--|---------------------|--------------------|-----------------------------------|--|--|--|
| Nome / Razão Social | | | | Maravilha/SC | | | |
| Associação Cultural e Esportiva de Maravilha | | | | | | | |
| Endereço | | | | | | | |
| Avenida Euclides da Cunha,60 | | | | | | | |
| Cidade | | | | | | | |
| Maravilha | | UF | Fone | CEP | | | |
| | | SC | (49) 3664-1215 | 89874-000 | | | |
| Bairro | | | | | | | |
| Centro | | | | | | | |
| CNPJ / CPF | | Inscrição Municipal | Inscrição Estadual | | | | |
| 72.324.718/0001-44 | | ***** | ***** | | | | |
| E-mail | | | | | | | |
| esporte@maravilha.sc.gov.br | | | | | | | |

| INTERMEDIÁRIO DO SERVIÇO | | |
|--------------------------|--|---------------------|
| Nome / Razão Social | | Inscrição Municipal |
| ***** | | ***** |
| E-mail | | Fone |
| ***** | | ***** |

| DESCRIÇÃO DOS SERVIÇOS | VALOR TOTAL | ALIQ. | VALOR IMPOSTO | RETIDO |
|--|-------------|-------|---------------|--------|
| Serviço de técnica vocal e regência para os corais municipais infanto juvenil e adulto da cidade de Maravilha - SC. Referente ao período de 01/09/2017 à 30/09/2017. | 2.500,00 | 3,00 | 0,00 | Não |

| | | | | | | | |
|---|------------------------|---------------------------|-----------------------|-------------------------------|-------------------------|-----------|----------------------|
| Código do Serviço | | | | | | | |
| 08.02 - Instrução, treinamento, orientação pedagógica e educacional, avaliação de conhecimentos de qualquer natureza. | | | | | | | |
| CIDE | COFINS | COFINS Importação | ICMS | IOF | IPI | PIS/PASEP | PIS/PASEP Importação |
| 0,00 | 0,00 | 0,00 | 0,00 | 0,00 | 0,00 | 0,00 | 0,00 |
| Base Cálculo ISSQN Próprio | Valor do ISSQN Próprio | Base Cálculo ISSQN Retido | Valor do ISSQN Retido | Valor Total do ISSQN | Valor Dedução/Descontos | | |
| 2.500,00 | 0,00 | 0,00 | 0,00 | 0,00 | 0,00 | | |
| Valor Total da NFS-e | 2.500,00 | | | Valor Líquido da NFS-e | 2.500,00 | | |

| | | |
|---|--|---|
| Informações Adicionais | |  |
| Simples Nacional: Microempreendedor Individual Lei 12741/2012: Mun: R\$69,50; Est: R\$0,00; Fed: R\$336,25; Total Aprox: R\$405,75. Fonte: IBPT. | | |

Consulta realizada em 02/10/2017 às 09:48:42.
 Para consultar a autenticidade acesse: 189.126.52.82:3341/nfse.portal



| | | |
|--|--|---------------------------------|
| Recebi(emos) de THIAGO GERMANO HUF - MEI os serviços constantes da Nota Fiscal Eletrônica indicada ao lado. ____/____/____ Data | 20170000000046 Número da NFS-e Competência 30/09/2017 NFS-e ab773fc92 | Número de Controle do Município |
| _____ Identificação e assinatura do receptor | | |

Consulta realizada em 02/10/2017 às 09:48:42.
 Para consultar a autenticidade acesse: 189.126.52.82:3341/nfse.portal

Comp Banco Cooperativa C/ Conta Cheque N
 018 756 3032 2 SETE 000124437-0 0 QUAT 001 000195 NOVE 3 UM 2004 # 2.500,00 =
 018 756 3032 2 000124437-0 0 001 000195 E

Pague por este cheque a quantia de Dois mil e quinhentos reais 5138 5138 5138 e centavos acima

Thiago Germano Huf ou à sua ordem

14 de Outubro de 2017
 Assinado digitalmente por Thiago Germano Huf
 ASSOCIACAO CULTURAL E ESPORTIVA DE MARAVILHA SC
 CNPJ: 72.324.718/0001-44
 CLIENTE BANCARIO DESDE: 03/2014 TEL.: 49 3664-0044

COOPERATIVA DE CREDITO DE LIVRE ADMISSAO DE ASSOCIADOS AURIVERDE - SICOOB - CREDIAL/SC
 AV MARAVILHA, 425 CENTRO MARAVILHA SC
 FONE: 49-3646-0300 Ouvidoria - 08007250996
 Central de Atendimento do Banco Central (DDG) 0800-9792345

0756303249 01800019550 70001244370

-----< SICREDI TOTAL Caixa Eletronico >-----

0230 - SICREDI ALTO URUGUAI
 Terminal: 007548 Usuario: 633
 Data: 10/10/2017 Horário: 09:29:52

-----< COMPROVANTE DE DEPOSITO >-----

Favorecido: THIAGO GERMANO HUF
 Coop. Destino: 0230 - SICREDI ALTO URUGUAI
 Conta Destino: 23619-2 - Conta Corrente

| Tipo | Nro. Envelope | Horario | Valor |
|-----------------|---------------|---------|--------------|
| Cheque | 4040482930 | 09:29h | R\$ 2.500,00 |
| TOTAL DEPOSITOS | | | R\$ 2.500,00 |

O CREDITO EM CONTA DEPENDE DA CONFERENCIA E CONFIRMACAO DOS VALORES PELA COOPERATIVA, E DO CUMPRIMENTO DAS INSTRUCOES CONTIDAS NO ENVELOPE.

DEPOSITOS EFETUADOS FORA DO HORARIO BANCARIO E/OU DE COMPENSACAO SERAO PROCESSADOS NO PROXIMO DIA UTIL.

 Ouvidoria SICREDI - 0800 646 2519



ESTADO DE SANTA CATARINA
ASSOCIAÇÃO CULTURAL E ESPORTIVA DE MARAVILHA
DEPARTAMENTO DE CULTURA

NOME DO PROFISSIONAL: Thiago Huff

GRUPO /: Coral Infante e Adulto

RELATÓRIO DAS ATIVIDADES:

| DATA | ATIVIDADE |
|-------|--|
| 04/09 | Aquecimento e técnica vocal para os grupos. Adulto: Repertório para apresentação. Infante: O Sol + Músicas de Natal. |
| 11/09 | Infante: Técnica vocal. Músicas: Meu querido papai, Mãe minha Mãe. Adulto: Técnica vocal. Músicas para apresentação. |
| 16/09 | Apresentação Culto do Amigo Coral Infante e Coral Adulto. |
| 18/09 | Infante: Técnica vocal. Músicas: Já vem perto o Natal, O sol. Adulto: Técnica vocal. Músicas: O vinde meninos. |
| 23/09 | Concerto de Corais "ACIMA" Apresentou o Coral Adulto. |
| 25/09 | Infante: Técnica vocal. Músicas: Já vem perto o natal, seu nome é maravilho. Adulto: Eis um anjo proclamou, técnica vocal. |
| 30/09 | Concerto de corais em Pimbalzinho Cantou o coral Adulto. |
| | |

Maravilha, SC, 30/09/2017.

Assinatura



Prefeitura Municipal de Maravilha/SC
 Departamento Municipal de Cultura
 Nome: **CORAL MUNICIPAL "CIDADE DAS CRIANÇAS"**
 Maestro ou Coordenador: **THIAGO GERMANO HUF**
 Mês: **SETEMBRO** Lista de Presença:

| Nº | Nome | Dia | Dia 04/09/2017 | Dia 11/09/2017 | Dia 18/09/2017 | Dia 25/09/2017 |
|----|---|------------|---------------------|-----------------------|-----------------------|------------------|
| 01 | Alfredo Albrecht | 3664-1248 | Alfredo Albrecht | Alfredo Albrecht | Alfredo Albrecht | Alfredo Albrecht |
| 02 | Andréia Segalin | 99953-8201 | | Aury Pedrosa | Aury Pedrosa | |
| 03 | Aury Pedrosa | 99955-8708 | | | | |
| 04 | Cineide A. S. Muller | 99108-2213 | | Ribeiro Lúcia | | |
| 05 | Claudia Nunes | | | Claudia Nunes | | Claudia Nunes |
| 06 | Erno Ebert | 99108-6123 | Erno Ebert | Erno Ebert | Erno Ebert | |
| 07 | Gabriela A. Kirch | 99982-6995 | Gabriela A.K. | Gabriela A.K. | Gabriela A.K. | Gabriela A.K. |
| 08 | Giovana Bauermann | 98808-1363 | Giovana B. | Giovana B. | Giovana B. | |
| 09 | Grimone Simonetti | 99902-3654 | Grimone | Grimone | | |
| 10 | Gustavo Deike | 99955-6462 | Gustavo Deike | Gustavo Deike | Gustavo Deike | |
| 11 | Ildegar Albrecht | 3664-1248 | Ildegar J. Albrecht | Ildegar J.A. | Ildegar J.A. | Ildegar J.A. |
| 12 | Ilse Jahnel | 99998-4604 | Ilse Jahnel | Ilse Jahnel | Ilse Jahnel | Ilse Jahnel |
| 13 | Isabelly Frank | 98860-0621 | | Isabelly Frank | Isabelly Frank | |
| 14 | Itacir Fachin ^{NAO VEM MAIS} | 99952-7193 | | Janice Koch | Janice Koch | |
| 15 | Janice Inês Kochann | 98833-2517 | | Janice Koch | Janice Koch | |
| 16 | José Francisco Muller | 99134-6144 | | José Francisco Muller | José Francisco Muller | |
| 17 | Julia Duarte Machado | 98817-6337 | Julia D. Machado | Julia D. Machado | Julia D. Machado | Julia D. Machado |
| 18 | Kalliel dos Santos | 98891-1140 | Kalliel Santos | Kalliel S. | Kalliel S. | |
| 19 | Leani E Schumann | 98435 5670 | Leani E. Schumann | Leani E. Schumann | Leani E. Schumann | |
| 20 | Liamar Pedroso | 99995 2571 | | Liamar Pedroso | Liamar Pedroso | L. Pedroso |
| 21 | Liane Frozza Nunes | 98814-8424 | | Liane | Liane | |
| 22 | Liane Muller | 99923-6787 | Liane | Liane | Liane | Liane |
| 23 | Liara C. Bertolo | 98415 5393 | | LIARA C. | LIARA C. | LIARA C. |
| 24 | Luciana Alba | 99906-8214 | Luciana Alba | Luciana Alba | Luciana Alba | Luciana A. |
| 25 | Luciane Maria Bourscheid ^{NAO VEM} | 98828-0117 | | NAO VEM MAIS | | |
| 26 | Luciano Alves da Maia | 98847-4761 | | Luciane, Luciano Maia | Luciano Maia | |
| 27 | Luiza W. | 99993-3829 | Luiza W. | Luiza W. | Luiza W. | Luiza W. |

04/09 11/09 18/09 25/09

| | | | | | |
|----|-------------------------------|----------------|----------------------|----------------------|----------------------|
| 28 | Marines Salette Ioris | 98809-3320 | Marines S. Ioris | Marines S. Ioris | Marines S. Ioris |
| 29 | Matheus Alba Kirch | 99975-3014 | Matheus Kirch | Matheus Kirch | Matheus Kirch |
| 30 | Mayara Bittencourt Laurentino | 99936-4145 | Mayara B.L | Mayara B.L | Mayara B.L |
| 31 | Méri Schwerz | 99142-6347 | Méri Schwerz | Méri Schwerz | Méri Schwerz |
| 32 | Naiane Losch Sbrussi | 98811-7786 | Naiane L. Sbrussi | Naiane L.S. | Naiane L.S. |
| 33 | Noeli MANOROV | 3664-1846 | Noeli MANOROV | Noeli MANOROV | Noeli MANOROV |
| 34 | Renata Silva Sousa | 99981-2981 | Renata Silva Sousa | Renata Silva Sousa | Renata Silva Sousa |
| 35 | Renir Paulo Manfrin | 98403-0004 | Renir Paulo Manfrin | Renir Paulo Manfrin | Renir Paulo Manfrin |
| 36 | Rosivane Kramer | 98821-7619 | Rosivane F. Kramer | Rosivane F. Kramer | Rosivane F. Kramer |
| 37 | Susana A. Maia | 98850-6022 | Susana A. Maia | Susana A. Maia | Susana A. Maia |
| 38 | Thays Regina Pedroso | 99820-8242 | Thays Regina Pedroso | Thays Regina Pedroso | Thays Regina Pedroso |
| 39 | Valecir Simonetti CARVALHO | 99821-3610 | Valecir Simonetti | Valecir Simonetti | Valecir Simonetti |
| 40 | Vania Bertolo | 98415 5393 | Vania Bertolo | Vania Bertolo | Vania Bertolo |
| 41 | Vitor Debastiani | 98812-0222 | Vitor Debastiani | Vitor Debastiani | Vitor Debastiani |
| 42 | CELSO BUONATTO | 9.8837812 F B. | Celso Buonatto | Celso Buonatto | Celso Buonatto |
| 43 | | | | | |
| 44 | | | | | |
| 45 | | | | | |



Prefeitura Municipal de Maravilha/SC
 Departamento Municipal de Cultura
 Nome: **CORAL MUNICIPAL INFANTO JUVENIL**
 Maestro ou Coordenador: **THIAGO GERMANO HUF**
 Mês: **SETEMBRO** Lista de Presença:

| Nº | Nome | Dia | Dia 04/09/2017 | Dia 11/09/2017 | Dia 18/09/2017 | Dia 25/09/2017 |
|----|-----------------------------|------------|----------------|----------------|----------------|----------------|
| 01 | Ana Clara Brownig | 99804 4077 | A N A | A N A | A N A | A N A |
| 02 | Estéfani Mochelcke | 99917-1572 | Estéfani | Estéfani M | Estéfani M | Estéfani M |
| 03 | Geovanna Popp | 99940-2041 | | | | |
| 04 | João Lucas Haas Navarimonte | 98843 0262 | João Lucas | João Lucas | João Lucas | João Lucas |
| 05 | Lara dos Santos Bendigman | 98896 1213 | LARA | LARA | LARA | LARA |
| 06 | Luiza Weschenfelder | 99998-7303 | Luiza | Luiza | Luiza | Luiza |
| 07 | Lyandra M. da Silva | 98403 6642 | Lyandra | Lyandra M. | Lyandra | Lyandra |
| 08 | Polianna Popp | 99940-2041 | Lyandra P. | Lyandra | Lyandra | Lyandra |
| 09 | Taisa Scherner | 98814-7500 | Lyandra | Lyandra | Lyandra | Lyandra |
| 10 | Vitor Slaviero | 98818 6299 | VITOR | VITOR | VITOR | VITOR |
| 11 | Wesley L. Silva Gomes | 98403-6642 | Wesley S. | Wesley S. | Wesley S. | Wesley S. |
| 12 | Yasmin Mayara Silva Aguiar | 99947 6374 | | | | |
| 13 | Davi dos Santos Bendigman | 98896 1213 | DAVI | DAVI | DAVI | DAVI |
| 14 | Lucas Stahl Jacobs | 9941 1986 | | | | |
| 15 | Mathewz Alva Kirch | 99826 5811 | | | | |
| 16 | Galvêda Alva Kirch | 99826 9958 | | | | |
| 17 | Daniel H. Sigueiro | 99438823 | | | | |
| 18 | | | | | | |
| 19 | | | | | | |
| 20 | | | | | | |
| 21 | | | | | | |
| 22 | | | | | | |
| 23 | | | | | | |
| 24 | | | | | | |
| 25 | | | 11 | 10 | 11 | 12 |
| 26 | TOTAL | | | | | |

CORAL MUNICIPAL CIDADE DAS CRIANÇAS

Lista de participação em apresentações

| Apresentação: Encontro ACIMA 23/09 | |
|------------------------------------|-----------------------|
| 1. | Rafael Pedroso |
| 2. | Carlo Eluf |
| 3. | Rosiriane S. Kramer |
| 4. | Mayara B. Laurentino |
| 5. | Vanice Bertolo |
| 6. | LARA BERTOLO |
| 7. | Luíza |
| 8. | Auto Delatieri |
| 9. | Mari Silveira |
| 10. | Liziane M. Mallo |
| 11. | Valli Nayara |
| 12. | Suzana Alle |
| 13. | Ilse Yaknel |
| 14. | Julia D. Machado |
| 15. | Guimar Pedroso |
| 16. | Edoardo Treu Albrecht |
| 17. | Gabriela Silva Kirch |
| 18. | Mathius Ully Kirch |
| 19. | Guilherme Amarel |
| 20. | Paulo |
| 21. | Rafael Soares Cardoso |
| 22. | Alfredo Albrecht |
| 23. | |
| 24. | |
| 25. | |
| 26. | |
| 27. | |
| 28. | |
| 29. | |
| 30. | |
| 31. | |
| 32. | |
| 33. | |
| 34. | |
| 35. | |
| 36. | |
| 37. | |
| 38. | |
| 39. | |
| 40. | |
| 41. | |

CORAL MUNICIPAL CIDADE DAS CRIANÇAS

Lista de participação em apresentações

| | |
|---|------------------------|
| Apresentação: b. Humaitá - Culto | |
| | 16/09 Amigo |
| 1. | Diogo Roberto |
| 2. | LARA BERTOLDI |
| 3. | Jana Bertoldi |
| 4. | Margar B. Laurentino |
| 5. | Loiane M. Müller |
| 6. | Valki Moniz |
| 7. | Rosivene S. Kramer |
| 8. | Luciana U. |
| 9. | Marinês S. Toral |
| 10. | Julia D. Machado |
| 11. | Galucinda Gilbo Kirch |
| 12. | Guimar Pedrosa |
| 13. | Hedegard J. Albrecht |
| 14. | Matheus Ulbricht Kirch |
| 15. | Guimarães Amoretti |
| 16. | Stefan Rogério Pedrosa |
| 17. | Edson |
| 18. | |
| 19. | Renir Paulo Monteiro |
| 20. | Alfredo Alfredo |
| 21. | Carne & Cia |
| 22. | |
| 23. | |
| 24. | |
| 25. | |
| 26. | |
| 27. | |
| 28. | |
| 29. | |
| 30. | |
| 31. | |
| 32. | |
| 33. | |
| 34. | |
| 35. | |
| 36. | |
| 37. | |
| 38. | |
| 39. | |
| 40. | |
| 41. | |

CORAL MUNICIPAL CIDADE DAS CRIANÇAS

Lista de participação em apresentações

| Apresentação: <u>Concerto Pimbalzinho</u> 30/09 |
|--|
| 1. Jania Bertolo |
| 2. Mayara B. Laurentino |
| 3. Keri Reis Memphis |
| 4. LIARA BERTOLO |
| 5. Louisa de |
| 6. Francine S. Kramer |
| 7. Tereza Alice |
| 8. Rita Delastina |
| 9. Aneli Schweg |
| 10. Vali Monora |
| 11. Marinês Salet Farid |
| 12. Ilse Gabriel |
| 13. Galileia Alto Kerol |
| 14. Edgard J. Albrecht |
| 15. Mathias Alto Kirch |
| 16. Ernesto |
| 17. Alfredo Albrecht |
| 18. Kaniel dos Santos |
| 19. Joani Schumann |
| 20. Gustavo Deite |
| 21. Janice I. Kochmann |
| 22. Susana A. Maia |
| 23. Luciano A. Maia |
| 24. Erno Bluf |
| 25. |
| 26. |
| 27. |
| 28. |
| 29. |
| 30. |
| 31. |
| 32. |
| 33. |
| 34. |
| 35. |
| 36. |
| 37. |
| 38. |
| 39. |
| 40. |
| 41. |



CULTURA Nove grupos de Maravilha e região participaram do evento Acima promove Encontro de Corais

A Associação Cultural de Maravilha (Acima) promoveu o encontro de corais, no salão de festas (22), promovido de forma com apresentação de nove

grupos. O evento ocorreu à noite, no salão de festas de Maravilha, São Miguel do Oeste, Santa Catarina. Desfilaram, Paloma Sobrinho e Isabela Pereira.

Coordenado a apresentação da Acima, Andréa Soares, no apresentação, falou, durante o evento e no palco da noite, os artistas locais, artistas locais.

Um momento de encontro de corais. O encontro foi realizado no salão de festas e contou com a presença de cerca de 100 pessoas.

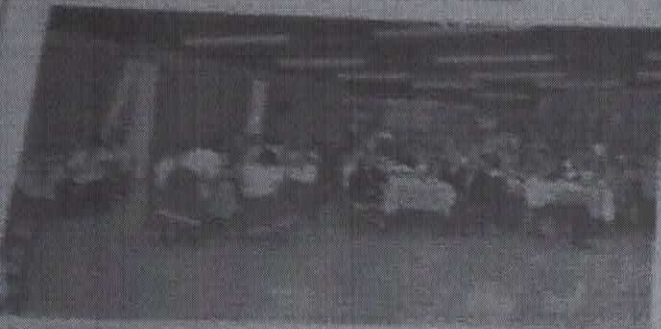

Participantes do encontro de corais.

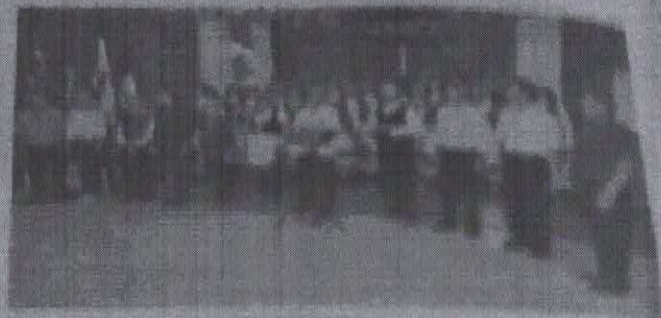

Participantes do encontro de corais.



Participante do encontro de corais.

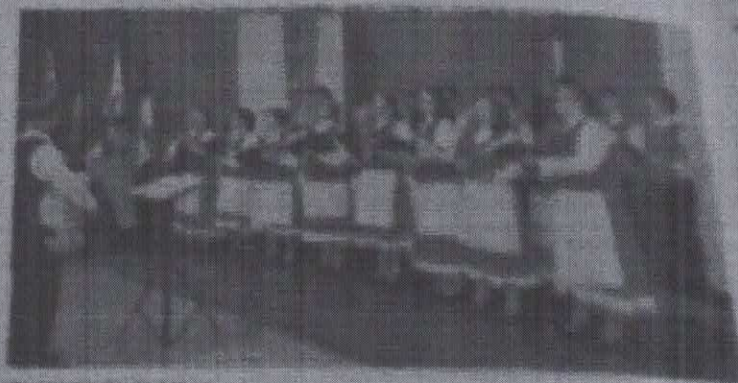

Participantes do encontro de corais.



Participantes do encontro de corais.

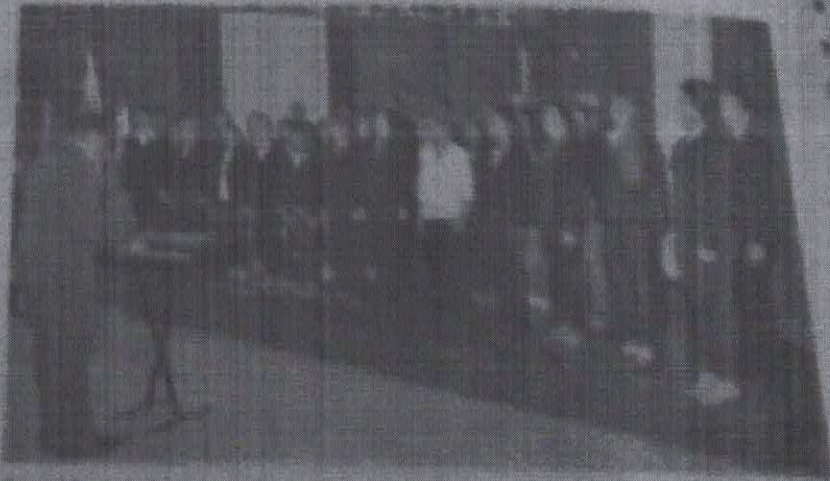

Coro Maravilha de Maravilha, também participou.

05
be recebe novos membros





| | | |
|---|-------------------------|----------------|
|  PREFEITURA MUNICIPAL DE MARAVILHA SECRETARIA DE PLANEJAMENTO, ADMINISTRAÇÃO E FAZENDA NOTA FISCAL DE SERVIÇOS ELETRÔNICA (NFS-e) | Número do RPS | Número da nota |
| | Data da emissão da nota | |
| | Data do fato gerador | |
| | Código de verificação | |
| | | 5 |
| | 02/10/2017 13:01:13 | |
| | 02/10/2017 13:01:13 | |
| | TXSGMN8AP | |

PRESTADOR DE SERVIÇOS

| | | | |
|--------------------|--|----------------------|-----------------|
| Nome fantasia: | | Inscrição estadual: | |
| Nome/Razão social: | VILSON DEBASTIANI 34757945949 - MEI | Telefone: | (49) 99913-2267 |
| CPF/CNPJ: | 27.573.358/0001-60 | Inscrição municipal: | 7293 |
| Endereço: | R VICTOR MEIRELLES Número: 305 Bairro: CENTRO CEP: 89874-000 | | |
| Complemento: | | | |
| Município: | Maravilha | UF: | SC |
| E-mail: | vilsondebastiani@yahoo.com.br | Site: | |

TOMADOR DE SERVIÇOS

| | | | |
|--------------------|--|----------------------|----------------|
| Nome fantasia: | ACEMA | | |
| Nome/Razão social: | ACEMA - ASSOCIACAO CULTURAL E ESPORTIVA DE MARAVILHA | | |
| CPF/CNPJ: | 72.324.718/0001-44 | Inscrição municipal: | 5161 |
| Endereço: | EUCLIDES DA CUNHA Número: 60 Bairro: CENTRO CEP: 89874-000 | | |
| Complemento: | | | |
| Município: | Maravilha | UF: | SC |
| E-mail: | esporte@maravilha.sc.gov.br | Telefone: | (49) 3664-0044 |
| | | Celular: | |

DISCRIMINAÇÃO DOS SERVIÇOS

| | Valor unitário | Qtd | Valor do serviço | Base de cálculo (%) | ISS |
|--|----------------|--------|------------------|---------------------|------|
| Prestador de serviços como professor de canto/coral referente ao mês de SETEMBRO | 600,0000 | 1,0000 | 600,0000 | 600,00x0,00 = | 0,00 |

Forma de Pagamento

| Parcela | Vencimento | Tipo | Valor (R\$) | Parcela | Vencimento | Tipo | Valor (R\$) | Parcela | Vencimento | Tipo | Valor (R\$) |
|---------|------------|---------|-------------|---------|------------|------|-------------|---------|------------|------|-------------|
| 1 | | À vista | 600,00 | | | | | | | | |

RETENÇÕES FEDERAIS

| PIS/PASEP | COFINS | INSS | IR | CSLL | Outras retenções |
|---------------------------------|----------|----------|-----------------------------------|----------|------------------|
| R\$ 0,00 | R\$ 0,00 | R\$ 0,00 | R\$ 0,00 | R\$ 0,00 | R\$ 0,00 |
| Valor bruto = R\$ 600,00 | | | Valor líquido = R\$ 600,00 | | |

Códigos dos serviços:

12.16 - Exibição de filmes, entrevistas, musicais, espetáculos, shows, concertos, desfiles, óperas, competições esportivas, de destreza intelectual ou congêneres.

| Desc. condicionado(R\$) | Desc. incondicionado(R\$) | Deduções(R\$) | Base de cálculo(R\$) | Valor ISS(R\$) |
|-------------------------|---------------------------|---------------|----------------------|----------------|
| 0,00 | 0,00 | 0,00 | 600,00 | 0,00 |

TRIBUTAÇÃO DO ISSQN

Natureza da operação: Tributação no município

Situação tributária do ISSQN: Normal

Local da prestação do serviço: Maravilha

OUTRAS INFORMAÇÕES

Esta NFS-e foi emitida com respaldo na Lei Municipal 3.731/2014 regulamentada pelo Decreto 106/2014. Para verificar a autenticidade acesse a página: https://e-gov.betha.com.br/e-nota/verificar_autenticidade.faces
 Prestador de serviços optante pelo Simples Nacional
 Situação desta NFS-e: Normal

Valor aproximado do tributo federal - R\$ 80,70 (13,45%), estadual - R\$ 0,00 (0,00%), municipal - R\$ 28,56 (4,76%) , com base na Lei 12.741/2012 e no Decreto 8.264/2014 - Fonte: IBPT



Verificar autenticidade



Prefeitura Municipal de Maravilha/SC
 Departamento Municipal de Cultura
 Nome: ACIMA - Associação Cultural Italiana de Maravilha SC
 Maestro/Coordenador: VILSON DEBASTIANI
 Mês: SETEMBRO

Lista de Presença:

| Nº | Nome | Dia 07/09/17 | Dia 07/09/17 | Dia 10/09/17 | Dia 13/09/17 | Dia 21/09/17 |
|----|----------------------|--------------------|--------------------|--------------------|--------------------|--------------------|
| 01 | ALCINO FILIPIN | <i>Alcino F</i> | <i>Alcino F</i> | <i>Alcino F</i> | <i>Alcino F</i> | <i>Alcino F</i> |
| 02 | AMÉLIA ZANLUCHI | <i>Amélia F</i> | <i>Amélia F</i> | <i>Amélia F</i> | <i>Amélia F</i> | <i>Amélia F</i> |
| 03 | ANGÉLICA FACCIO | <i>Angélica F</i> | <i>Angélica F</i> | <i>Angélica F</i> | <i>Angélica F</i> | <i>Angélica F</i> |
| 04 | ÂNGELO BATISTI | <i>Ângelo F</i> | <i>Ângelo F</i> | <i>Ângelo F</i> | <i>Ângelo F</i> | <i>Ângelo F</i> |
| 05 | ANTÔNIO BENETTI | <i>Antônio F</i> | <i>Antônio F</i> | <i>Antônio F</i> | <i>Antônio F</i> | <i>Antônio F</i> |
| 06 | CELITO PERTUSSATI | <i>Celito F</i> | <i>Celito F</i> | <i>Celito F</i> | <i>Celito F</i> | <i>Celito F</i> |
| 07 | CLARICE PERTUSSATI | <i>Clarice F</i> | <i>Clarice F</i> | <i>Clarice F</i> | <i>Clarice F</i> | <i>Clarice F</i> |
| 08 | ELIAS GENEZINI | <i>Elias F</i> | <i>Elias F</i> | <i>Elias F</i> | <i>Elias F</i> | <i>Elias F</i> |
| 09 | GABRIELA BERGER | <i>Gabriela F</i> | <i>Gabriela F</i> | <i>Gabriela F</i> | <i>Gabriela F</i> | <i>Gabriela F</i> |
| 10 | GENI ZANETTI | <i>Geni F</i> | <i>Geni F</i> | <i>Geni F</i> | <i>Geni F</i> | <i>Geni F</i> |
| 11 | GENTIL UBERTI | <i>Gentil F</i> | <i>Gentil F</i> | <i>Gentil F</i> | <i>Gentil F</i> | <i>Gentil F</i> |
| 12 | HELMUT CLEN | <i>Helmut F</i> | <i>Helmut F</i> | <i>Helmut F</i> | <i>Helmut F</i> | <i>Helmut F</i> |
| 13 | IRMA ZANIN | <i>Irma F</i> | <i>Irma F</i> | <i>Irma F</i> | <i>Irma F</i> | <i>Irma F</i> |
| 14 | JOICI PARCIANELO | <i>Joici F</i> | <i>Joici F</i> | <i>Joici F</i> | <i>Joici F</i> | <i>Joici F</i> |
| 15 | JOSÉ GATELI | <i>José F</i> | <i>José F</i> | <i>José F</i> | <i>José F</i> | <i>José F</i> |
| 16 | LÊDA BENETTI | <i>Lêda F</i> | <i>Lêda F</i> | <i>Lêda F</i> | <i>Lêda F</i> | <i>Lêda F</i> |
| 17 | LEOCÁDIA DEBASTIANI | <i>Leocádia F</i> | <i>Leocádia F</i> | <i>Leocádia F</i> | <i>Leocádia F</i> | <i>Leocádia F</i> |
| 18 | LEONARDO UBERTI | <i>Leonardo F</i> | <i>Leonardo F</i> | <i>Leonardo F</i> | <i>Leonardo F</i> | <i>Leonardo F</i> |
| 19 | LÚCIA TUMELERO | <i>Lúcia F</i> | <i>Lúcia F</i> | <i>Lúcia F</i> | <i>Lúcia F</i> | <i>Lúcia F</i> |
| 20 | LURDES SECCON | <i>Lurdes F</i> | <i>Lurdes F</i> | <i>Lurdes F</i> | <i>Lurdes F</i> | <i>Lurdes F</i> |
| 21 | MARILETE FILIPIN | <i>Marilete F</i> | <i>Marilete F</i> | <i>Marilete F</i> | <i>Marilete F</i> | <i>Marilete F</i> |
| 22 | MILTON TEODORO | <i>Milton F</i> | <i>Milton F</i> | <i>Milton F</i> | <i>Milton F</i> | <i>Milton F</i> |
| 23 | ODILO GIOMBELI | <i>Odilo F</i> | <i>Odilo F</i> | <i>Odilo F</i> | <i>Odilo F</i> | <i>Odilo F</i> |
| 24 | PLINIO GIACOMOLLI | <i>Plínio F</i> | <i>Plínio F</i> | <i>Plínio F</i> | <i>Plínio F</i> | <i>Plínio F</i> |
| 31 | RENI LUIZA STERTZ | <i>Reni F</i> | <i>Reni F</i> | <i>Reni F</i> | <i>Reni F</i> | <i>Reni F</i> |
| 25 | TEREZA COPINI | <i>Tereza F</i> | <i>Tereza F</i> | <i>Tereza F</i> | <i>Tereza F</i> | <i>Tereza F</i> |
| 26 | TEREZINHA D'AGOSTINI | <i>Terezinha F</i> | <i>Terezinha F</i> | <i>Terezinha F</i> | <i>Terezinha F</i> | <i>Terezinha F</i> |
| 27 | VALDOMIRA D'AGOSTINI | <i>Valdomira F</i> | <i>Valdomira F</i> | <i>Valdomira F</i> | <i>Valdomira F</i> | <i>Valdomira F</i> |
| 28 | VILSON DEBASTIANI | <i>Vilson F</i> | <i>Vilson F</i> | <i>Vilson F</i> | <i>Vilson F</i> | <i>Vilson F</i> |
| 29 | VITOR BONAMIGO | <i>Vitor F</i> | <i>Vitor F</i> | <i>Vitor F</i> | <i>Vitor F</i> | <i>Vitor F</i> |
| 30 | | | | | | |
| 31 | | | | | | |
| 32 | | | | | | |



ESTADO DE SANTA CATARINA
ASSOCIAÇÃO CULTURAL E ESPORTIVA DE MARAVILHA
DEPARTAMENTO DE CULTURA

NOME DO PROFISSIONAL: Vilson Debastiani

GRUPO / : ACIMA – Associação Cultural Italiana de Maravilha SC

RELATÓRIO DAS ATIVIDADES:

| DATA | ATIVIDADE |
|----------|---|
| 02/09/17 | ENCONTRO DE CORAIS EM CORDILHEIRA ALTA-SC |
| 03/09/17 | PARTICIPAÇÃO NA FESTA DA DANÇA SENIORS NO SALÃO BAROQUIL DE MARAVILHA APRESENTAÇÃO CANTOS IN ITALIAN. |
| 07/09/17 | ENSAIO DE CANTOS E CONFRATERNIZAÇÃO C/ O GRUPO. |
| 10/09/17 | FESTA ITALIANA EM RODEIO ZONITO ONDE NOSSO GRUPO PARTICIPOU C/ CANÇÕES ITALIANA |
| 13/09/17 | ENSAIO DE CANTOS P/ EVENTO E MISSA. |
| 21/09/17 | ENSAIO DE CANTOS P/ EVENTO E MISSA |
| 23/09/17 | 20ª FESTA ITALIANA DA ACIMA - EM SUA SEDE SOCIAL |
| 24/09/17 | ANUNCIAÇÃO - MISSA 1ª EUCARISTIA LARGA MATRIZ |
| 26/09/17 | ENSAIO DE CANTOS |
| 30/09/17 | PARTICIPAÇÃO NA 8ª CANTORIA FOLCLÓRICA COMUNITÁRIA DE SÃO MIGUEL DO OESTE - CECOMDI |

Maravilha, SC, 30/09 2017.

Assinatura

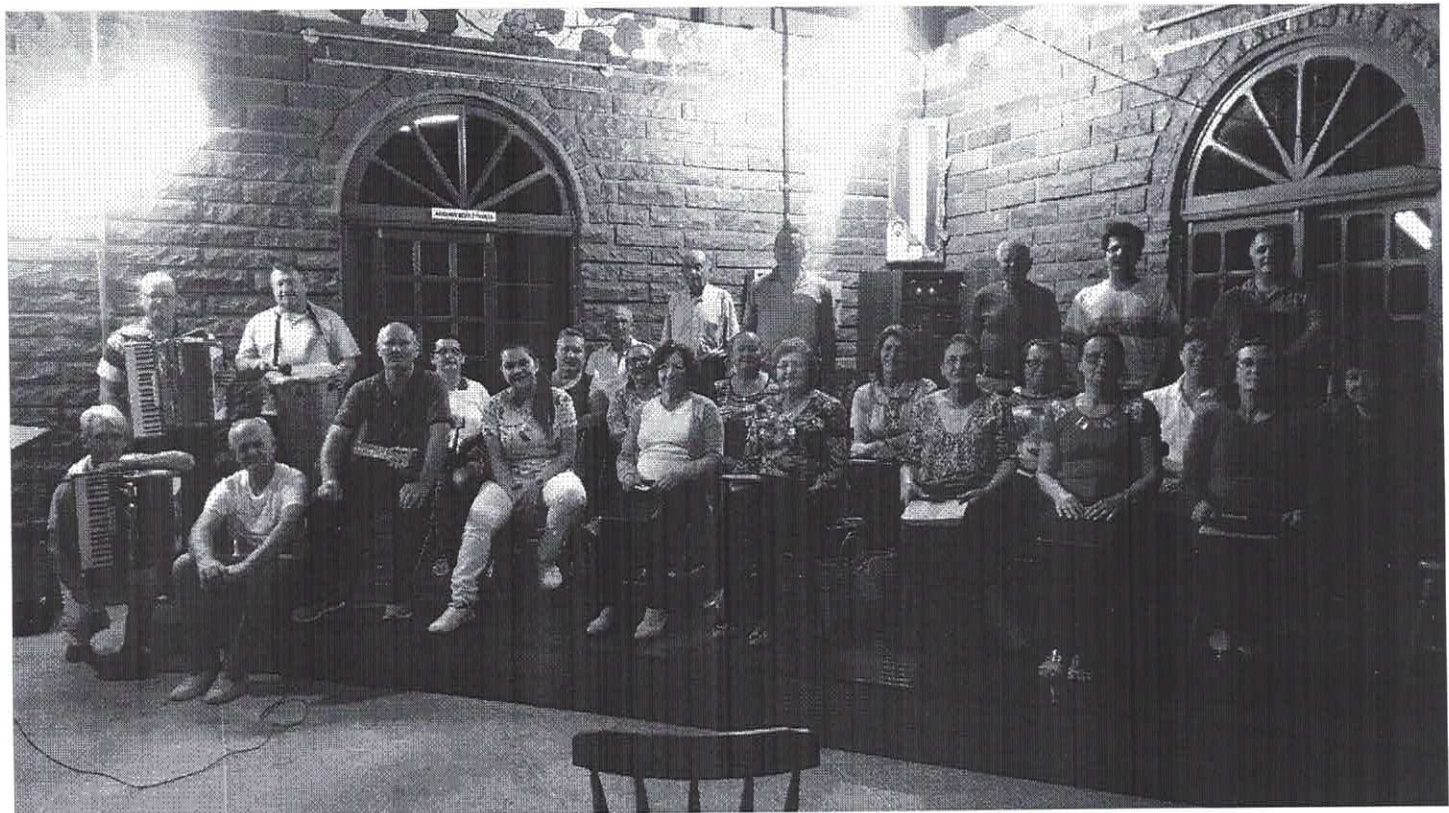





Itamar Tonini MEI

(49) 3664-1604 - (49) 9153-9897

Rua Giacom Madalozzo, 85 - Bairro Nova Morada
89874-000 - Maravilha - SC

NOTA FISCAL de Prestação de Serviço

Rua Giacom Madalozzo, 85 - Bairro Nova Morada - Maravilha - SC

CNPJ: 20.123.732/0001-86 - Insc. Munic.: 6330-0

Nat. da Operação: _____

Via de Transporte: _____

Data: 09 de outubro de 2017

1ª Via - Cliente
2ª Via - Bloco
Nº 000045

Nome: Itamar

Endereço: AV Euclides da Cunha

Município: Moravilha UF: SC

Inscr. Est.: Dento CNPJ: 72.324.718/0001-44

| Quant. | Discriminação dos Serviços | Unitário | TOTAL |
|--------|--|----------|----------|
| 01 | Serviço Prestado como instrutor de Judo na CE Monteiro Lobato e CE Vereador Raimundo Vait, mês de setembro de 2017 | | 1.000,00 |
| | | | |
| | | | |
| | | | |
| | | | |

Base de Cálculo = RS _____ X _____ % = RS _____

| | | |
|--|--------------------------|----------|
| IVANDIR LUIZ FAVERO ME - Rua Presidente Juscelino, 11 - Sala 02 - Centro - I.E. 256.526.869 - CNPJ 14.346.211/0001-95 Maravilha - SC - 03 bis - 50 x 02 de 000001 a 000150 - Nota Fiscal Prest. Serviços - Aut. Munic. 136/2014 - 21/05/2014. NÃO VALE COMO RECIBO | TOTAL RS | 1.000,00 |
| | I.S.S. Aliq. 5% Total RS | |

| | | | | | | | | | | |
|-------------|--------------|---------------------|---------|----------------------|---------|--------------|---------------------|---------|------------|----------------|
| Comp 018 | Banco 756 | Cooperativa 3032 | C1 2 | Conta 000124437-0 | C2 0 | Série 001 | Cheque N° 000197 | C3 0 | UM 2884 | RS 1.000,00 |
| 018 | 756 | 3032 | 2 | 000124437-0 | 0 | 001 | 000197 | 0 | 2884 | |

Pague por este Cheque a quantia de Um mil reais 7163

7163 e centavos acima

a Itamar Tonini 7163 ou à sua ordem



COOPERATIVA DE CREDITO DE LIVRE ADMISSAO DE ASSOCIADOS AURIVERDE - SICOOB - CREDIAL/SC
AV MARAVILHA, 425
CENTRO MARAVILHA SC
TEL: 49-3646-0300 Ouvidoria - 08007250996

MH de 09 de Outubro de 2017

Antonio D. B. M. da Silva

ASSOCIACAO CULTURAL E ESPORTIVA DE
CNPJ.: 72.324.718/0001-44
CLIENTE BANCARIO DESDE: 03/2014 TEL: 49 3664-0044

Central de Atendimento do Banco Central (DDG) 0800-9752345

⑈75630322⑈ 04800019754 700012443701⑈

- SICOOB -
SISTEMA DE COOPERATIVAS DE CREDITO DO BRASIL
SISBR - SISTEMA DE INFORMATICA DO SICOOB

10/10/2017 COMPROVANTE DE ENTREGA 10:31:14
DE ENVELOPE
DEPOSITO EM CONTA CORRENTE - CHEQUE

ORIGEM DA OPERACAO
COOPERATIVA: 3032 - PAC: 5 - SICOOB CREDIAL/SC
TERMINAL: 41

DADOS DO FAVORECIDO
DESTINO:3032/SICOOB CREDIAL/SC
CONTA:3.399-5
ASSOCIADO:ITAMAR TONINI
Nº ENVELOPE:5.823.303-2
Nº AUTENTICAÇÃO:44
VALOR:1.000,00

VALOR SUJEITO A CONFERENCIA, GUARDE ESTE
COMPROVANTE ATE A OPERACAO SER PROCESSADA.

OUVIDORIA SICOOB: 08007250996

TERMINAL ATM: 3032.0005.0041.PROCOMP



ESTADO DE SANTA CATARINA
ASSOCIAÇÃO CULTURAL E ESPORTIVA DE MARAVILHA
DEPARTAMENTO DE CULTURA

NOME DO PROFISSIONAL: ITAMAR TONINI

GRUPO / : CENTRO EDUC. RAIMUNDO WEIT

RELATÓRIO DAS ATIVIDADES: AGOSTO DE 2017

| DATA | ATIVIDADE |
|-------------|---|
| 01.09 | ATIVIDADE DE ENSINO DE MÚSICA DA FANFARRA ENSAIO DE RUA COM ALUNOS |
| 04.09 | ATIVIDADE DE ENSINO DE MÚSICA DA FANFARRA ENSAIO DE RUA COM ALUNOS |
| 07.09 | ATIVIDADE DE ENSINO DE MÚSICA DA FANFARRA |
| 11.09 | ATIVIDADE DE ENSINO DE MÚSICA DA FANFARRA |
| 15.09 | ATIVIDADE DE ENSINO DE MUSICA DA FANFARRA |
| 18.09 | ATIVIDADE DE ENSINO DE MUSICA DA FANFARRA |
| 22.09 | ATIVIDADE DE ENSINO DE MUSICA DA FANFARRA |
| 24.09 | ATIVIDADE DE MUSICA DE MUSICA DA FANFARRA ENCONTRO DE BANDAS E FANFARRAS |

Maravilha, SC, 30/09/2017

Assinatura

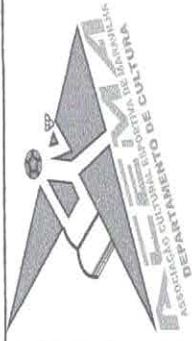

Prefeitura Municipal de Maravilha/SC
 Departamento Municipal de Cultura
 Nome: Centro Educacional Vereador Raymundo Veit
 Maestro ou Coordenador: Itamar Tonini
 Mês: SETEMBRO - 2017

Lista de Presença:

| Nº | NOME | DATA | 01.09.17 | 04.09.17 | 07.09.17 | 11.09.17 | 15.09.17 | 18.09.17 | 22.09.17 | 24.09.17 |
|------|----------------------------|------|----------|----------|----------|----------|----------|----------|----------|----------|
| 01 T | RENAN C. DA COSTA | | C | C | C | C | C | F | C | C |
| 02 T | JOÃO PRIBE | | C | C | C | C | C | C | C | C |
| 03 T | SAMUEL DOS SANTO | | C | C | C | C | C | C | C | C |
| 04 T | DEYSE C. VITALI | | C | C | C | C | C | C | C | C |
| 05 T | VITORIA N. DO NASCIMENTO | | C | C | C | C | C | C | C | C |
| 06 T | THAINA BERTICELLI | | C | C | C | C | C | C | C | C |
| 07 T | LUCIELLI C. R. DA SILVA | | C | C | C | C | C | C | C | C |
| 08 T | ALESSANDRE VOITEROSCKI | | C | C | C | C | C | C | C | C |
| 09 P | LETICIA RODRIGUES | | C | C | C | C | C | C | C | C |
| 10 B | ALESSANDRO DE OLIVEIRA | | C | C | C | C | C | C | C | C |
| 11 B | JONATHAN FIORI | | C | C | C | C | C | C | C | C |
| 12 B | JULIANO DOS SANTOS KELLER | | C | C | C | C | C | C | C | C |
| 13 B | ISAQUE MORREIRA DA CRUZ | | C | C | C | C | C | C | C | C |
| 14 S | ANA P. LAMBRECHT | | C | C | C | C | C | C | C | C |
| 15 S | ALEX S. DOS SANTOS PIECHER | | C | C | C | C | C | C | C | C |
| 16 S | ALISON PEDRO VITALLI | | C | C | C | C | C | C | C | C |
| 17 S | FERNANDO W. VICARI | | C | C | C | C | C | C | C | C |
| 18 P | HELOISA ZANELLA | | C | C | C | C | C | C | C | C |
| 19 P | JULIA CAMILI RUSCHEL | | C | C | C | C | C | C | C | C |
| 20 P | LEONARDA S. DE SOUZA | | C | C | C | C | C | C | C | C |
| | ESTANDARTE | | | | | | | | | |
| 21 | FERNANDA ROVERSSI | | C | C | C | C | C | C | C | C |
| 22 | CAMILA DA SILAVA | | C | C | C | C | C | C | C | C |
| | BANDEIRA | | | | | | | | | |
| 23 | EVELIN BECKEMKAMP | | C | C | C | C | C | C | C | C |
| 24 | ISABELA M. VENDRTAME | | C | C | C | C | C | C | C | C |
| 25 | GABRIELI PATIAS | | C | C | C | C | C | C | C | C |



ESTADO DE SANTA CATARINA
ASSOCIAÇÃO CULTURAL E ESPORTIVA DE MARAVILHA
DEPARTAMENTO DE CULTURA

NOME DO PROFISSIONAL: ITAMAR TONINI

GRUPO / : CENTRO EDUC. MONTEIRO LOBATO

RELATÓRIO DAS ATIVIDADES: AGOSTO DE 2017

| DATA | ATIVIDADE |
|-------------|--|
| 02 . 09 | ATIVIDADE DE ENSINO DE MÚSICA DA FANFARRA |
| 05 . 09 | ATIVIDADE DE ENSINO DE MÚSICA DA FANFARRA ENSAIO DE RUA COM OS ALUNOS DA MANHÃ E TADE |
| 07 . 09 | ATIVIDADE DE ENSINO DE MÚSICA DA FANFARRA |
| 12.09 | ATIVIDADE DE ENSINO DE MÚSICA DA FANFARRA |
| 16.09 | ATIVIDADE DE ENSINO DE MUSICA DA FANFARRA |
| 19.09 | ATIVIDADE DE ENSINO DE MUSICA DA FANFARRA |
| 23.09 | ATIVIDADE DE ENSINO DE MUSICA DA FANFARRA |
| 24.09 | ATIVIDADE DE MUSICA DE MUSICA DA FANFARRA ENCONTRPO DE BANDAS E FANFARRAS |

Maravilha, SC, 30/ 09 / 2017

Assinatura

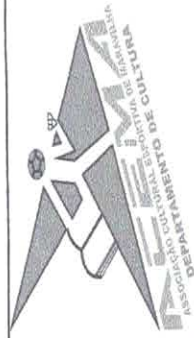

Prefeitura Municipal de Maravilha/SC
 Departamento Municipal de Cultura
 Nome: Centro Educacional Monteiro Lobato
 Maestro ou Coordenador: Itamar Tonini
 Mês: SETEMBRO - 2017

Lista de Presença:

| Nº | NOME | DATA | 02.09.17 | 05.09.17 | 07.09.17 | 12.09.17 | 16.09.17 | 19.09.17 | 23.09.17 | 24.09.17 |
|------|-----------------------|------|----------|----------|----------|----------|----------|----------|----------|----------|
| 01 T | ALEXANDRO DE OLIVEIRA | | C | C | C | C | C | C | C | C |
| 02 T | LUIZ GUSTAVO DA SILVA | | C | C | C | C | C | C | C | C |
| 03 T | LUAN CORREA | | C | C | C | C | C | C | C | C |
| 04 T | VANDO CAMARGOI | | C | C | C | C | C | C | C | C |
| 05 T | JOÃO DA SILVA | | C | C | C | C | C | C | C | C |
| 06 T | GABRIEL SOARES | | C | C | C | C | C | C | C | C |
| 07 T | ALINE RODRIGUES | | C | C | C | C | C | C | C | C |
| 08 T | DEIVID HERMES | | C | C | C | C | C | C | C | C |
| 09 B | GEOVANA JUSTEN | | C | C | C | C | C | C | C | C |
| 10 B | ERIC NACKER | | C | C | C | C | C | C | C | C |
| 11 B | DANIELA RODRIGUES | | C | C | C | C | C | C | C | C |
| 12 B | ANDRESSA MANSKE | | C | C | C | C | C | C | C | C |
| 13 S | CATIANE MULLER | | C | C | C | C | C | C | C | C |
| 14 S | CAUANE PANSERA | | C | C | C | C | C | C | C | C |
| 15 S | ANA PAULA DE GUADROS | | C | C | C | C | C | C | C | C |
| 16 S | WESLEI KOPEESKI | | C | C | C | C | C | C | C | C |
| 17 S | GABRIEL DAMNER | | C | C | C | C | C | C | C | C |
| 18 S | GABRIEL VIEIRA | | C | C | C | C | C | C | C | C |
| 19 S | ADRIANO PERES | | C | C | C | C | C | C | C | C |
| 20 S | BRUNA TECHIO | | C | C | C | C | C | C | C | C |
| 21 P | KELLY TATIANE | | C | C | C | C | C | C | C | C |
| 22 P | GABRIELA DAMMER | | C | C | C | C | C | C | C | C |
| 23 P | NIQUELI PRIEBE | | C | C | C | C | C | C | C | C |
| 24 P | ALEXANDRA DE OLIVEIRA | | C | C | C | C | C | C | C | C |



