

S5; S6; S7; S8; S11; S14; S18; S21; S26;  
S28; S38; S39; S40; S41

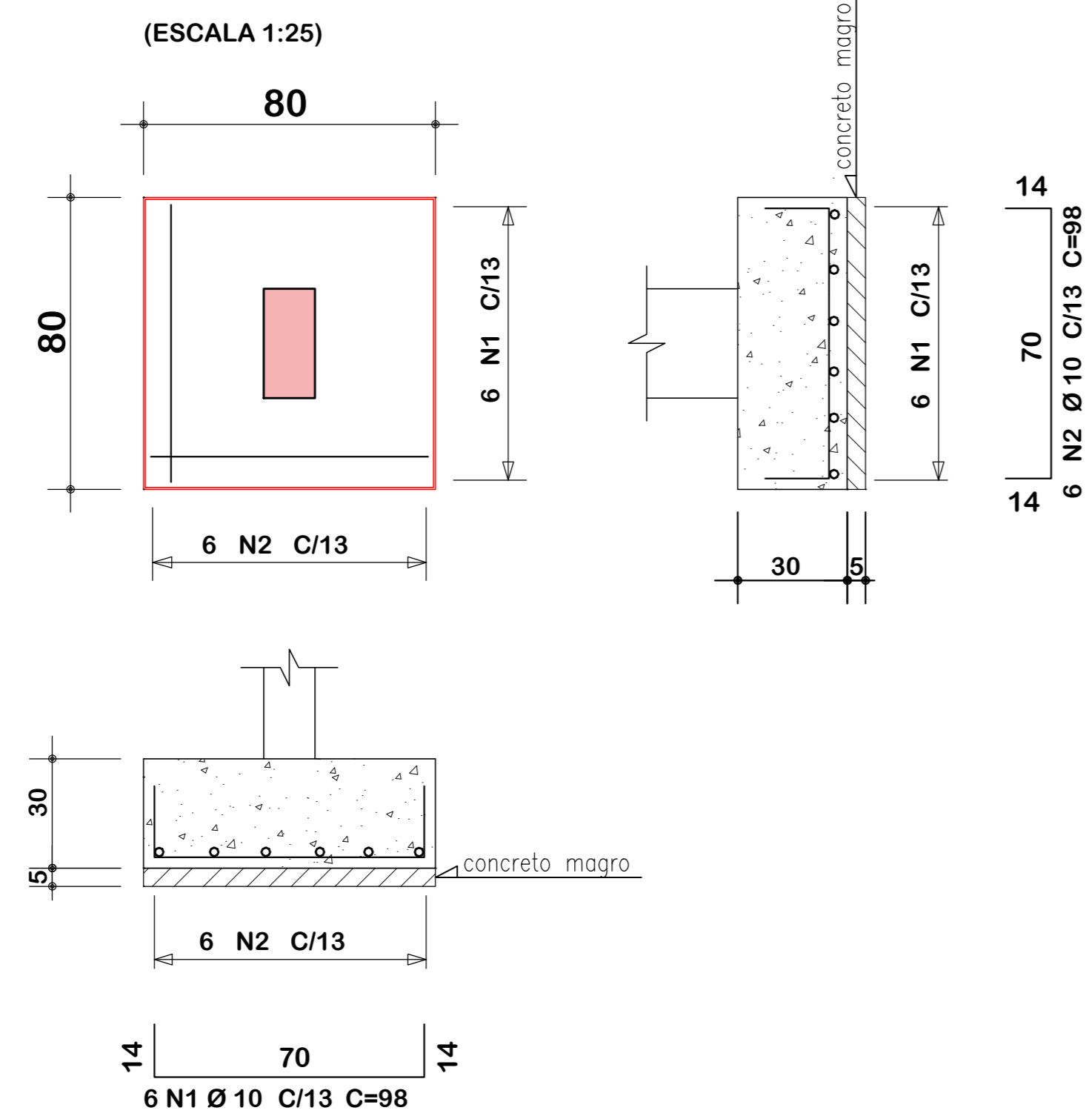

S1; S2; S3; S4; S9; S10; S12; S13; S14;  
S15; S16; S19; S20; S22; S23; S25; S27;  
S30; S32; S33; S34; S37

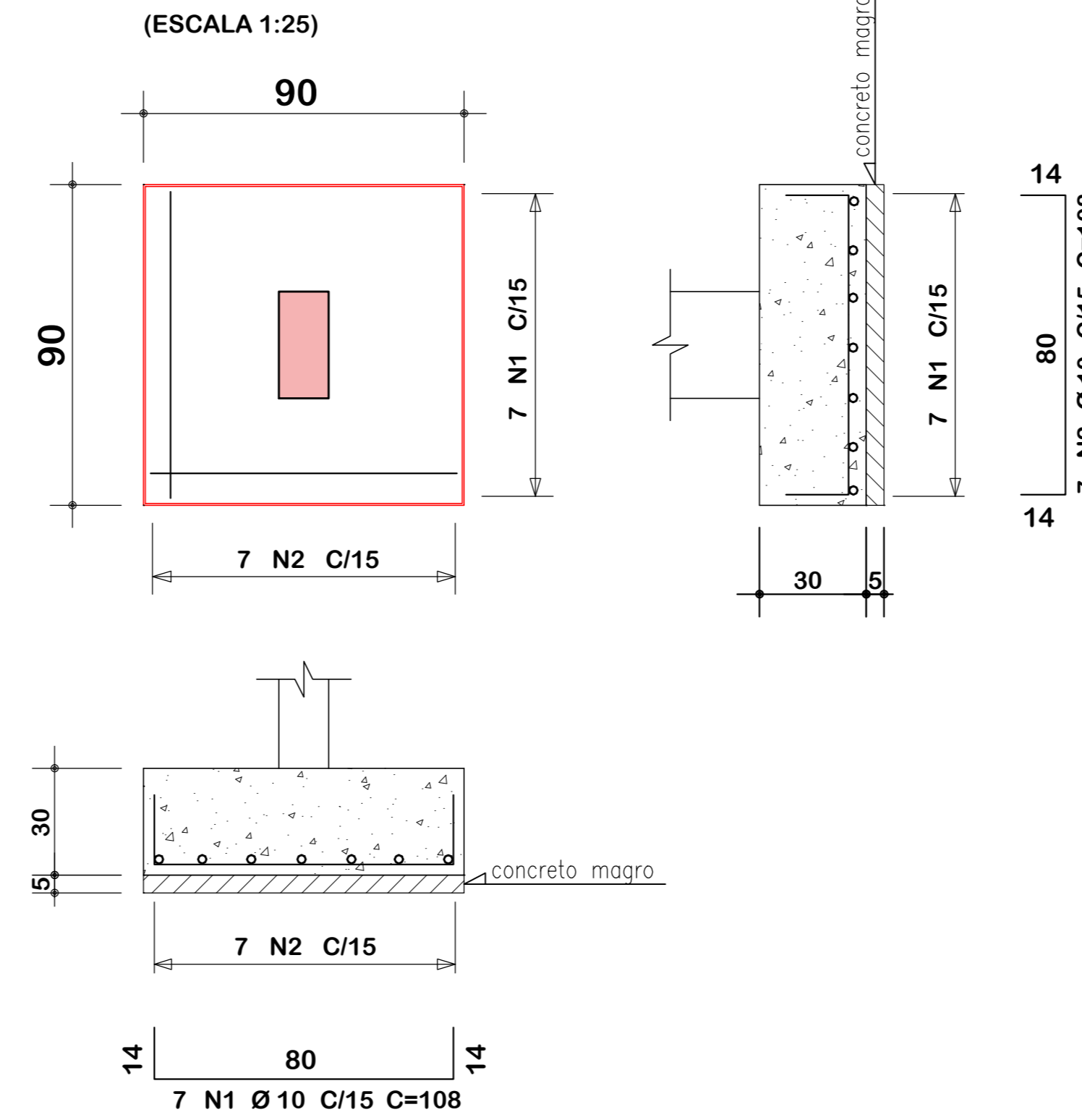

S17; S29; S31; S35; S36

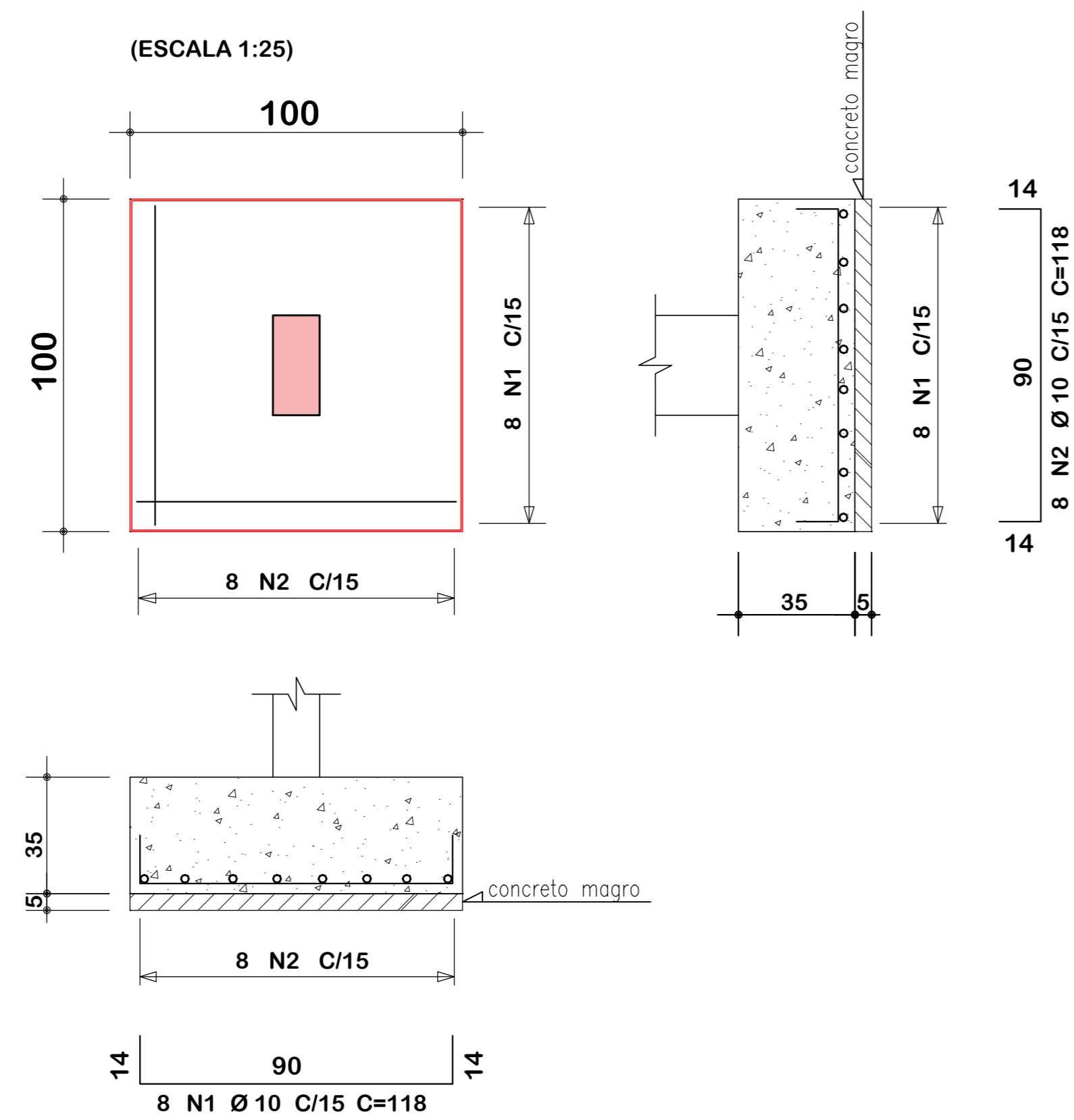

## Notas gerais

Materiais:

- Aço.....: CA50 e CA60
- Concreto Estrutura.....: 25 MPa (250 kgf/cm<sup>2</sup>)
- Concreto Sapatas.....: 25 MPa (250 kgf/cm<sup>2</sup>)
- Deve ser mantido cura úmida do concreto por 7 dias
- Deve ser mantido o escoramento por no mínimo por 21 dias
- Só poderão ser executadas paredes após 28 dias da concretagem
- Deve ser utilizado espaçadores plásticos para garantir o recobrimento dos elementos
- Todas as cotas em centímetros, exceto cotas de níveis que estão em metros

Recobrimentos:

- Vigas.....: 2.5cm
- Pilares.....: 2.5cm
- Lajes.....: 2.0cm
- Sapatas.....: 5.0cm

	<p><b>ASSOCIAÇÃO DOS MUNICÍPIOS DO ENTRE RIOS-SC</b></p> <p>BOM JESUS DO OESTE-CAIBI-CAMPO ERÊ-CUNHA PORÃ-CUNHATAI-FLOR DO SERTÃO IRACEMINHA-MARAVILHA-MODELO-PALMITOS-RIQUEZA-ROMELÂNDIA-SALTINHO SANTA TEREZINHA DO PROGRESSO-SÃO MIGUEL DA BOA VISTA-SAUADADES-TIGRINHOS</p>
	<p>ENDEREÇO: Av. Euclides da Cunha, 160 - Cx. P. 47 - Centro 89.874-000 - MARAVILHA - Santa Catarina Fone/Fax: (0**49) 3664-0282- e-mail:amerios@amerios.org.br CNPJ 00.961.206/0001-88</p>
	<p>MUNICÍPIO DE MARAVILHA / SC</p>
<p>OBRA: Projeto estrutural da ampliação do ginásio de esportes – Linha Consoladora</p>	
<p>RESPONSÁVEL TÉCNICO: RAFAEL CASSOL BASSO ENGENHEIRO CIVIL CREA/SC: 112.213-2</p>	<p>ASS. RESPONSÁVEL TÉCNICO:</p>
<p>ESPECIFICAÇÕES: DETALHAMENTO DAS SAPATAS</p>	
<p>PROPRIETÁRIO: MARAVILHA</p>	<p>ASS. PREFEITA: ROSIMAR MALDANER</p>
<p>LOCAL: LINHA CONSOLIDADORA – INTERIOR</p>	<p>FOLHA: 03/12</p>
<p>DESENHO: RAFAEL CASSOL BASSO</p>	<p>Nº DESENHO: Engenharia/Projetos 2016/Maravilha</p>
<p>DATA: AGOSTO/2016</p>	<p>ÁREA: 284,05 m<sup>2</sup></p>
<p>ESCALA: 1:50 / 1:25</p>	