

NOTAS GERAIS

1 - CONFIRMAR MEDIDAS NO LOCAL;

2 - MATERIAIS:

2.1 - AÇO ESTRUTURAL

- Perfis em chapa dobrada - Perfil U enrijecido (Terças)
- Aço - Usi Civil 300 (Fy = 300 MPa = 3.060 kgf/cm²);
- Tubos metálicos (Pilares)
- Aço - Usi Civil 300 (Fy = 300 MPa = 3.060 kgf/cm²);
- Cantoneiras (Correntes)
- Aço SAE 1020 (Fy = 180 MPa = 1830 kgf/cm²);
- Ferros redondos
- Aço CA 50 (Fy = 500 MPa = 5000 Kgf/cm²);

2.2 - SOLDAS

- Eletrodos: E70XX;
- Soldas: segundo AWS.

3 - ACABAMENTO DA ESTRUTURA

- Jateamento ao metal quase branco (Padrão Sa 2 1/2);
- Uma demão de primer bi-componente Interseal 670 HS (Tintas internacional ou similar) - esp 150 micra;
- Uma demão de acabamento de poliuretano acetinado Interthane 870bi-componente (Tintas Internacional ou similar) - espessura 100 micra.

Notas gerais

Materiais:

- Aço.....: CA50 e CA60
- Concreto Estrutura.....: 25 MPa (250 kgf/cm²)
- Concreto Sapatas.....: 25 MPa (250 kgf/cm²)
- Deve ser mantido cura úmida do concreto por 7 dias
- Deve ser mantido o escoramento por no mínimo por 21 dias
- Só poderão ser executadas paredes após 28 dias da concretagem
- Deve ser utilizado espaçadores plásticos para garantir o recobrimento dos elementos
- Todas as cotas em centímetros, exceto cotas de níveis que estão em metros

Recobrimentos:

- Vigas.....: 2.5cm
- Pilares.....: 2.5cm
- Lajes.....: 2.0cm
- Sapatas.....: 5.0cm

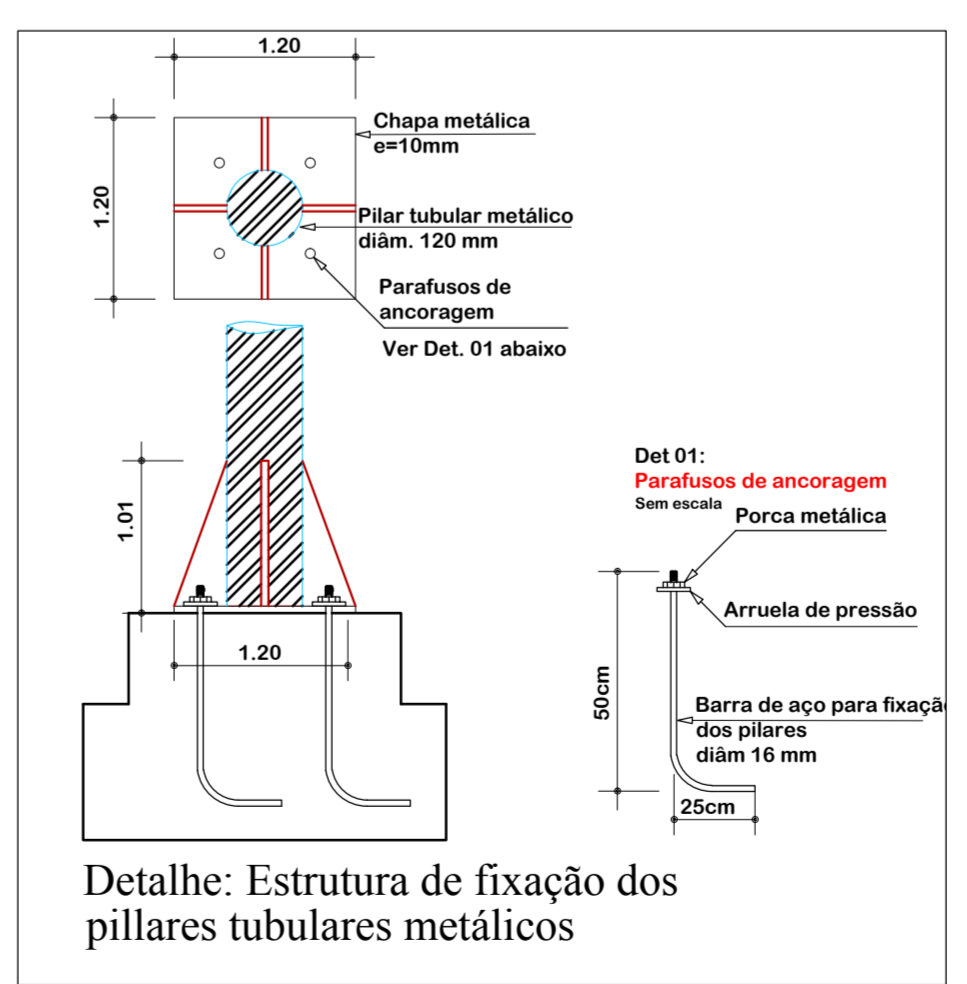
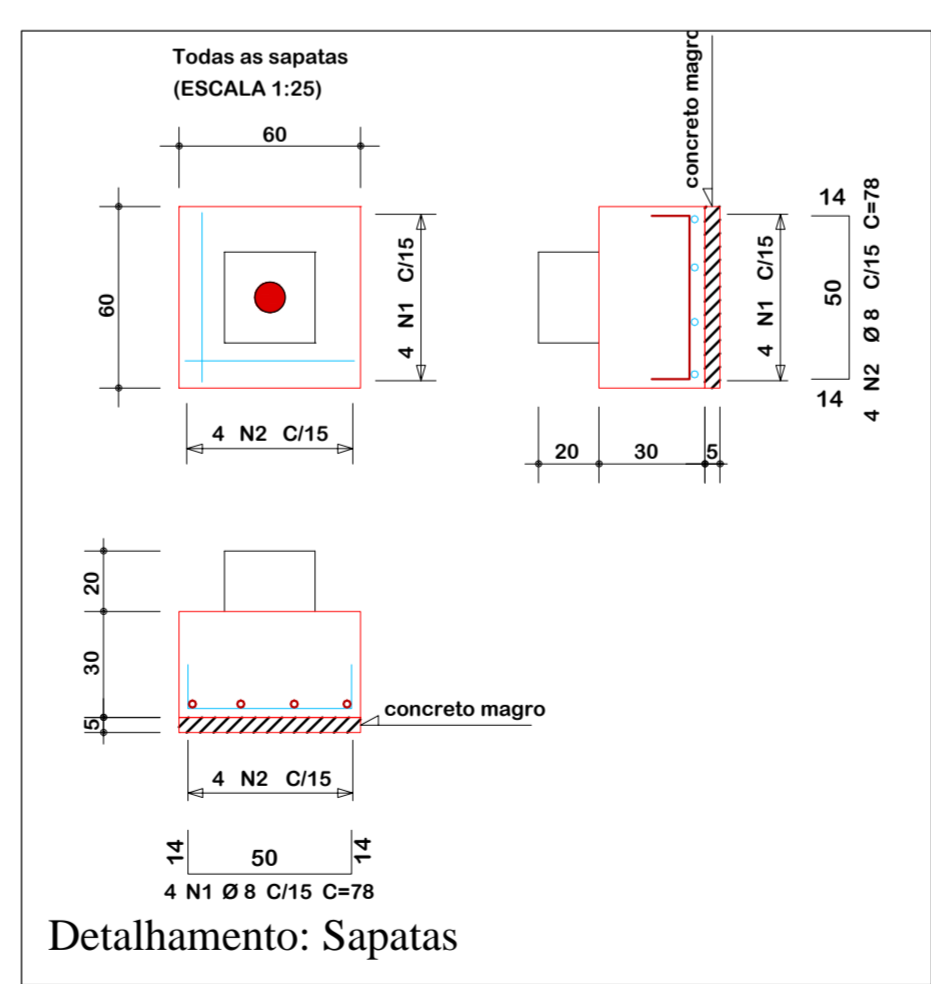
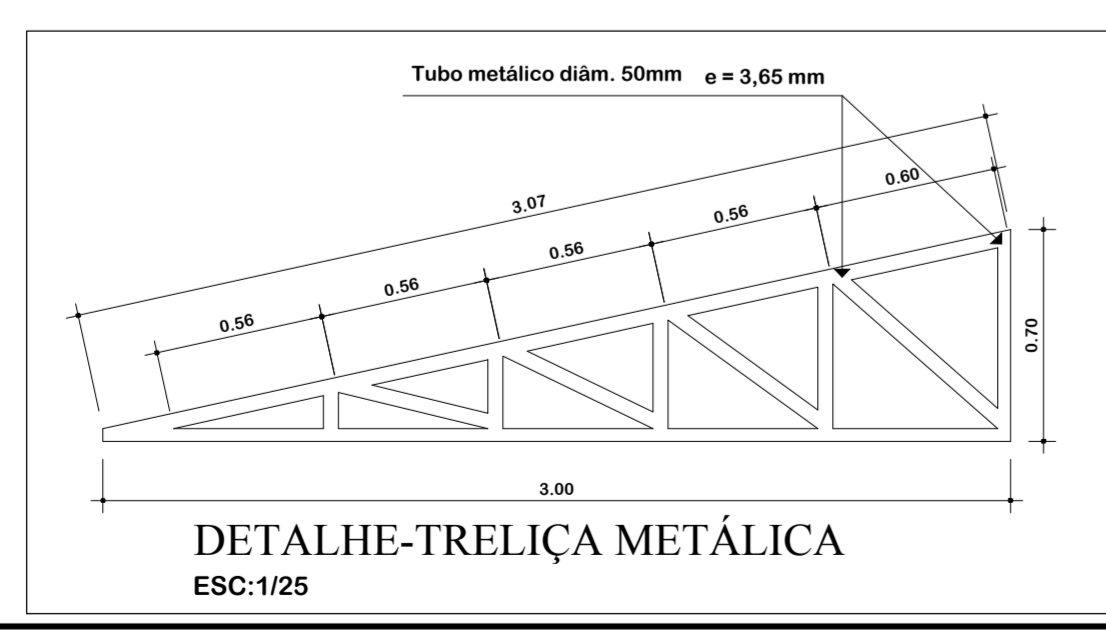
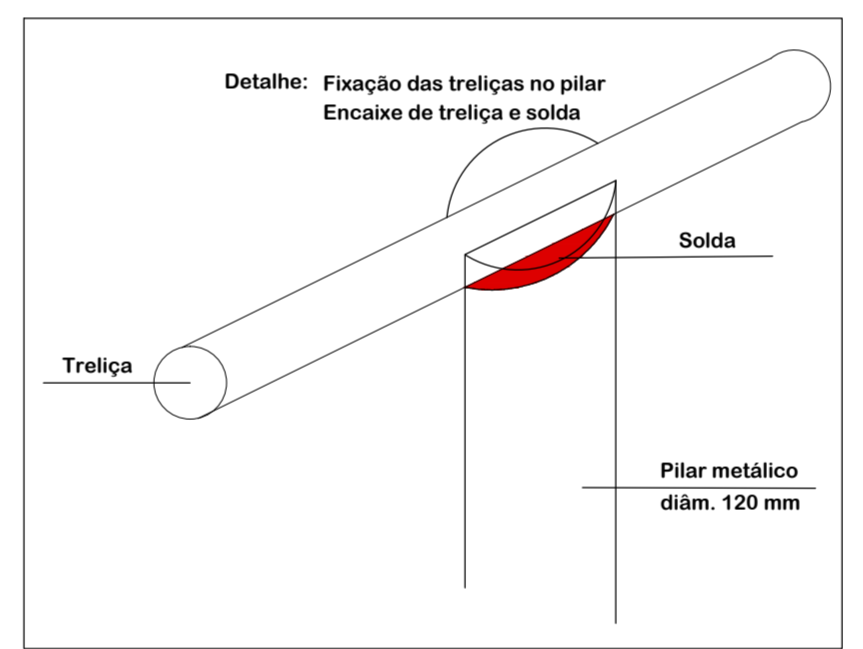
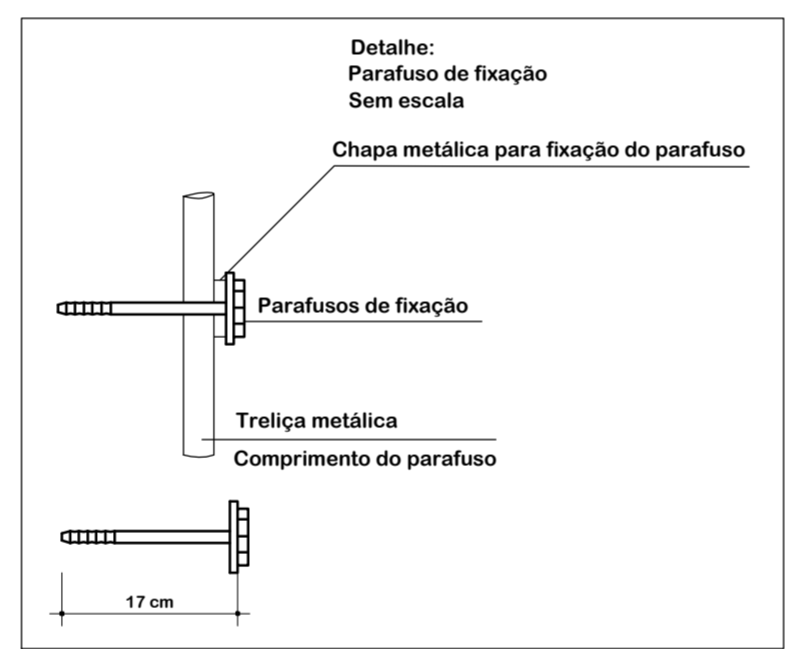
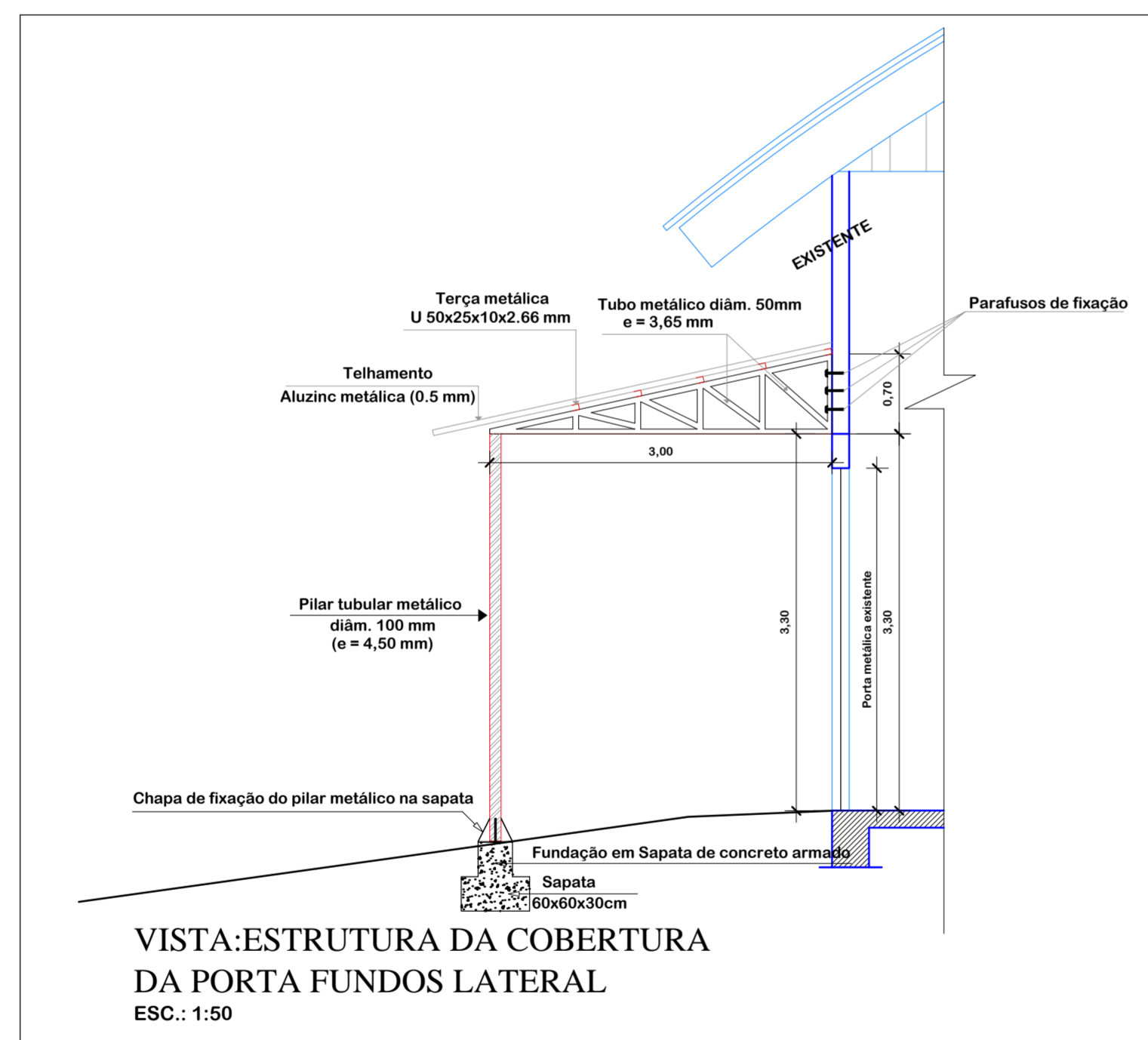
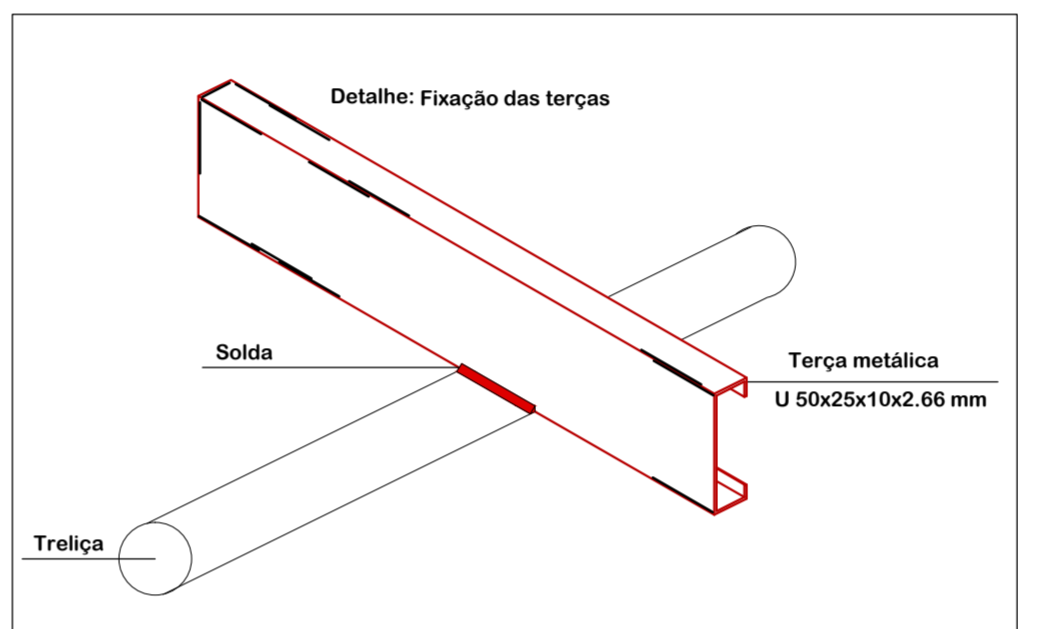

	ASSOCIAÇÃO DOS MUNICÍPIOS DO ENTRE RIOS-SC BOM JESUS DO OESTE-CAIBI-CAMPO ERÉ-CUNHA PORÁ-CUNHATAÍ-FLORES DO SERTÃO IRACEMINHA-MARAVILHA-MODELO-PALMITOS-RIOQUEZA-ROMELÂNDIA-SALTINHO SANTA TEREZINHA DO PROGRESSO-SÃO MIGUEL DA BOA VISTA-SAUDADES-TIGRINHOS
	ENDEREÇO: Av. Euclides da Cunha, 160 - Cx. P. 47 - Centro 89.874-000 - MARAVILHA - Santa Catarina Fone/Fax: (0**49) 3664-0282 CNPJ 00.961.206/0001-88
	MUNICÍPIO DE MARAVILHA SC
	OBRA: REFORMA E AMPLIAÇÃO DO GINÁSIO DE ESPORTES LINHA CONSOLIDADORA
RESPONSÁVEL TÉCNICO: CLARICE V. TUMELERO NIEDERMAIER ENGENHEIRA CIVIL CREA/SC 139652-1 R/N 2515059260	ASS. RESP. TÉCNICO:
ESPECIFICAÇÕES: DETALHAMENTO PROJETO DA ESTRUTURA METÁLICA DAS COBERTURAS DAS PORTAS	ASSINATURA DO PROPRIETÁRIO:
PROPRIETÁRIO: MUNICÍPIO DE MARAVILHA SC	ASSINATURA DO PROPRIETÁRIO:
LOCAL: LINHA CONSOLIDADORA	ASSINATURA DO PROPRIETÁRIO:
DESENHO: SANDRA GARCIA	ASSINATURA DO PROPRIETÁRIO:
Nº DESENHO: D1/2017/MARAVILHA/MARÇO	ASSINATURA DO PROPRIETÁRIO:
DATA: MARÇO DE 2017	ASSINATURA DO PROPRIETÁRIO:
ÁREA: INDICADA	ASSINATURA DO PROPRIETÁRIO:
ESCALA: INDICADA	ASSINATURA DO PROPRIETÁRIO:
FOLHA: 05/08	