

**CORTE AA'**  
ESC.: 1/100

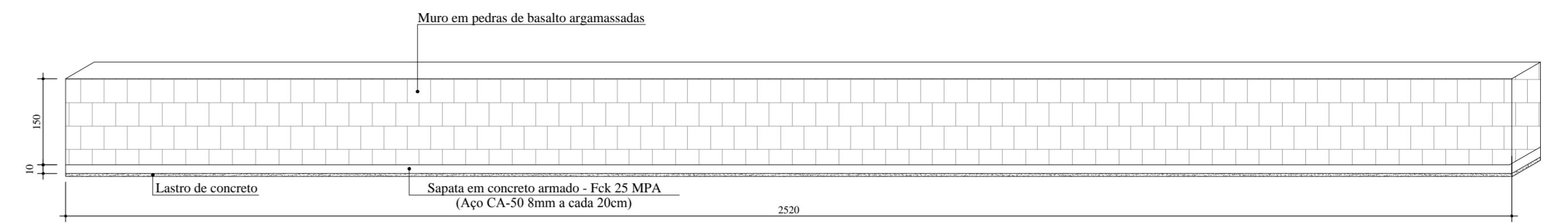

**VISTA MURO EM PEDRAS**  
ESC.: 1/50

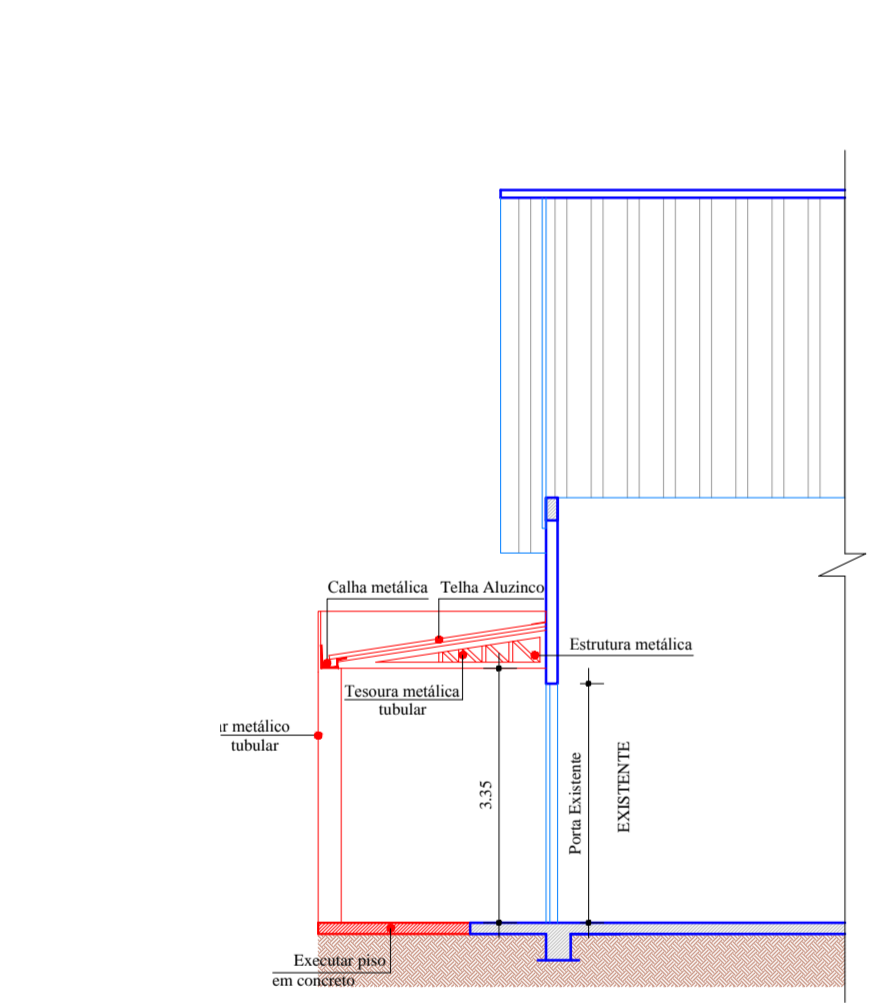

**CORTE BB**  
ESC.: 1/100

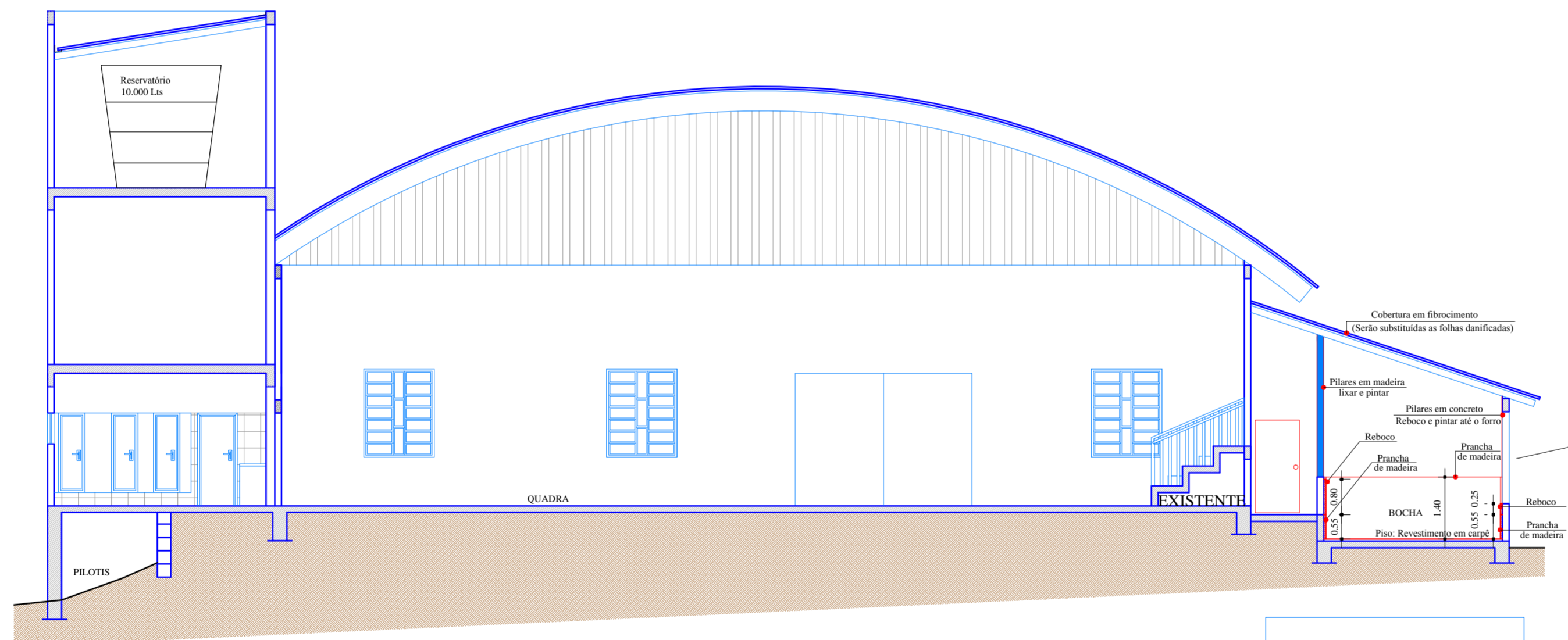

**CORTE CC''**  
ESC.: 1/100

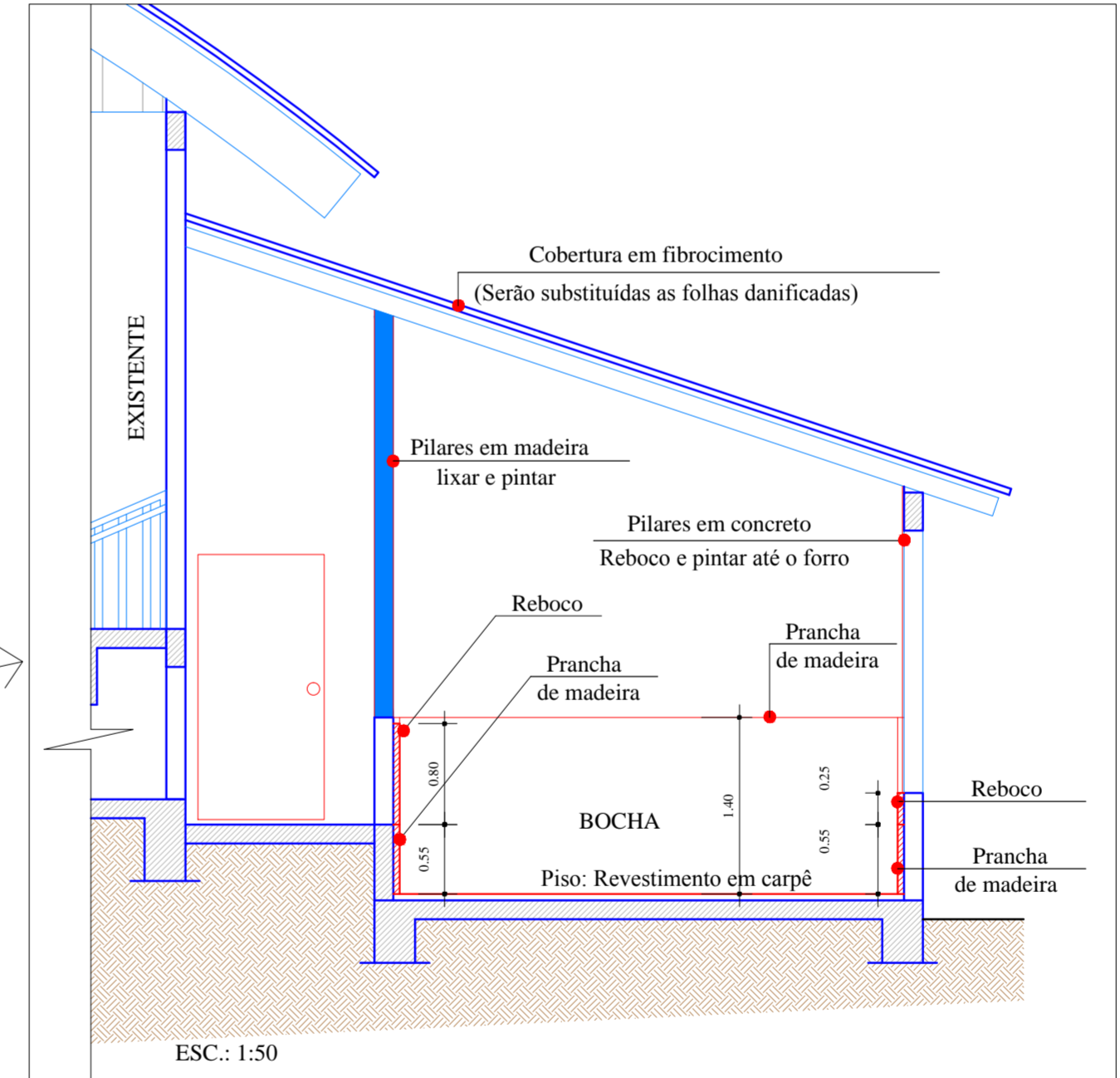

ESC.: 1/50

LEGENDA  
 - EXISTENTE  
 - EXECUTAR  
 - DEMOLIR

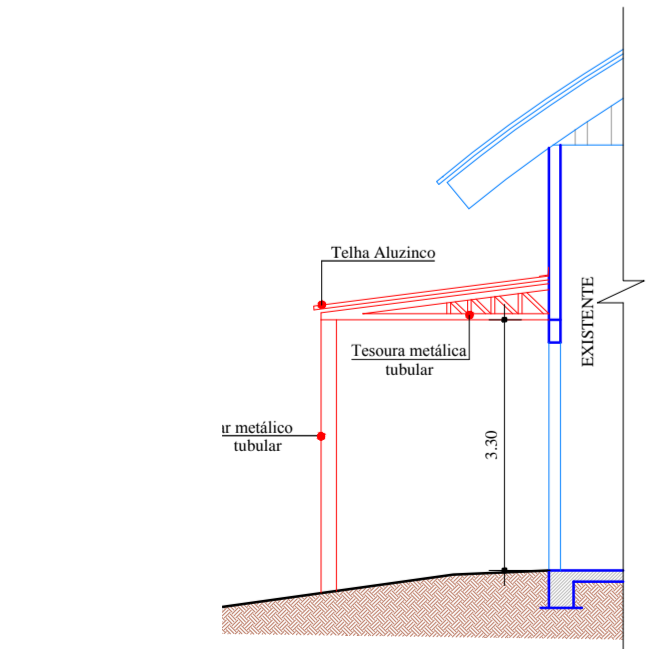

**CORTE DD**  
ESC.: 1/100

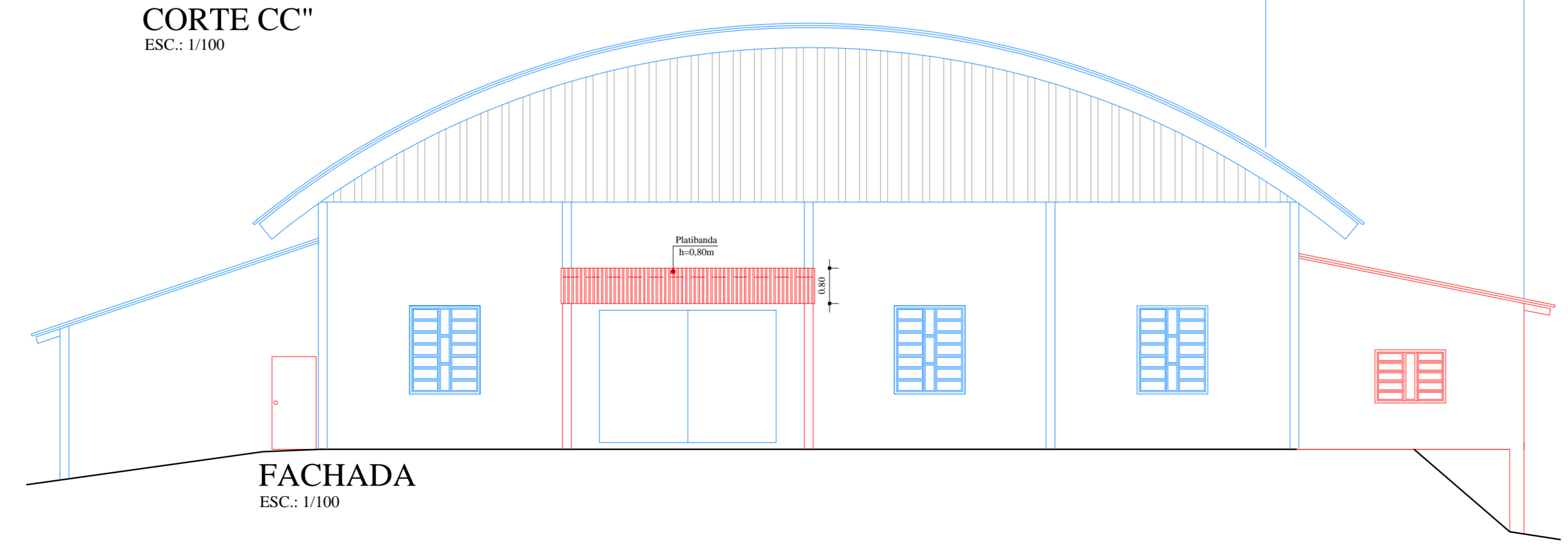

**FACHADA**  
ESC.: 1/100

	<b>ASSOCIAÇÃO DOS MUNICÍPIOS DO ENTRE RIOS-SC</b> BOM JESUS DO OESTE-CAMBI-CAMPO FÉRIL-CUNHA PEREIRA-CUNHATÁ-FLORES DO SERTÃO RAÇAMINHA-MARAVILHA-MODELO-PALMITOS-RIQUEZA-ROSELÂNIA-SALINHO SANTA TEREZINHA DO PROGRESSO-SÃO MIGUEL DA BOA VISTA-SAÚDE-S-TIGRINHOS
	ENERGIÇO: Av. Euclides da Cunha, 160 - Cx. P. 47 - Centro 89.874-000 - MARAVILHA - Santa Catarina Fone/Fax: (0**49) 3664-0282 CNPJ 00.961.206/0001-88
	<b>MUNICÍPIO DE MARAVILHA SC</b>
	<b>REFORMA E AMPLIAÇÃO DO GINÁSIO DE ESPORTES LINHA CONSOLIDADORA</b>
RESPONSÁVEL TÉCNICO: <b>CLARICE V. TUMELERO NIEDERMAIER</b> ENGENHEIRA CIVIL CREA/SC 139652-1 R/N 2515059260	ASS. RESP. TÉCNICO:
ESPECIFICAÇÕES: CORTE AA', CORTE BB' E FACHADA	ASSINATURA DO PROPRIETÁRIO:
PROPRIETÁRIO: MUNICÍPIO DE MARAVILHA SC	LOCAL: LINHA CONSOLIDADORA
DESENHO: SANDRA GARCIA	DATA: 01/2017/MARAVILHA/MARÇO
ARQUITETO: ROSIMAR MALDANER	ESCALA: INDICADA/INDICADA
<b>04/08</b>	